



CATASTO EDILIZIO URBANO (RDL 13-4-1939, n. 652)

Planimetria di u.i.u. in Comune di TUILI via LOC. PARDU CUADDUS civ.

PIANTA PIANO TERRA

DITTA COMUNE DI TUILI

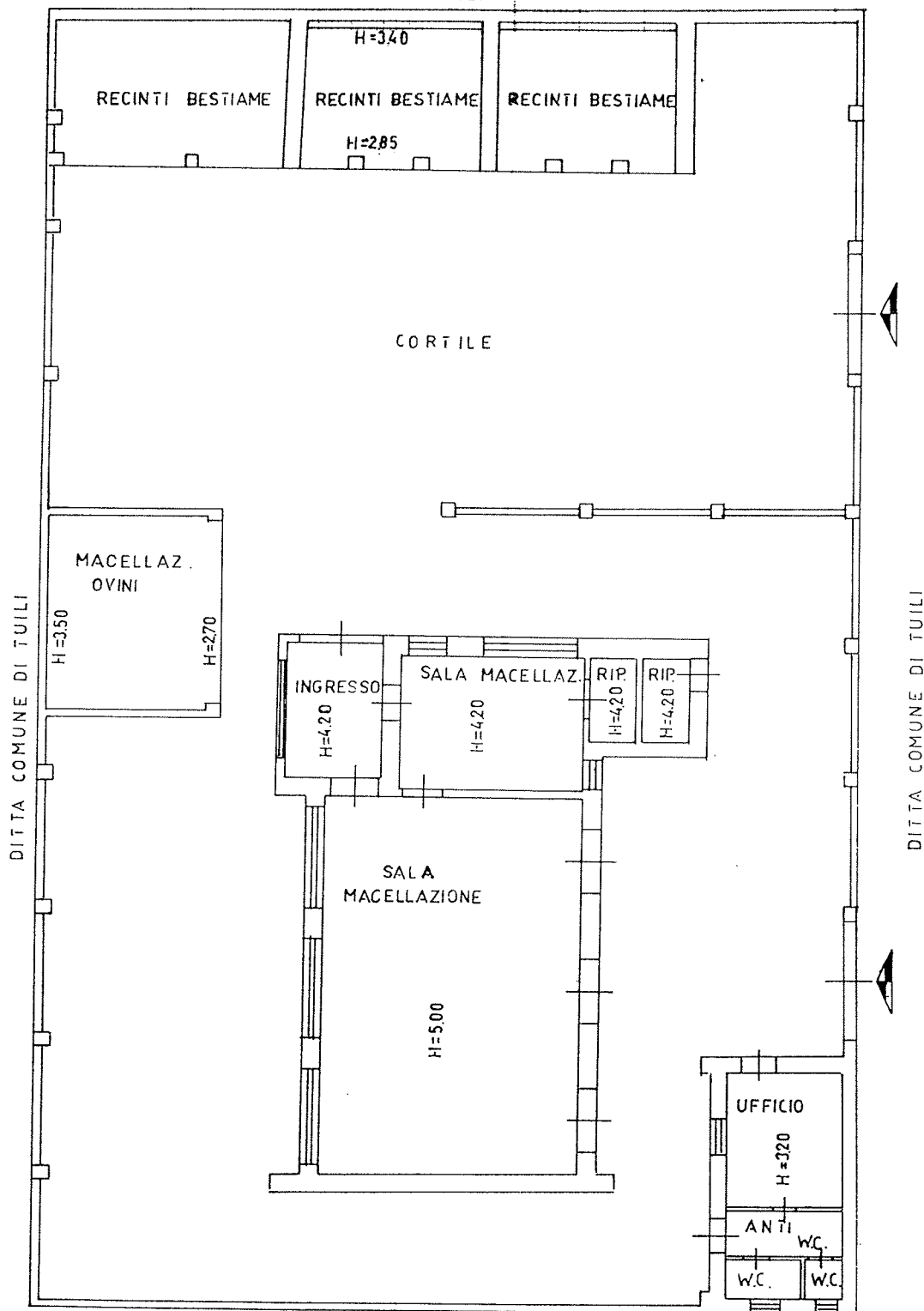

ORIENTAMENTO

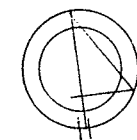

SCALA DI 1:200

Dichiarazione di N.C.
Denuncia di variazione

Compilata dal GEOMETRA
(Titolo, cognome e nome)

RISERVATO ALL'UFFICIO

Identificativi catastali
F. 9
n. 570 sub

MEREU MAURIZIO
Iscritto all'albo de GEOMETRI
della provincia di CAGLIARI n. 2051
data 09 GEN. 1997 Firma *Maurizio Meru*

COLLEGIO

GEOMETRI

2051

MEREU

geom.

MAURIZIO

CAGLIARI