

Planimetria georeferenziata con sovrapposizione stralcio SID e CTR - SCALA 1:500  
 Sistema di coordinate Gauss-Boaga

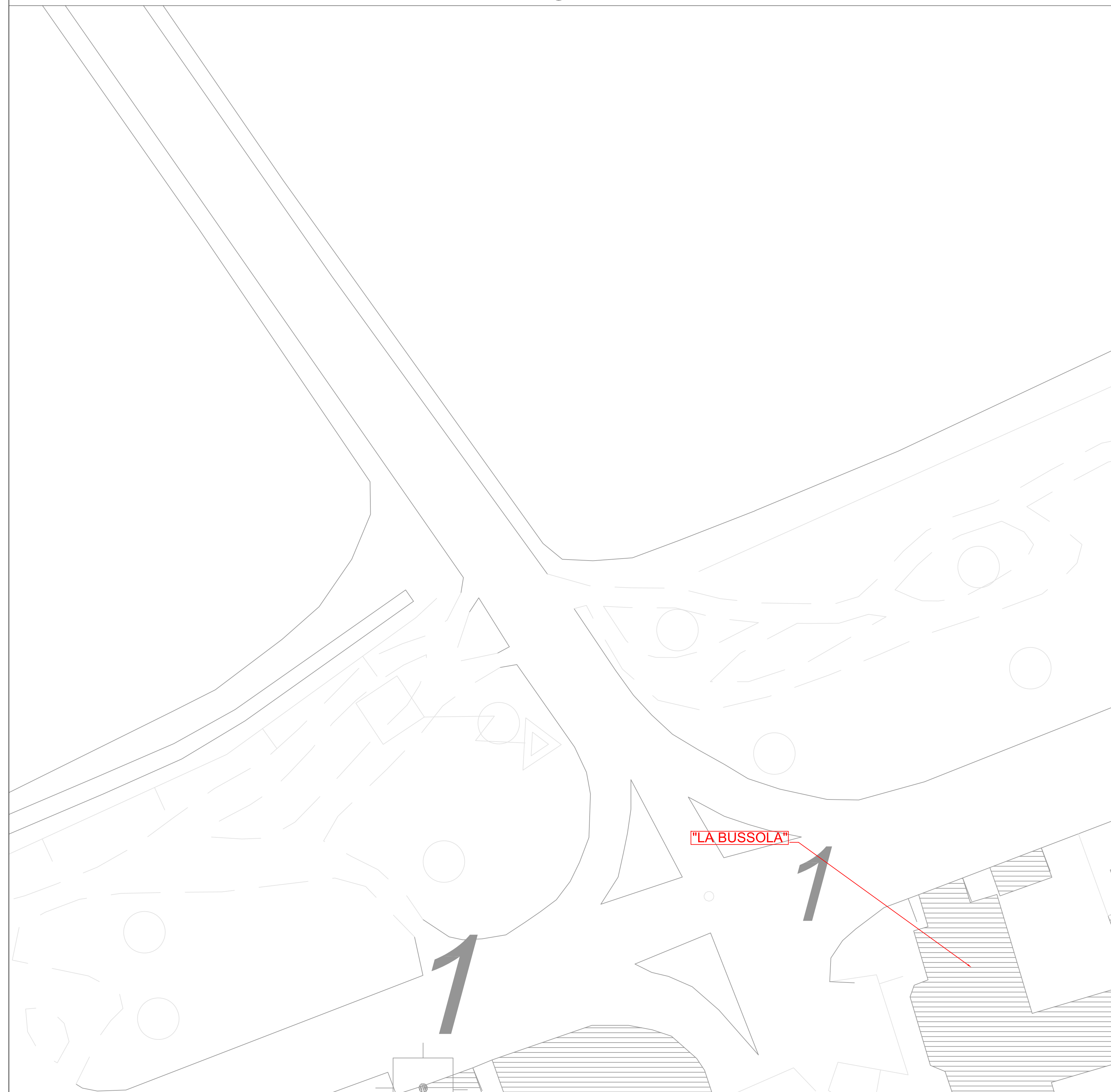

Corografia I.G.M. scala 1:25.000 - Foglio 557 sez. II



**-Rappresentazione Catastale-**

E = 1517013.22  
 N = 4341729.38

E = 1517225.39  
 N = 4341729.38

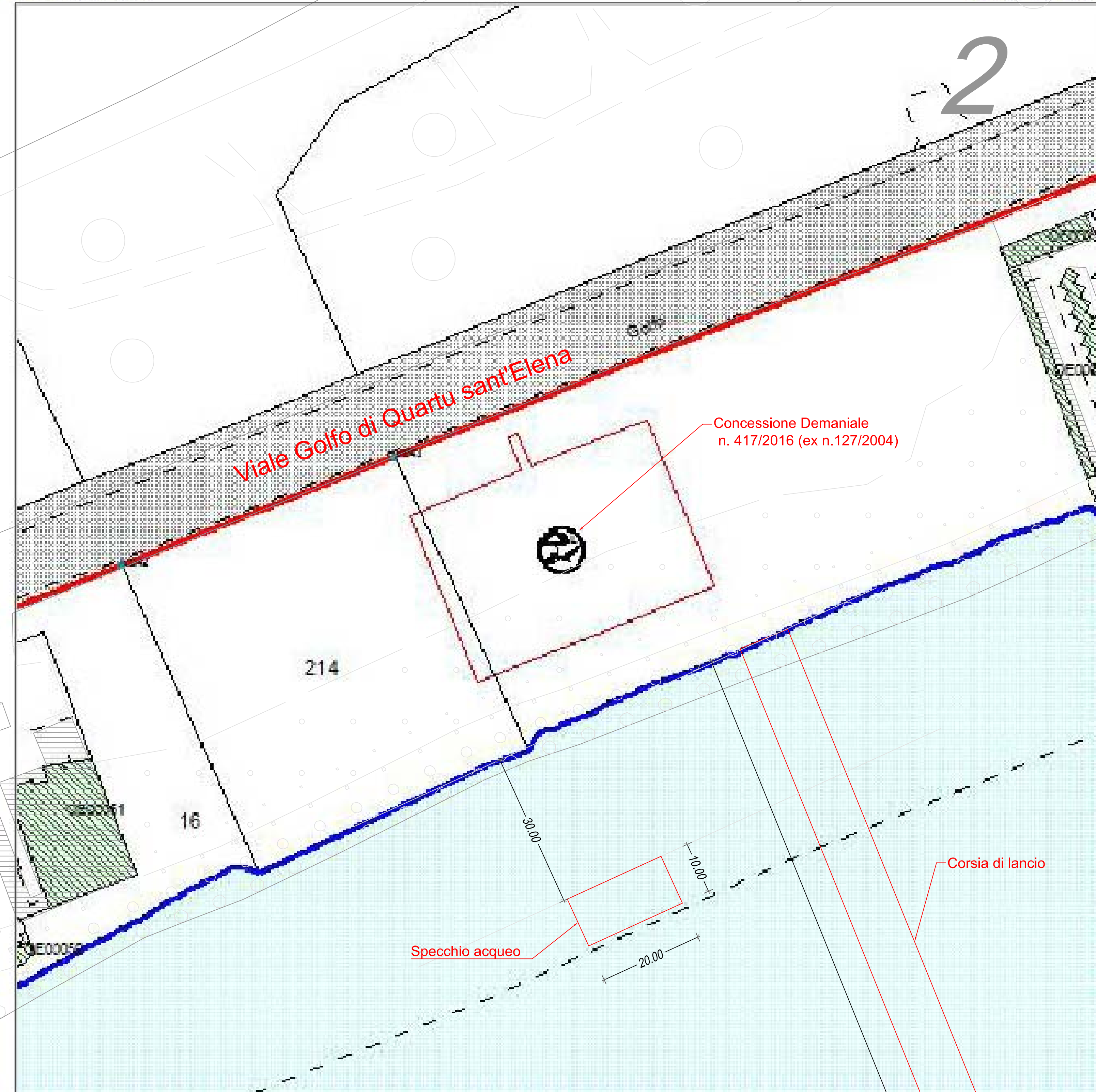

E = 1517013.22  
 N = 4341517.21

Scala di: 1:1326

E = 1517225.39  
 N = 4341517.21

**DATI CATASTALI**

**Agenzia del Territorio:** CAGLIARI  
**Comune:** QUARTU SANTELENA (H118)  
**Sezione:**  
**Foglio:** 54  
**Allegato:**  
**Sviluppo:** Z

PROVINCIA DI CAGLIARI COMUNE DI QUARTU SANTELENA Lungomare del Poetto		<b>TAV 06</b>	
RICHIESTA AUTORIZZAZIONE SPECCHIO ACQUEO E CORSIA DI LANCIO CENTRO SERVIZI SPIAGGIA		TIMBRO E FIRMA 	
IL TECNICO <b>Perito Edile Nicola Soddu</b> TEL. +39 347 883373 - e-mail: nicosoddu@gmail.com Pec: nicola.soddu@pec.perit.it		TIMBRO E FIRMA 	
LA PROPRIETA' RICHIEDENTE <b>JINNY BEACH SRL</b> VIALE BIANCA MARIA, 3 20122 MILANO (MI) P.IVA 02445990134 Pec: jbcconsultingsrl@legalmail.it			
NOME DEL FILE	SCALA	DATA	DISEGNATO DA
	1:500	17 MAGGIO 2017	U.T.
OGGETTO: RICHIESTA AUTORIZZAZIONE SPECCHIO ACQUEO PER IL POSIZIONAMENTO DI GIOCHI GONFIABILI ACQUATICI E CORSIA DI LANCIO		REVISIONE 0	DATA 17/05/2017