



REGIONE AUTONOMA DELLA SARDEGNA
Assessorato dei Lavori Pubblici

**STUDI, INDAGINI, ELABORAZIONI ATTINENTI ALL'INGEGNERIA INTEGRATA,
NECESSARI ALLA REDAZIONE DELLO STUDIO DENOMINATO PROGETTO DI
PIANO STRALCIO DELLE FASCE FLUVIALI (PSFF)**

SUB BACINO 07 FLUMENDOSA - CAMPIDANO - CIXERRI

BACINO IDROGRAFICO FLUMINI MANNU

FLUMINI MANNU 041

ATLANTE CARTOGRAFICO DELLE FASCE FLUVIALI

CODICE DOCUMENTO ELABORATO

7 - 0 4 - M N - 2 - 1 - 2 2.1

2	APR. 13	R. MALCOTTI	M. ANDREOLI	I. FRESIA	
1	LUG. 12	R. MALCOTTI	M. ANDREOLI	I. FRESIA	
0	APR. 08	G. VILLA	M. ANDREOLI	I. FRESIA	
REV.	DATA	REDAZIONE	VERIFICA	AUTORIZZAZIONE	MODIFICHE

DIREZIONE SCIENTIFICA DI PROGETTO

Prof. Ing. Marco Mancini
Dott. Geol. Giovanni Tilocca

SERVIZI DI INGEGNERIA
RAGGRUPPAMENTO TEMPORANEO DI IMPRESE



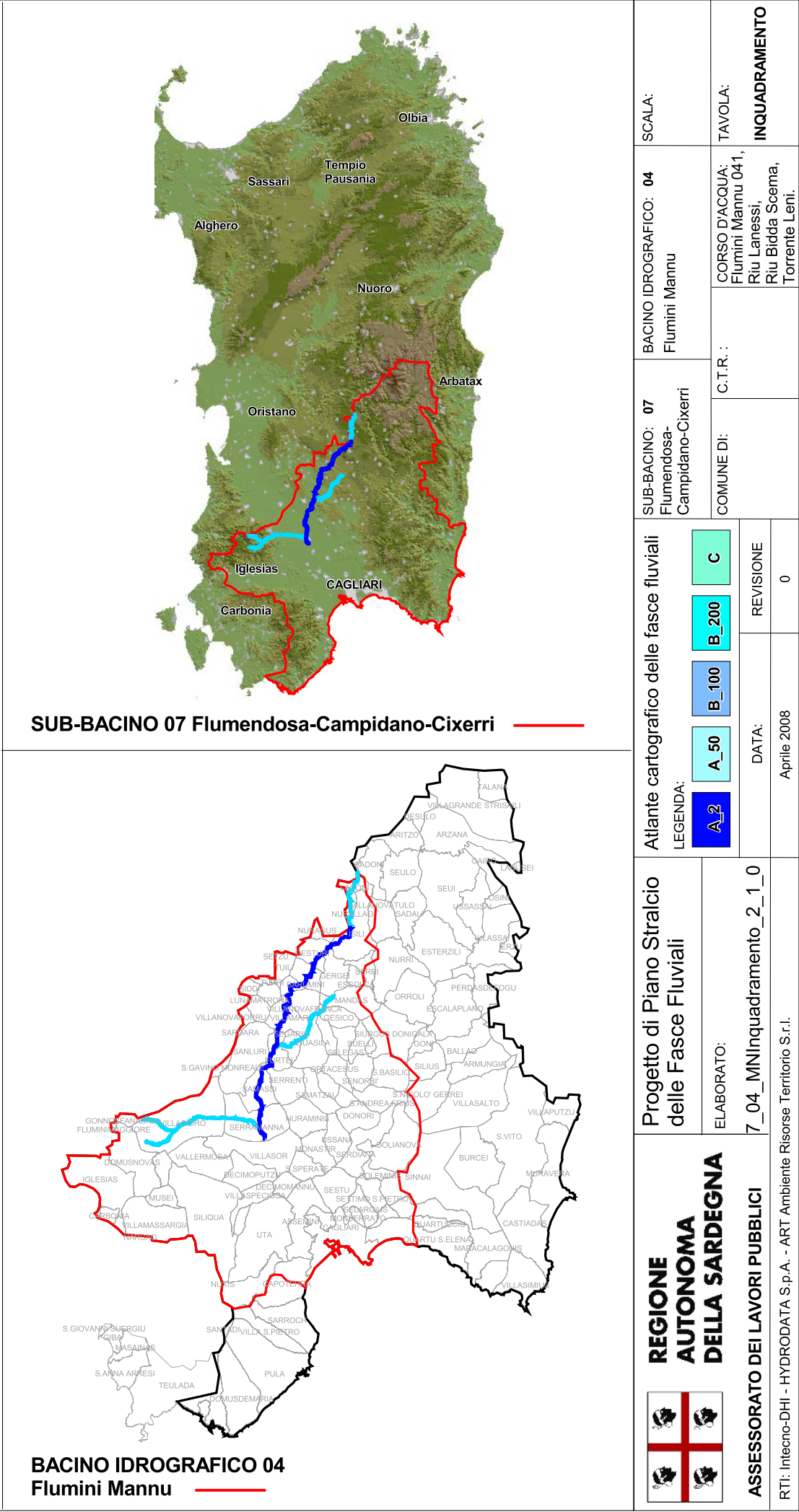
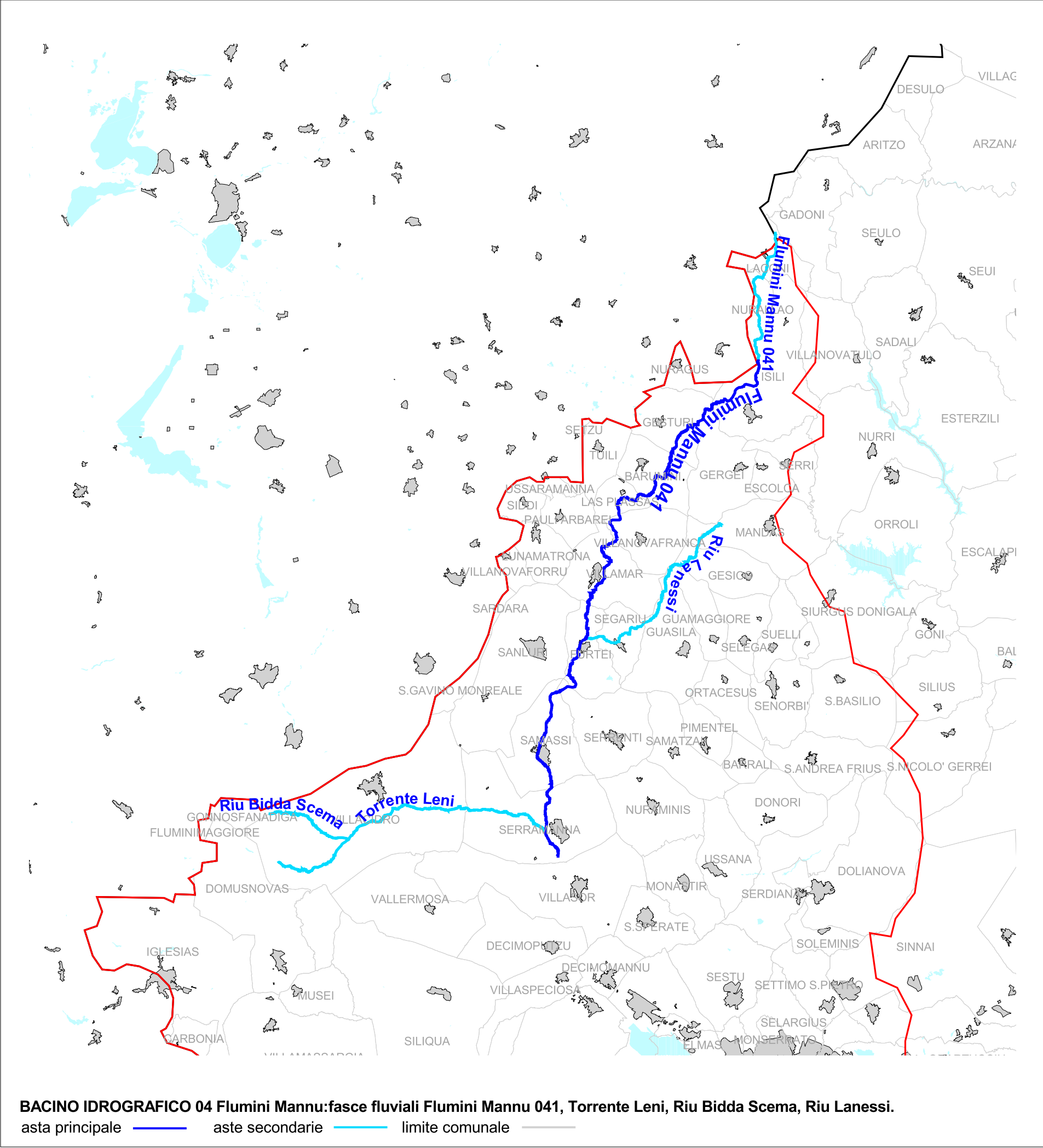

ISTAT	COMUNE	CORSO D'ACQUA	TAVOLE
92101 92072	VILLASOR SERRAMANNA	Flumini Mannu 041	MN001
92072	SERRAMANNA	Flumini Mannu 041 Torrente Leni	MN002
92072 92052	SERRAMANNA SAMASSI	Flumini Mannu 041 Torrente Leni	MN003 MN004
92052 92073	SAMASSI SERRENTI	Flumini Mannu 041	MN006
92052	SAMASSI	Flumini Mannu 041	MN005
92052 92073 92022	SAMASSI SERRENTI FURTEI	Flumini Mannu 041	MN007
92022 92067	FURTEI SEGARIU	Flumini Mannu 041 Riu Lanessi	MN008
92093 92067 92022	VILLAMAR SEGARIU FURTEI	Flumini Mannu 041	MN009
92093 92057 92022	VILLAMAR SANLURI FURTEI	Flumini Mannu 041	MN010
92093 92096	VILLAMAR VILLANOVAFRANCA	Flumini Mannu 041	MN011
92034 92096 92093	LA PLASSAS VILLANOVAFRANCA VILLAMAR	Flumini Mannu 041	MN012
92034 92006	LA PLASSAS BARUMINI	Flumini Mannu 041	MN013 MN014
92025 92006	GESTURI BARUMINI	Flumini Mannu 041	MN015
92025 91030 91034	GESTURI GERGEI ISILI	Flumini Mannu 041	MN016 MN017
91034	ISILI	Flumini Mannu 041	MN018
92025 92053	ISILI NURALLAO	Flumini Mannu 041	MN019 MN020



REGIONE
AUTONOMA
DELLA SARDEGNA

ASSESSORATO DEI LAVORI PUBBLICI

Progetto di Piano Stralcio
delle Fasce Fluviali

ELABORATO:
7_04_MNElenco1_2_1_0

Atlante cartografico delle fasce fluviali

LEGENDA:

A₂

A_50

B_100

B_200

C

SUB-BACINO: 07
Flumendosa-
Campidano-Cixerri

COMUNE DI:

C.T.R.:

BACINO IDROGRAFICO: 04
Flumini Mannu

CORSO D'ACQUA:
Flumini Mannu 041,
Riu Lanessi,
Riu Bidda Scema,
Torrente Leni.

SCALA:

TAVOLA:
ELENCO

DATA:
Aprile 2008

REVISIONE
0

RTI: Intecno-DHI - HYDRODATA S.p.A. - ART Ambiente Risorse Territorio S.r.l.

ISTAT	COMUNE	CORSO D'ACQUA	TAVOLE
92053	NURALLAO	Flumini Mannu 041	MN021
92053 91036	NURALLAO LACONI	Flumini Mannu 041	MN022
91036	LACONI	Flumini Mannu 041	MN023
92072	SERRAMANNA	Flumini Mannu 041	MN024
92072	SERRAMANNA	Flumini Mannu 041 Torrente Leni	MN025
92072 92092	SERRAMANNA VILLACIDRO	Torrente Leni	MN026
92092	VILLACIDRO	Torrente Leni	MN027 MN028
92092	VILLACIDRO	Torrente Leni Riu Bidda Scema	MN029
92092	VILLACIDRO	Torrente Leni	MN030 MN031
92092	VILLACIDRO	Riu Bidda Scema	MN032
92092 92029	VILLACIDRO GONNOSFANADIGA	Riu Bidda Scema	MN033
92087	SEGARIU	Flumini Mannu 041 Riu Lanessi	MN034
92087 92031 92093	SEGARIU GUASILA VILLAMAR	Riu Lanessi	MN035
92031 92093	GUASILA VILLAMAR	Riu Lanessi	MN036
92031 92024 92036 91021 92096	GUASILA GESICO MANDAS ESCOLCA VILLANOVAFRANCA	Riu Lanessi	MN037
92024 92036 91021 91030	GESICO MANDAS ESCOLCA GERGEI	Riu Lanessi	MN038



REGIONE
AUTONOMA
DELLA SARDEGNA

ASSESSORATO DEI LAVORI PUBBLICI

Progetto di Piano Stralcio
delle Fasce Fluviali

ELABORATO:
7_04_MNElenco2_2_1_0

Atlante cartografico delle fasce fluviali

LEGENDA:

A₂

A_50

B_100

B_200

C

DATA:
Aprile 2008

REVISIONE
0

SUB-BACINO: 07
Flumendosa-
Campidano-Cixerri

COMUNE DI:

BACINO IDROGRAFICO: 04
Flumini Mannu

C.T.R.:

SCALA:

TAVOLA:
ELENCO

CORSO D'ACQUA:
Flumini Mannu 041,
Riu Lanessi,
Riu Bidda Scema,
Torrente Leni.

RTI: Intecno-DHI - HYDRODATA S.p.A. - ART Ambiente Risorse Territorio S.r.l.

OPERE IDRAULICHE

OPERE DI STABILIZZAZIONE
DEL PROFILO DI FONDO

- Traverse fluviali
- Briglie e soglie

OPERE DI STABILIZZAZIONE DEL
TRACCIATO PLANIMETRICO

- Difese di sponda longitudinali
- Difese di sponda trasversali
- Canalizzazioni artificiali e tombini

OPERE DI CONTENIMENTO
DEI LIVELLI IDRICI

- Muri o argini spondali
- Argini

OPERE DI REGOLAZIONE
DEI LIVELLI IDRICI

- Chiaviche
- Sfioratori laterali
- Opere di immissione non regolate

AREA DI SISTEMAZIONE IDRAULICA
CON ESTRAZIONE DI INERTI



ATTIVITA' ESTRATTIVA

- Cava dismessa
- Cava attiva

FASCE FLUVIALI

- Fascia A_2 (Tempo di ritorno $Tr = 2$ anni)
- Fascia A_50 (Tempo di ritorno $Tr = 50$ anni)
- Fascia B_100 (Tempo di ritorno $Tr = 100$ anni)
- Fascia B_200 (Tempo di ritorno $Tr = 200$ anni)
- Fascia C (Tempo di ritorno $Tr = 500$ anni)

01
Sezioni di rilievo topografico

Limite comunale



REGIONE
AUTONOMA
DELLA SARDEGNA
ASSESSORATO DEI LAVORI PUBBLICI

RTI: Intecno-DHI - HYDRODATA S.p.A. - ART Ambiente Risorse Territorio S.r.l.

Progetto di Piano Stralcio
delle Fasce Fluviali

ELABORATO:

7_04_MNLegenda_2_1_0

Atlante cartografico delle fasce fluviali
LEGENDA:

A_2

A_50

B_100

B_200

C

REVISIONE

0

DATA:

Aprile 2008

SUB-BACINO: 07
Flumendosa-
Campidano-Cixerri

COMUNE DI:

C.T.R.:

BACINO IDROGRAFICO: 04
Flumini Mannu

SCALA:

TAVOLA:

CORSO D'ACQUA:
Flumini Mannu 041,
Riu Lanessi,
Riu Bidda Scema,
Torrente Leni.

LEGENDA

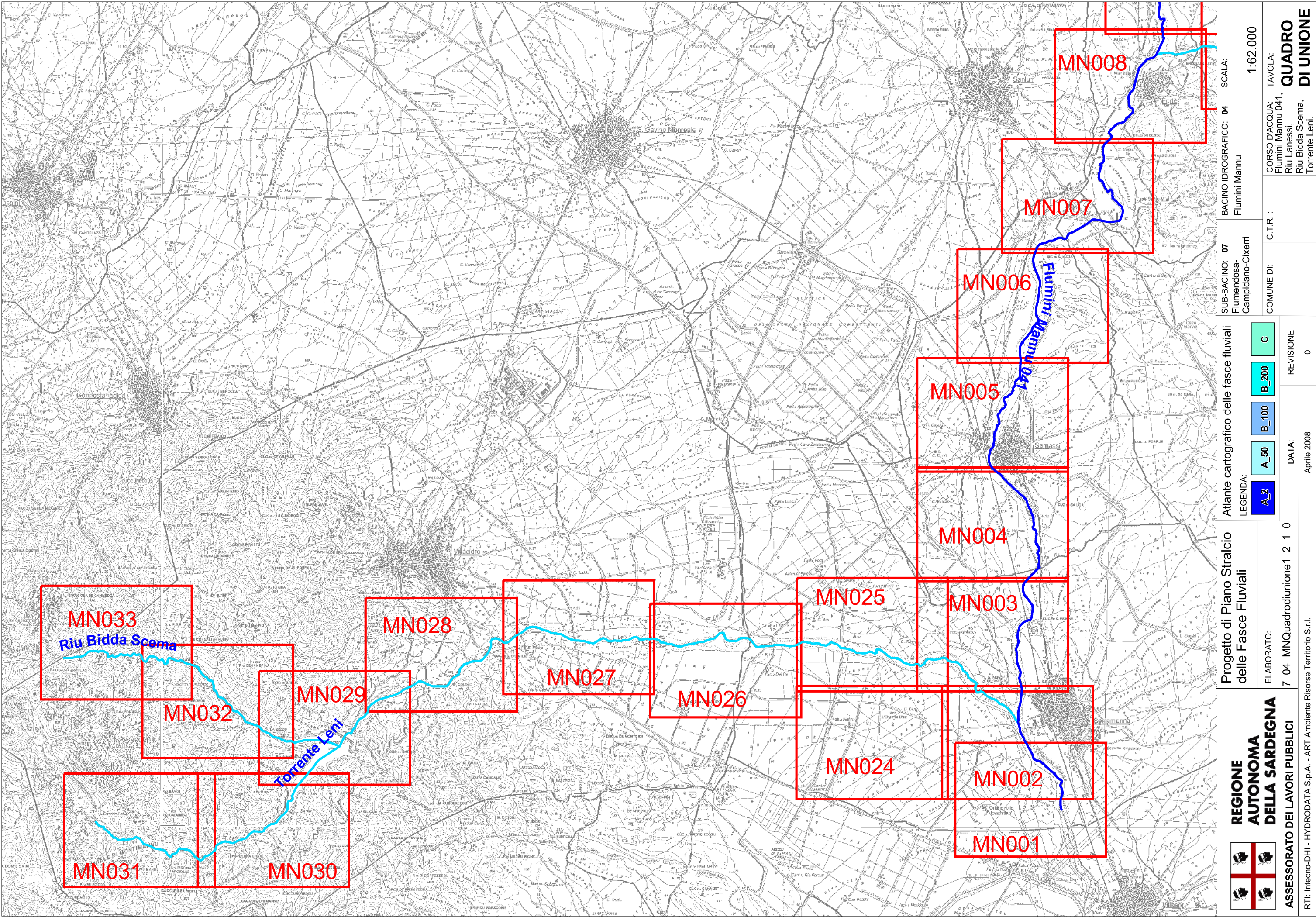

**REGIONE
AUTONOMA
DELLA SARDEGNA**
ASSESSORATO DEI LAVORI PUBBLICI

Progetto di Piano Stralcio
delle Fasce Fluviali

ELABORATO:
7_04_MNQuadriunione1_2_1_0

Atlante cartografico delle fasce fluviali

LEGENDA:					
----------	--	--	--	--	--

DATA:	REVISIONE
Aprile 2008	0

SUB-BACINO: 07
Flumendosa-
Campidano-Cixerri

COMUNE DI:

C.T.R. :

BACINO IDROGRAFICO: 04
Flumini Mannu

CORSO D'ACQUA:
Flumini Mannu 041,
Riu Lanessi,
Riu Bidda Scema,
Torrente Leni.

SCALA:

1:62.000

TAVOLA:
**QUADRO
DI UNIONE**

RTI: Intecno-DHI - HYDRODATA S.p.A. - ART Ambiente Risorse Territorio S.r.l.

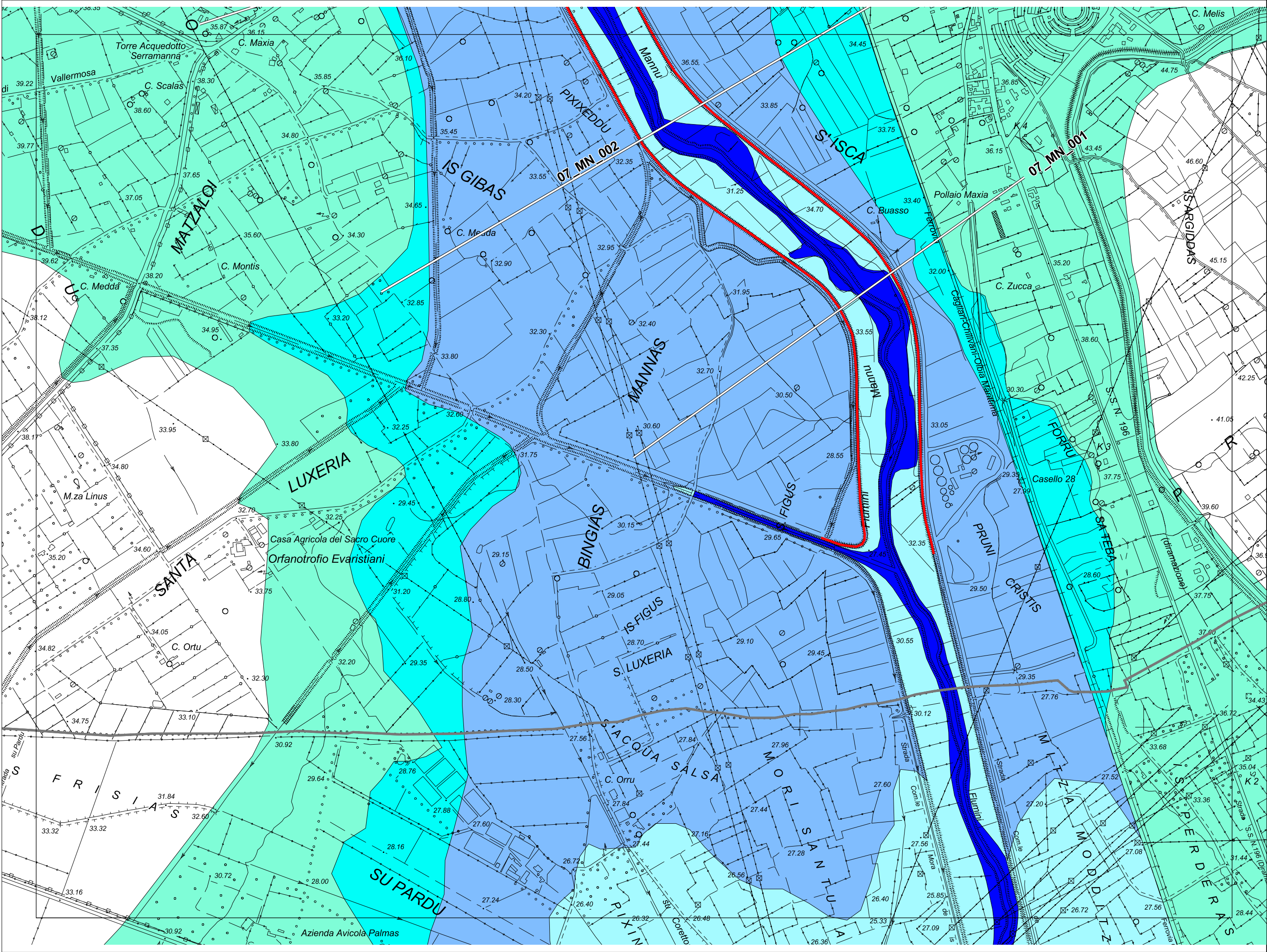

 REGIONE AUTONOMA DELLA SARDEGNA ASSESSORATO DEI LAVORI PUBBLICI <small>RTI: Intecno-DHI - HYDRODATA S.p.A. - ART Ambiente Risorse Territorio S.r.l.</small>	Progetto di Piano Stralcio delle Fasce Fluviali		ELABORATO: 7_04_MN001_2_1_1
	Atlante cartografico delle fasce fluviali		REVISIONE 1
	LEGENDA: <div><div>A2</div><div>A.50</div><div>B.100</div><div>B.200</div><div>C</div></div>		
SUB-BACINO: 07 Flumendosa- Campidano-Cixerri		BACINO IDROGRAFICO: 04 Flumini Mannu	
COMUNE DI: Villazor Serramanna		C.T.R.: 547150 547160 556030 556040	
CORSO D'ACQUA: Flumini Mannu 041		TAVOLA: MN001	
SCALA: 1:10.000			

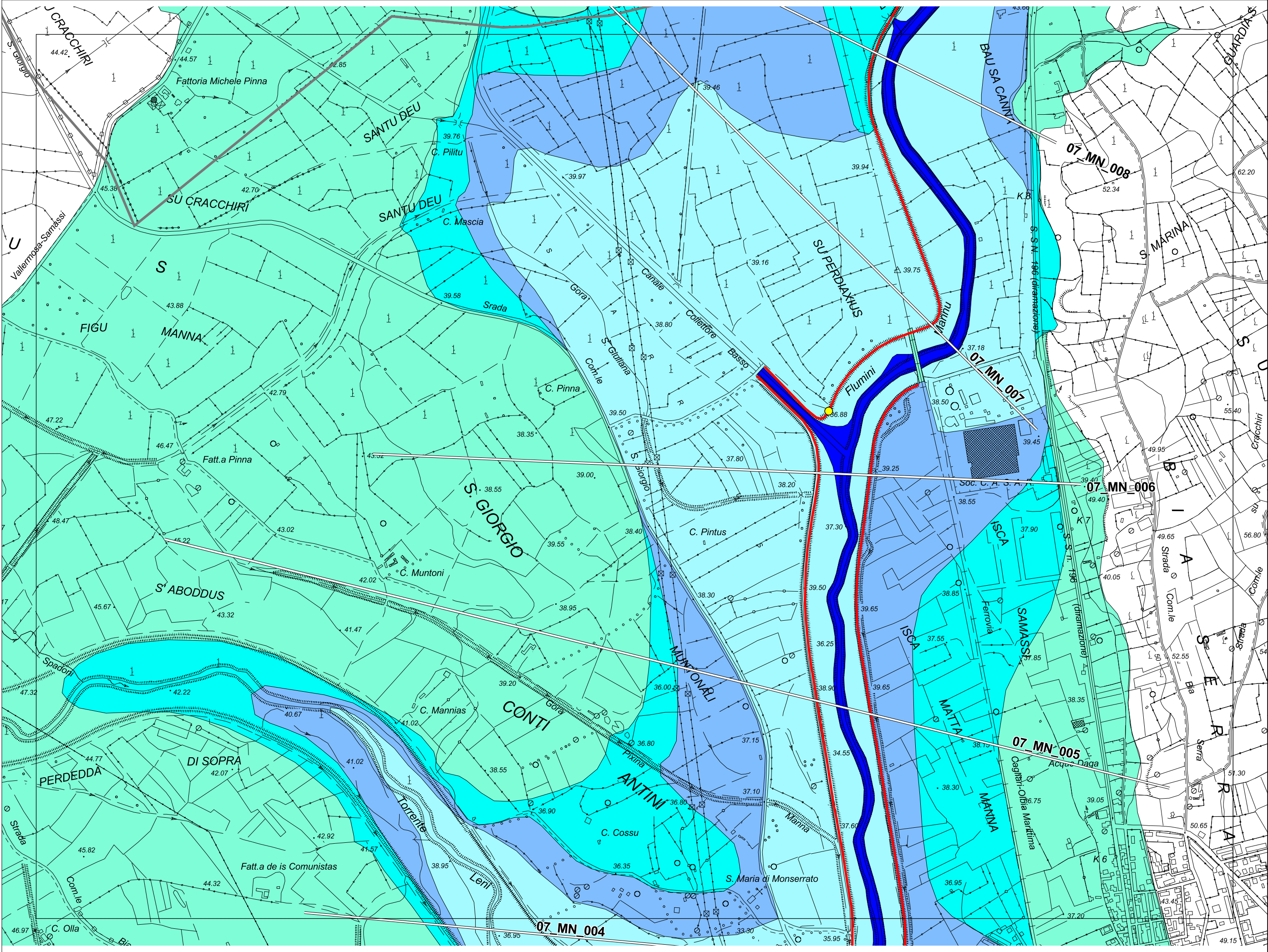

<div></div> <div>REGIONE AUTONOMA DELLA SARDEGNA</div> <div>ASSESSORATO DEI LAVORI PUBBLICI</div>		Progetto di Piano Stralcio delle Fasce Fluviali		Atlante cartografico delle fasce fluviali		SUB-BACINO: 07 Flumendosa- Campidano-Cixerri		BACINO IDROGRAFICO: 04 Flumini Mannu		SCALA: 1:10.000	
ELABORATO: 7_04_MN003_2_1_0				LEGENDA: <div><div>A2</div><div>A_50</div><div>B_100</div><div>B_200</div><div>C</div></div>		COMUNE DI: Serramanna Samassi		C.T.R.: 547110 547120 547150 547160		CORSO D'ACQUA: Flumini Mannu 041 Torrente Leni	
RTI: Intecno-DHI - HYDRODATA S.p.A. - ART Ambiente Risorse Territorio S.r.l.		DATA: Aprile 2008		REVISIONE 0						TAVOLA: MN003	

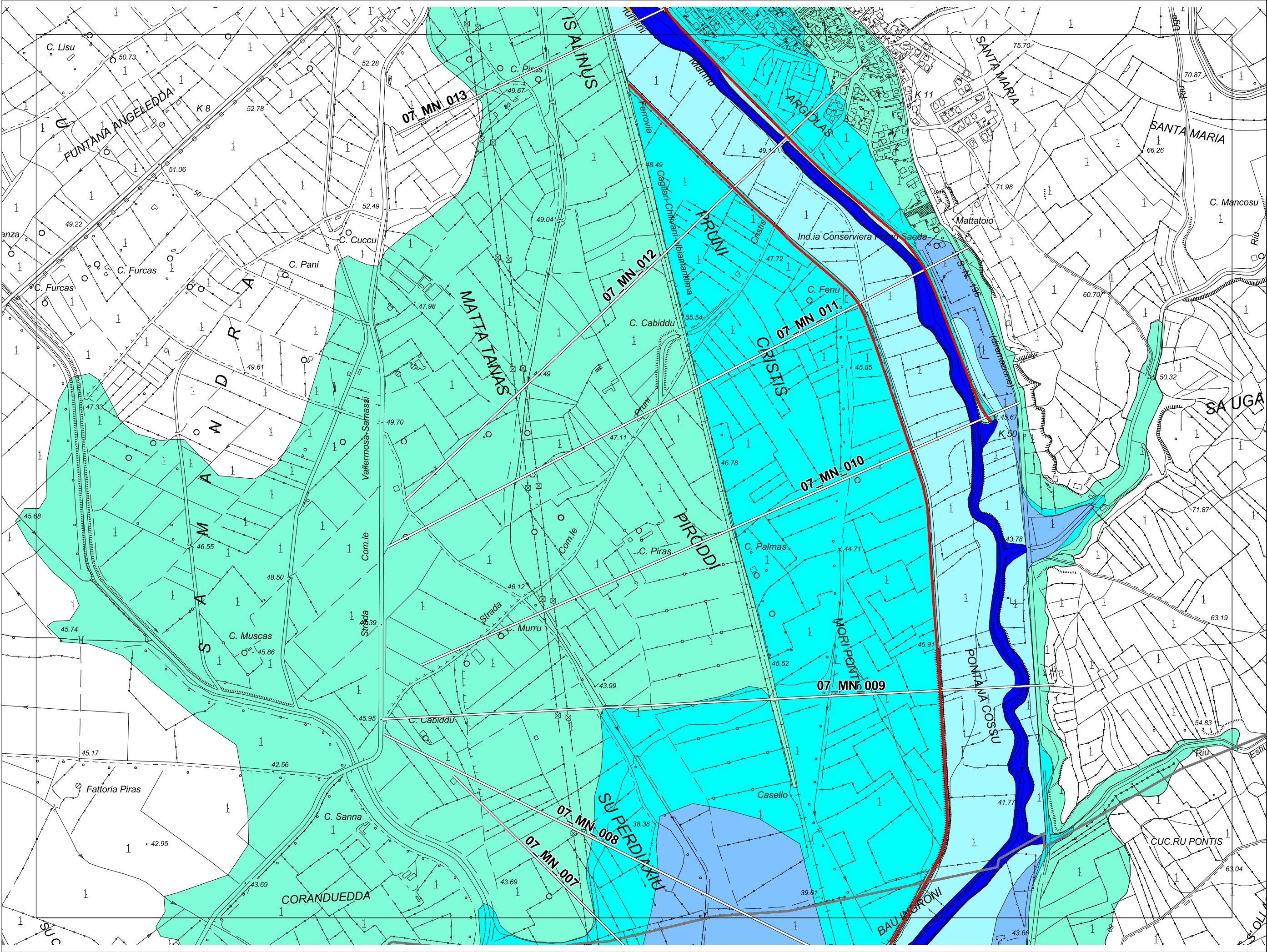



REGIONE
AUTONOMA
DELLA SARDEGNA

ASSESSORATO DEI LAVORI PUBBLICI

Progetto di Piano Stralcio
delle Fasce Fluviali

ELABORATO:
7_04_MN004_2_1_1

Atlante cartografico delle fasce fluviali

LEGENDA:

A₂

A₅₀

B₁₀₀

B₂₀₀

C

SUB-BACINO: 07
Flumendosa-
Campidano-Cixerri

BACINO IDROGRAFICO: 04
Flumini Mannu

SCALA:
1:10.000

COMUNE DI:
Serramanna
Sanassi

C.T.R.:
547110
547120

TAVOLA:
MN004

DATA:
Gennaio 2012

REVISIONE
1

RTI: Intecno-DHI - HYDRODATA S.p.A. - ART Ambiente Risorse Territorio S.r.l.

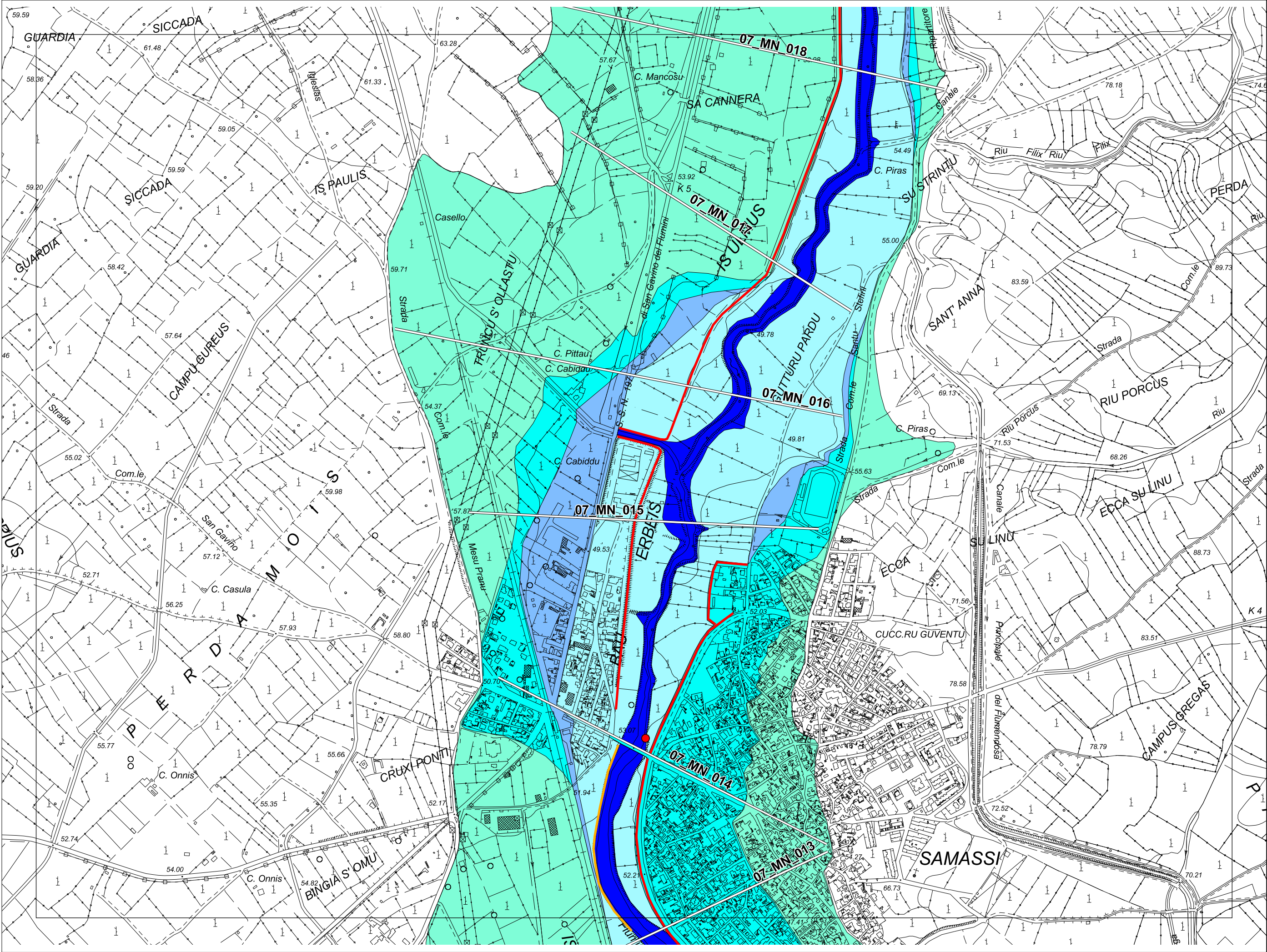



REGIONE
AUTONOMA
DELLA SARDEGNA

ASSESSORATO DEI LAVORI PUBBLICI

Progetto di Piano Stralcio
delle Fasce Fluviali

ELABORATO:
7_04_MN005_2_1_2

Atlante cartografico delle fasce fluviali

LEGENDA:

A2

A_50

B_100

B_200

C

SUB-BACINO: 07
Flumendosa-
Campidano-Cixerri

BACINO IDROGRAFICO: 04
Flumini Mannu

SCALA:
1:10.000

COMUNE DI:
Samassi

C.T.R.:
547070
574080
547110
547120

CORSO D'ACQUA:
Flumini Mannu 041

TAVOLA:
MN005

DATA:
Aprile 2013

REVISIONE
2

RTI: Intecno-DHI - HYDRODATA S.p.A. - ART Ambiente Risorse Territorio S.r.l.

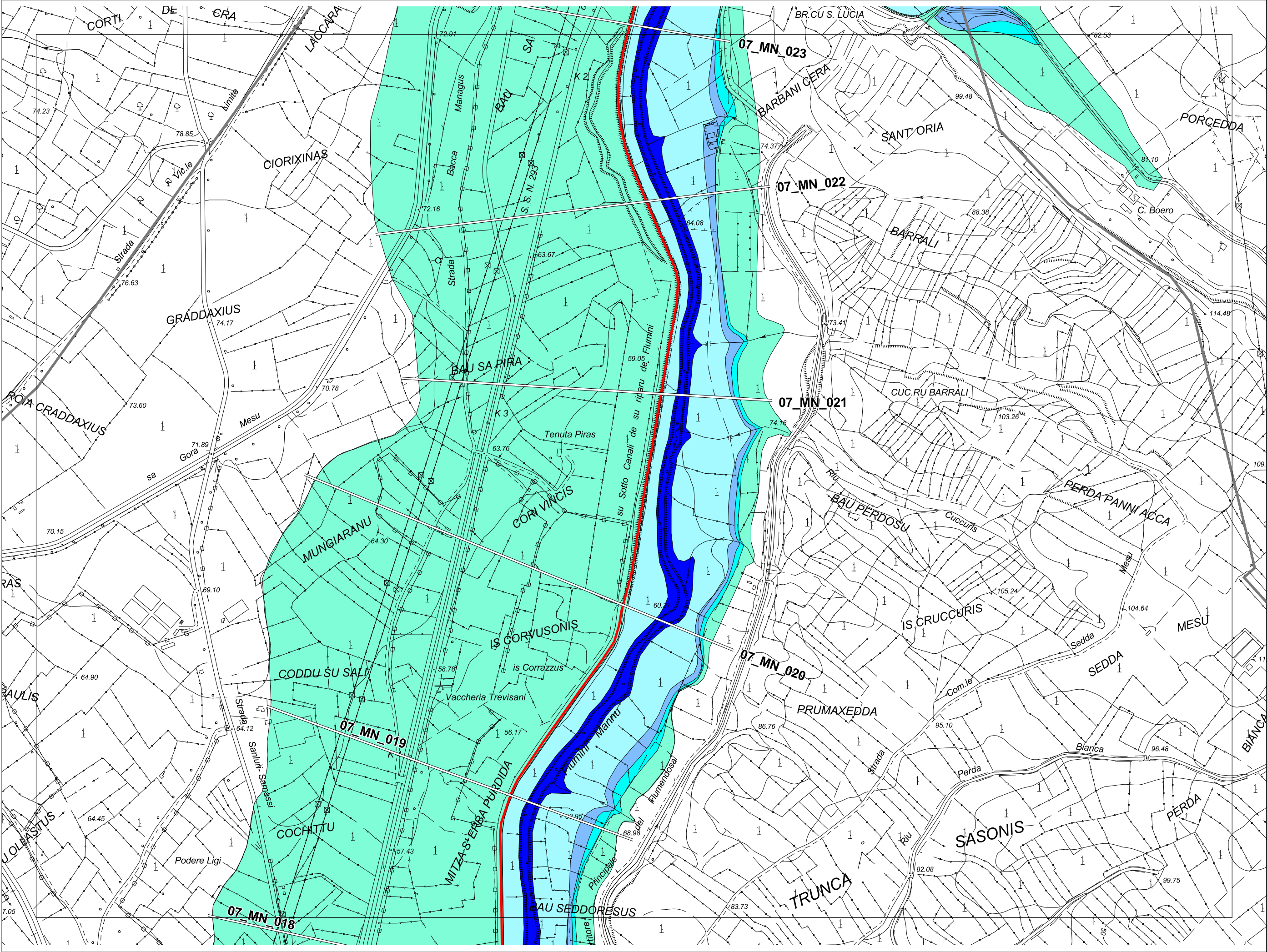



REGIONE
AUTONOMA
DELLA SARDEGNA

ASSESSORATO DEI LAVORI PUBBLICI

Progetto di Piano Stralcio
delle Fasce Fluviali

ELABORATO:
7_04_MN006_2_1_0

Atlante cartografico delle fasce fluviali

LEGENDA:

A2

A_50

B_100

B_200

C

SUB-BACINO: 07
Flumendosa-
Campidano-Cixerri

BACINO IDROGRAFICO: 04
Flumini Mannu

SCALA:
1:10.000

COMUNE DI:
Samassi
Serrenti

C.T.R.:
547070
574080

TAVOLA:
MN006

DATA:
Aprile 2008

REVISIONE
0

RTI: Intecno-DHI - HYDRODATA S.p.A. - ART Ambiente Risorse Territorio S.r.l.

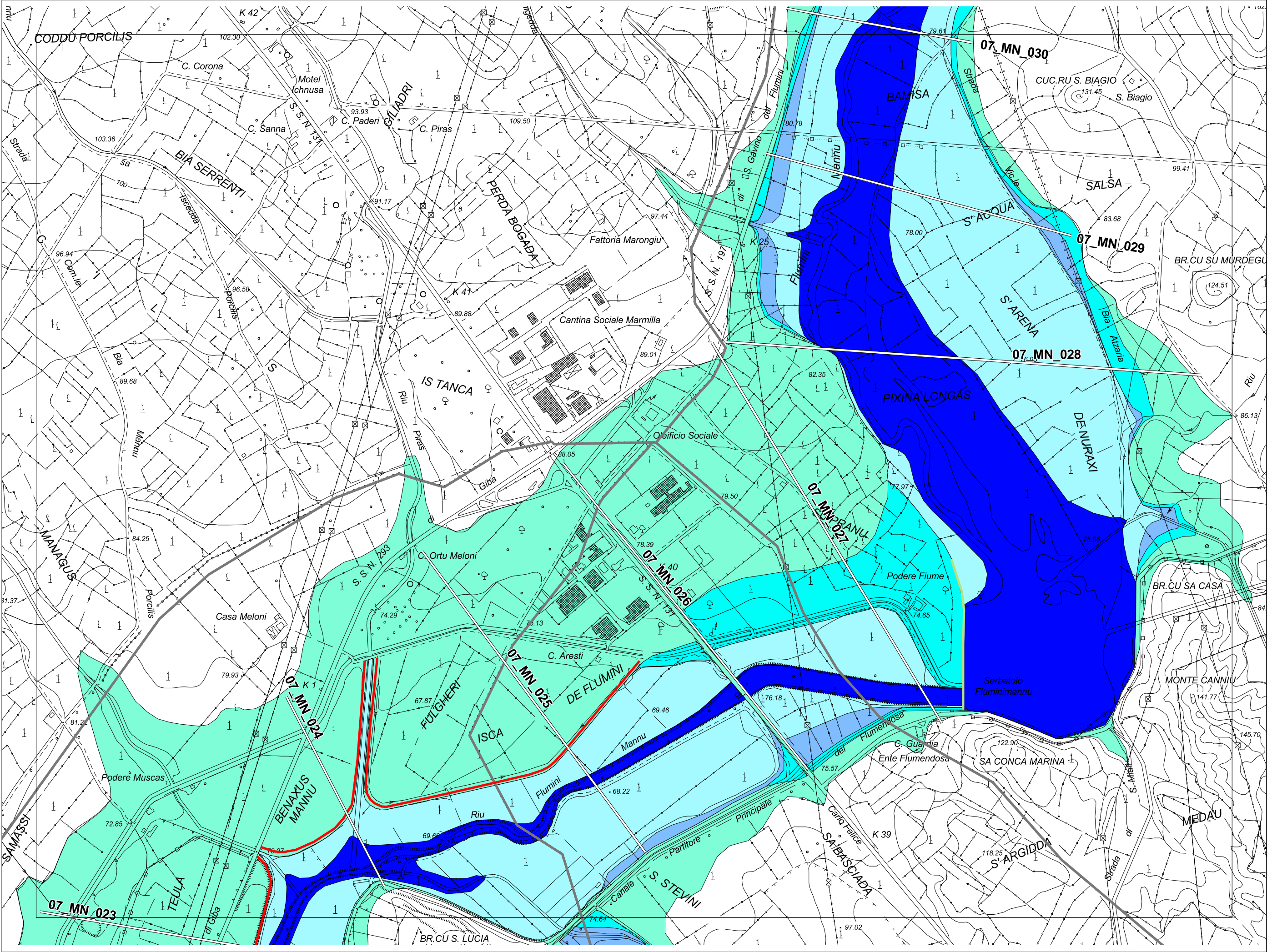



REGIONE
AUTONOMA
DELLA SARDEGNA

ASSESSORATO DEI LAVORI PUBBLICI

Progetto di Piano Stralcio
delle Fasce Fluviali

ELABORATO:
7_04_MN007_2_1_0

Atlante cartografico delle fasce fluviali

LEGENDA:

A₂

A_50

B_100

B_200

C

SUB-BACINO: 07
Flumendosa-
Campidano-Cixerri

BACINO IDROGRAFICO: 04
Flumini Mannu

SCALA:
1:10.000

COMUNE DI:
Samassi
Serrenti
Furtei

C.T.R.:
547030
547040
547070
574080

TAVOLA:
MN007

DATA:
Aprile 2008

REVISIONE
0

RTI: Intecno-DHI - HYDRODATA S.p.A. - ART Ambiente Risorse Territorio S.r.l.

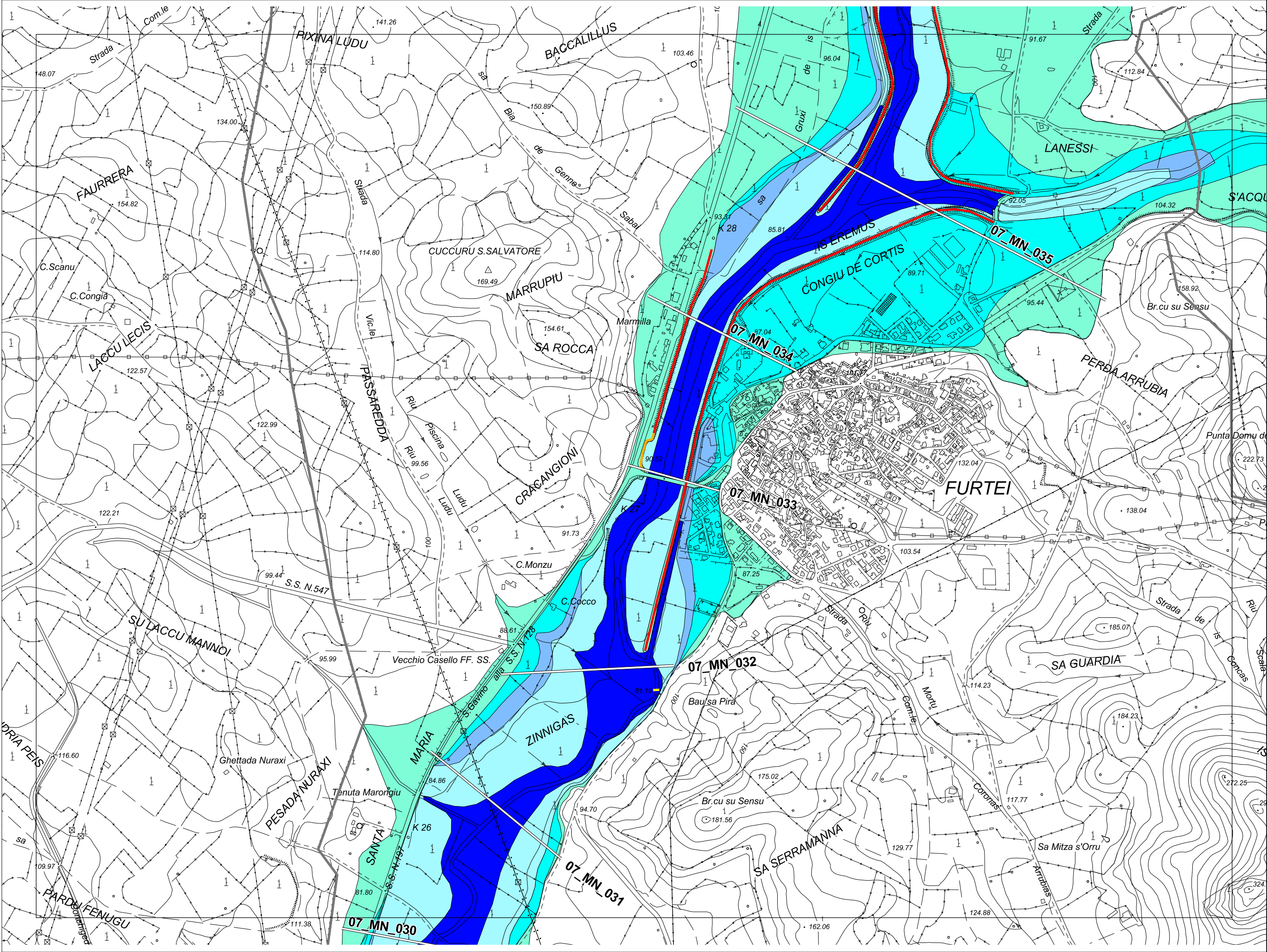

<div><div><div>REGIONE</div><div>AUTONOMA</div><div>DELLA SARDEGNA</div></div></div> <div>ASSESSORATO DEI LAVORI PUBBLICI</div>	Progetto di Piano Stralcio delle Fasce Fluviali		ELABORATO: 7_04_MN008_2_1_0	
	Atlante cartografico delle fasce fluviali		REVISIONE 0	
	LEGENDA: <div><div>A2</div><div>A.50</div><div>B.100</div><div>B.200</div><div>C</div></div>		DATA: Aprile 2008	
SUB-BACINO: 07 Flumendosa- Campidano-Cixerri		COMUNE DI: Furtei Segariu		C.T.R.: 547040
BACINO IDROGRAFICO: 04 Flumini Mannu		CORSO D'ACQUA: Flumini Mannu 041 Riu Lanessi		TAVOLA: MN008
SCALA: 1:10.000				

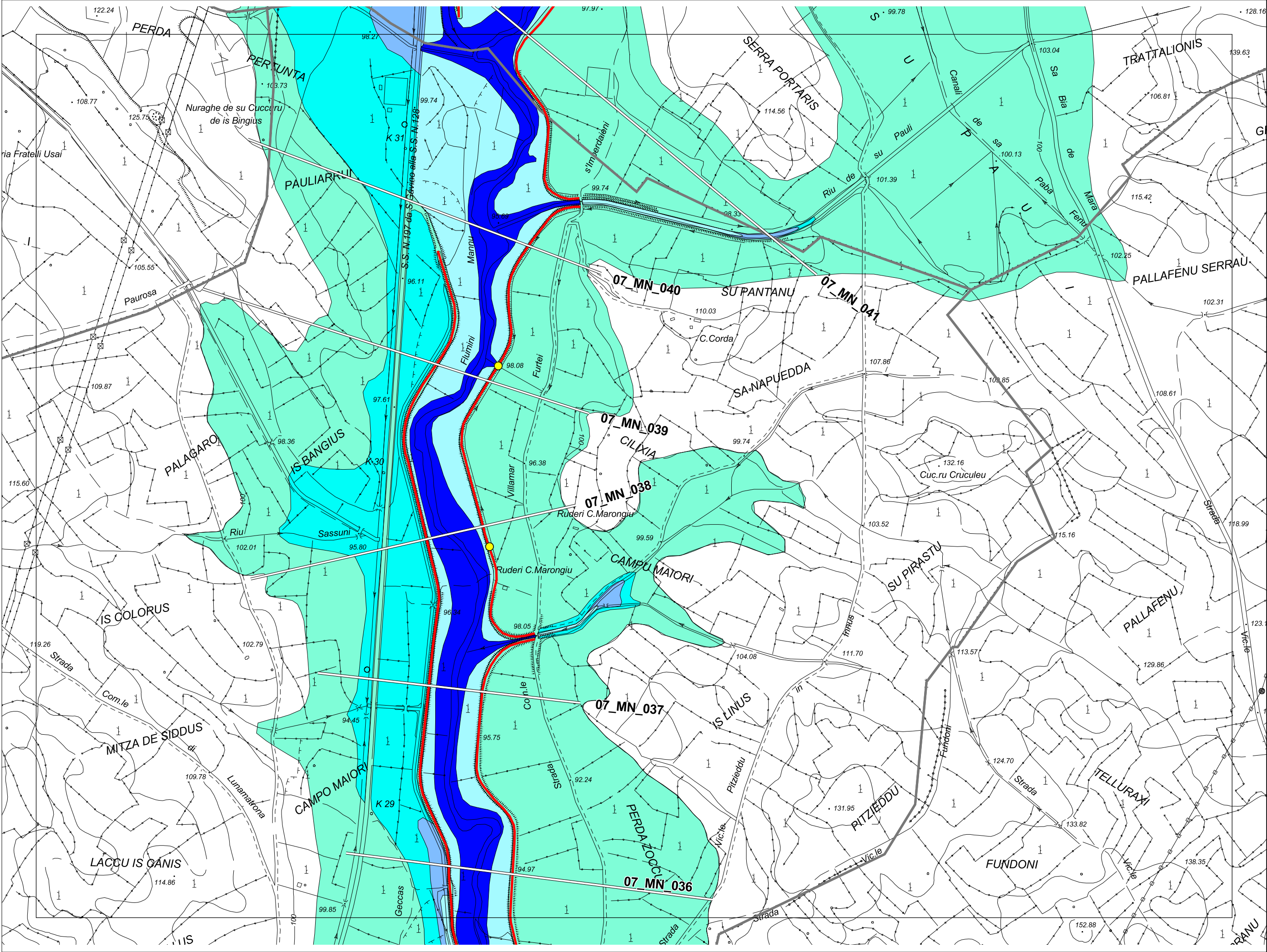



REGIONE
AUTONOMA
DELLA SARDEGNA

ASSESSORATO DEI LAVORI PUBBLICI

Progetto di Piano Stralcio
delle Fasce Fluviali

ELABORATO:
7_04_MN009_2_1_0

Atlante cartografico delle fasce fluviali

LEGENDA:

A₂

A_50

B_100

B_200

C

SUB-BACINO:
07
Flumendosa-
Campidano-Cixerri

BACINO IDROGRAFICO:
04
Flumini Mannu

SCALA:
1:10.000

COMUNE DI:
Furtei
Villamar
Segariu

C.T.R.:
547040

TAVOLA:
MN009

DATA:
Aprile 2008

REVISIONE
0

RTI: Intecno-DHI - HYDRODATA S.p.A. - ART Ambiente Risorse Territorio S.r.l.

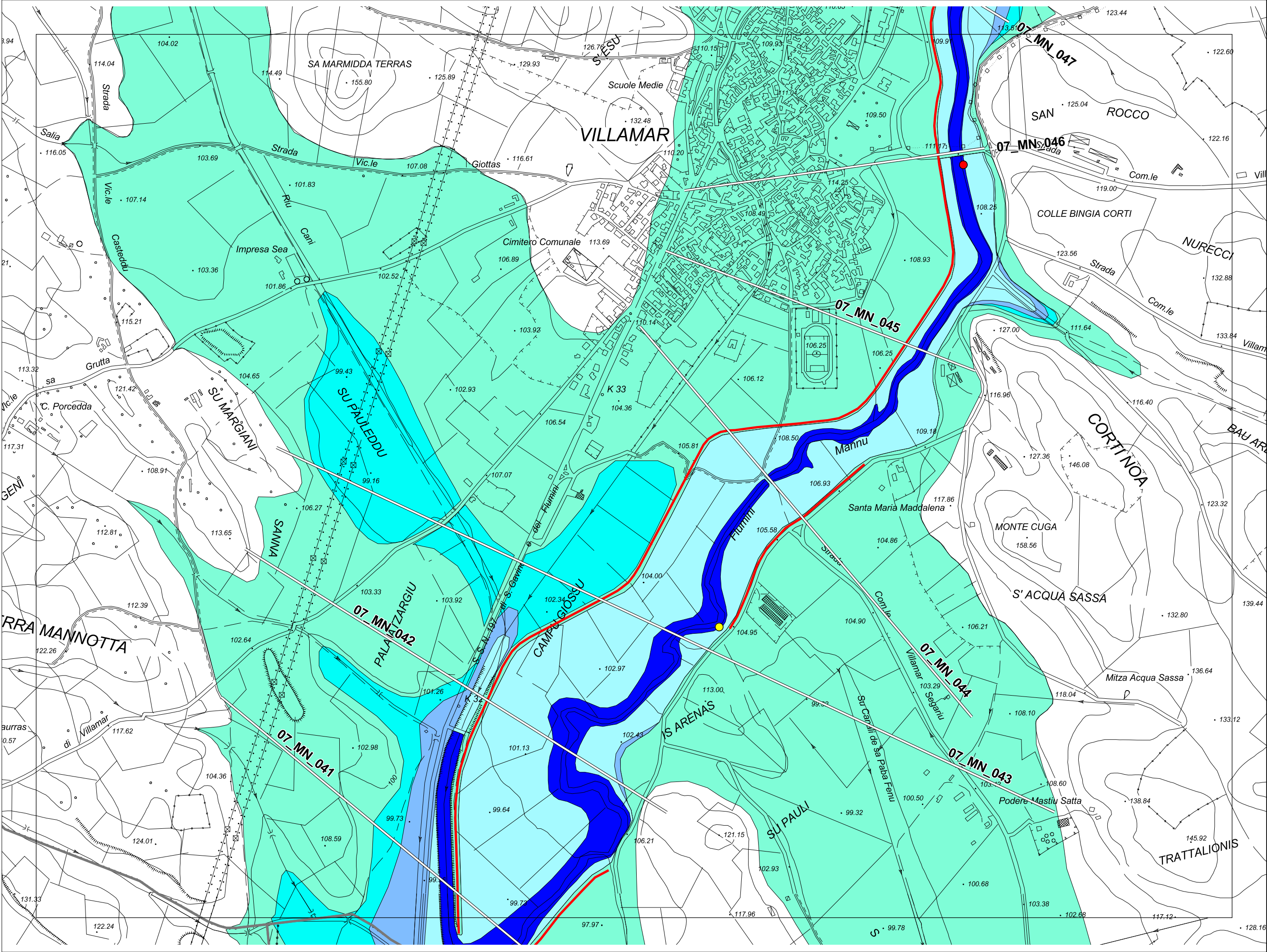



REGIONE
AUTONOMA
DELLA SARDEGNA

ASSESSORATO DEI LAVORI PUBBLICI

RTI: Intecno-DHI - HYDRODATA S.p.A. - ART Ambiente Risorse Territorio S.r.l.

ELABORATO:
7_04_MN010_2_1_0

Progetto di Piano Stralcio
delle Fasce Fluviali

Atlante cartografico delle fasce fluviali

LEGENDA:

A2

A.50

B.100

B.200

C

SUB-BACINO: 07
Flumendosa-
Campidano-Cixerri

COMUNE DI:
Villamar
Sanluri
Furtei

BACINO IDROGRAFICO: 04
Flumini Mannu

SCALA:
1:10.000

CORSO D'ACQUA:
Flumini Mannu 041

TAVOLA:
MN010

DATA:
Aprile 2008

REVISIONE
0



REGIONE
AUTONOMA
DELLA SARDEGNA

ASSESSORATO DEI LAVORI PUBBLICI

RTI: Intecno-DHI - HYDRODATA S.p.A. - ART Ambiente Risorse Territorio S.r.l.

ELABORATO:
7_04_MN010_2_1_0

Progetto di Piano Stralcio
delle Fasce Fluviali

Atlante cartografico delle fasce fluviali

LEGENDA:

A2

A.50

B.100

B.200

C

DATA:

Aprile 2008

REVISIONE

0

COMUNE DI:

Villamar
Sanluri
Furtei

C.T.R.:

539160

CORSO D'ACQUA:

Flumini Mannu 041

SCALA:

1:10.000

BACINO IDROGRAFICO:

04
Flumini Mannu

SUB-BACINO: 07
Flumendosa-
Campidano-Cixerri

COMUNE DI:

Villamar
Sanluri
Furtei

C.T.R.:

539160

CORSO D'ACQUA:

Flumini Mannu 041

SCALA:

1:10.000

BACINO IDROGRAFICO:

04
Flumini Mannu

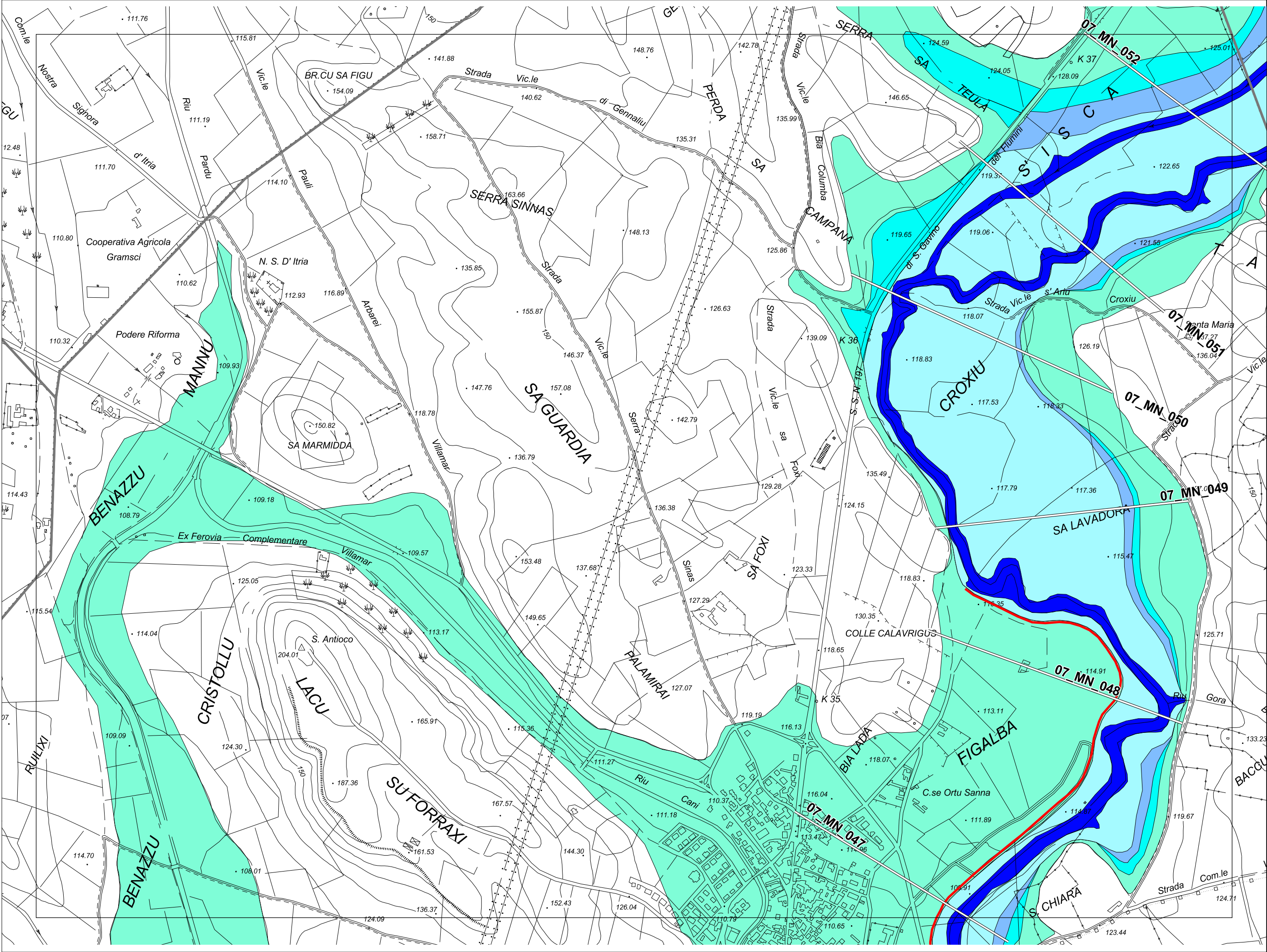



REGIONE
AUTONOMA
DELLA SARDEGNA

ASSESSORATO DEI LAVORI PUBBLICI

ELABORATO:
7_04_MN011_2_1_0

Progetto di Piano Stralcio
delle Fasce Fluviali

Atlante cartografico delle fasce fluviali

LEGENDA:

A₂

A_50

B_100

B_200

C

SUB-BACINO: 07
Flumendosa-
Campidano-Cixerri

BACINO IDROGRAFICO: 04
Flumini Mannu

SCALA:
1:10.000

COMUNE DI:
Villamar
Villanovafranca

C.T.R.:
539160

TAVOLA:
MN011

DATA:
Aprile 2008

REVISIONE
0

RTI: Intecno-DHI - HYDRODATA S.p.A. - ART Ambiente Risorse Territorio S.r.l.

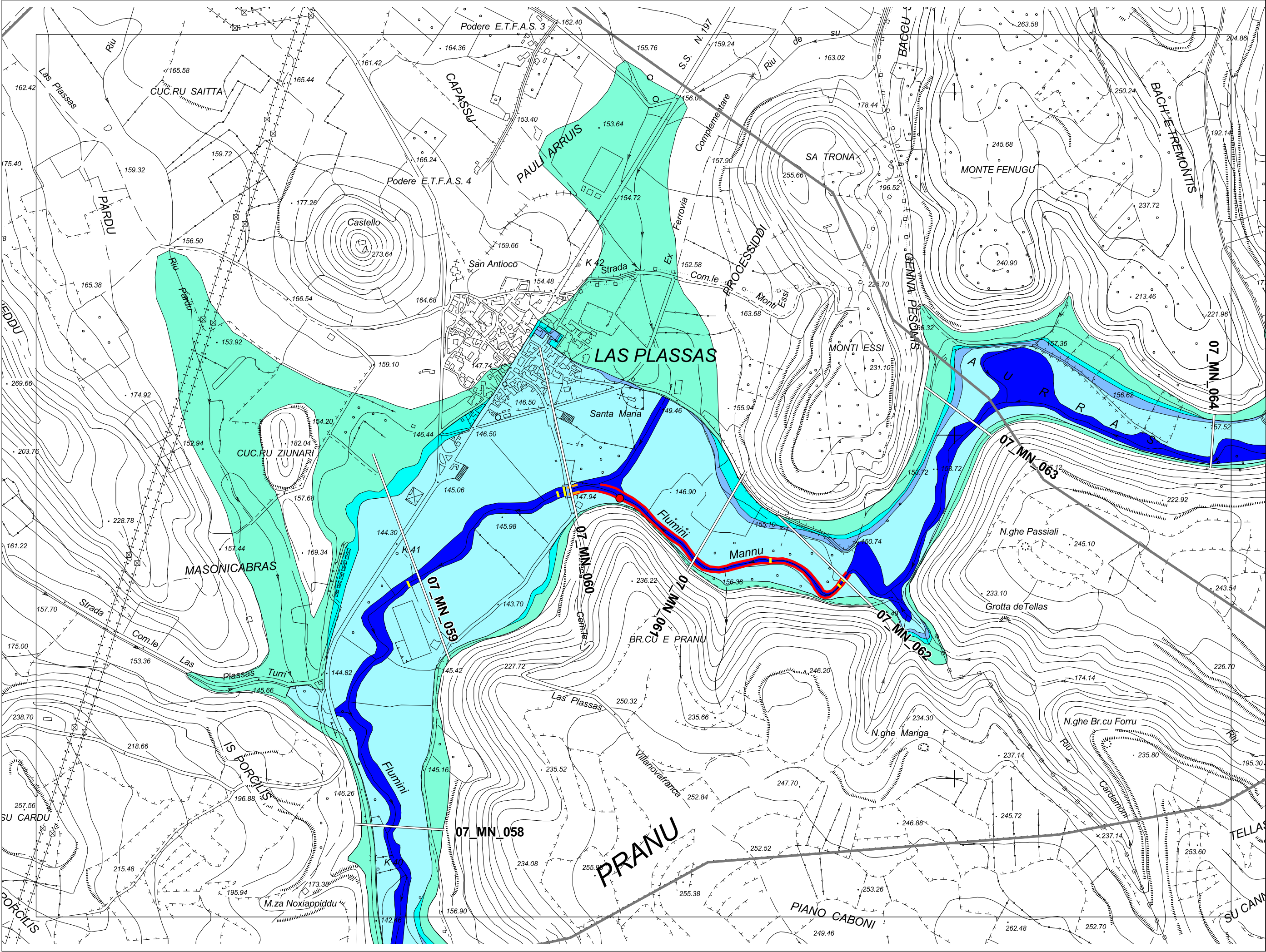



REGIONE
AUTONOMA
DELLA SARDEGNA

ASSESSORATO DEI LAVORI PUBBLICI

ELABORATO:
7_04_MN013_2_1_1

Progetto di Piano Stralcio
delle Fasce Fluviali

Atlante cartografico delle fasce fluviali

LEGENDA:

A₂

A_50

B_100

B_200

C

SUB-BACINO: 07
Flumendosa-
Campidano-Cixerri

BACINO IDROGRAFICO: 04
Flumini Mannu

SCALA:
1:10.000

COMUNE DI:
La Plassas
Barumini

C.T.R.:
539120
540090

CORSO D'ACQUA:
Flumini Mannu 041

TAVOLA:
MN013

DATA:
Febbraio 2012

REVISIONE
1

RTI: Intecno-DHI - HYDRODATA S.p.A. - ART Ambiente Risorse Territorio S.r.l.

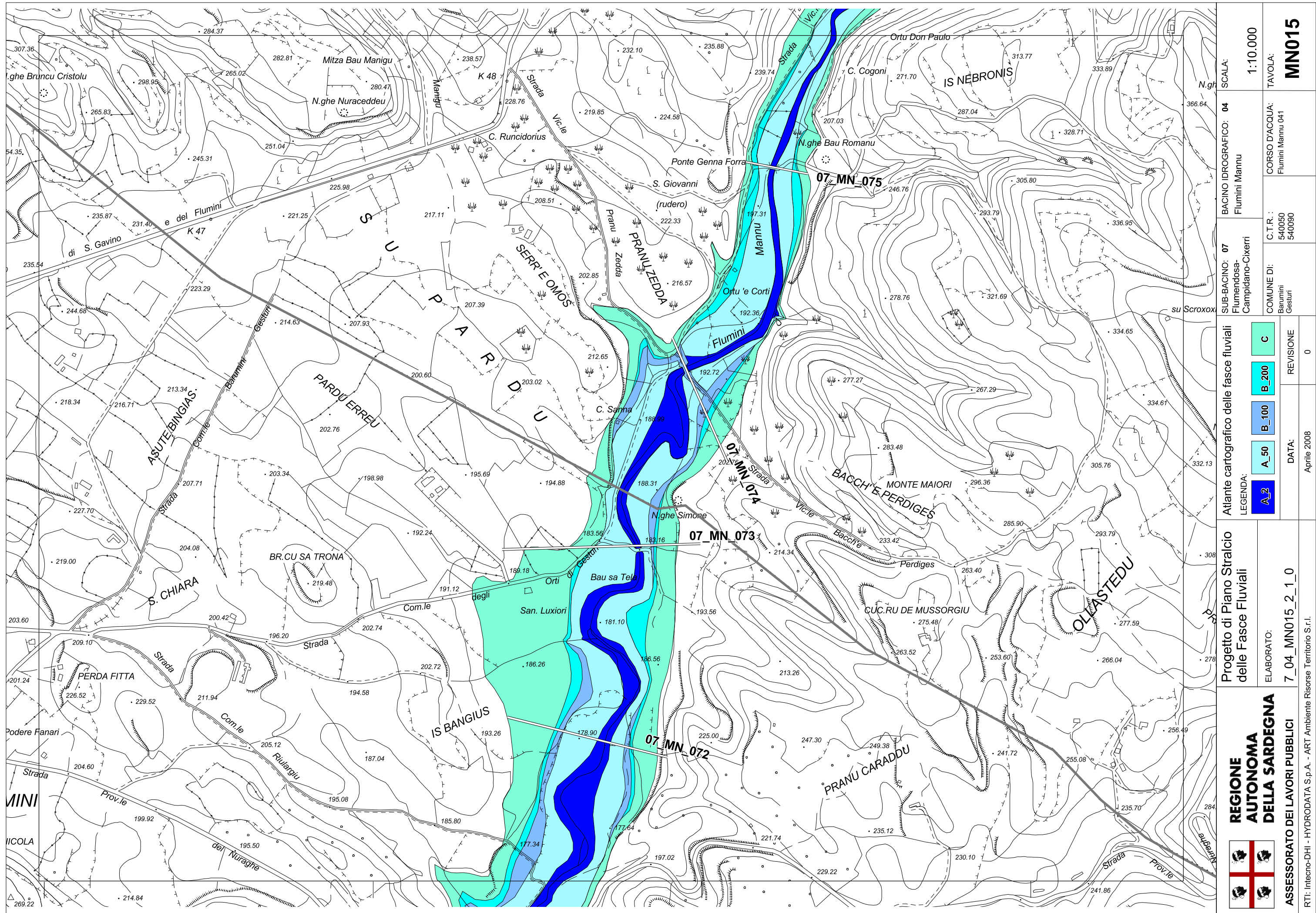

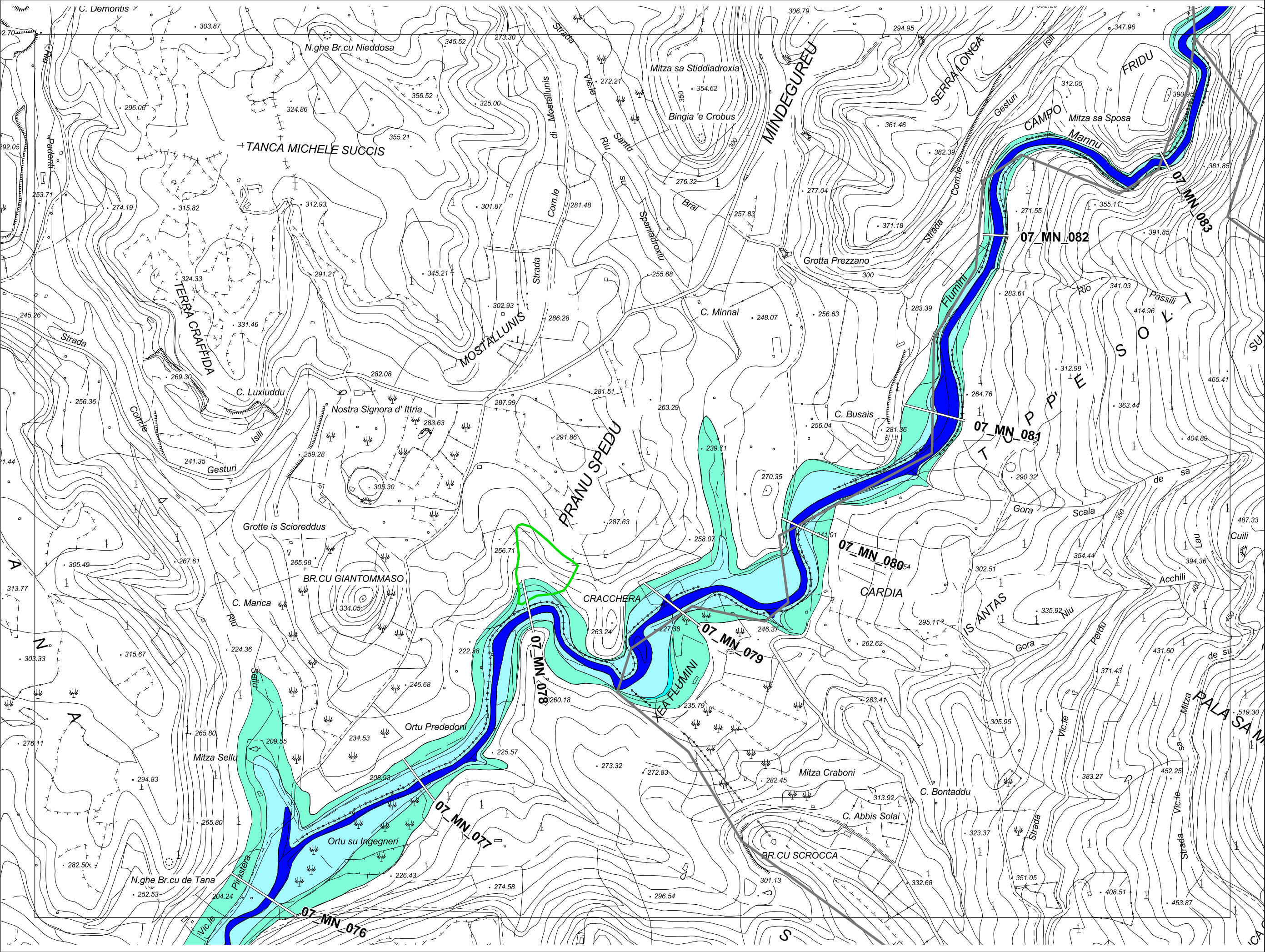

 REGIONE AUTONOMA DELLA SARDEGNA ASSESSORATO DEI LAVORI PUBBLICI <small>RTI: Intecno-DHI - HYDRODATA S.p.A. - ART Ambiente Risorse Territorio S.r.l.</small>	Progetto di Piano Stralcio delle Fasce Fluviali		ELABORATO: 7_04_MN016_2_1_0	
	Atlante cartografico delle fasce fluviali		REVISIONE 0	
	LEGENDA: <div><div>A2</div><div>A_50</div><div>B_100</div><div>B_200</div><div>C</div></div>		DATA: Aprile 2008	
SUB-BACINO: Flumendosa- Campidano-Cixerri		BACINO IDROGRAFICO: Flumini Mannu		SCALA: 1:10.000
COMUNE DI: Gesturi Gergei Isili		C.T.R.: 540050		TAVOLA: MN016

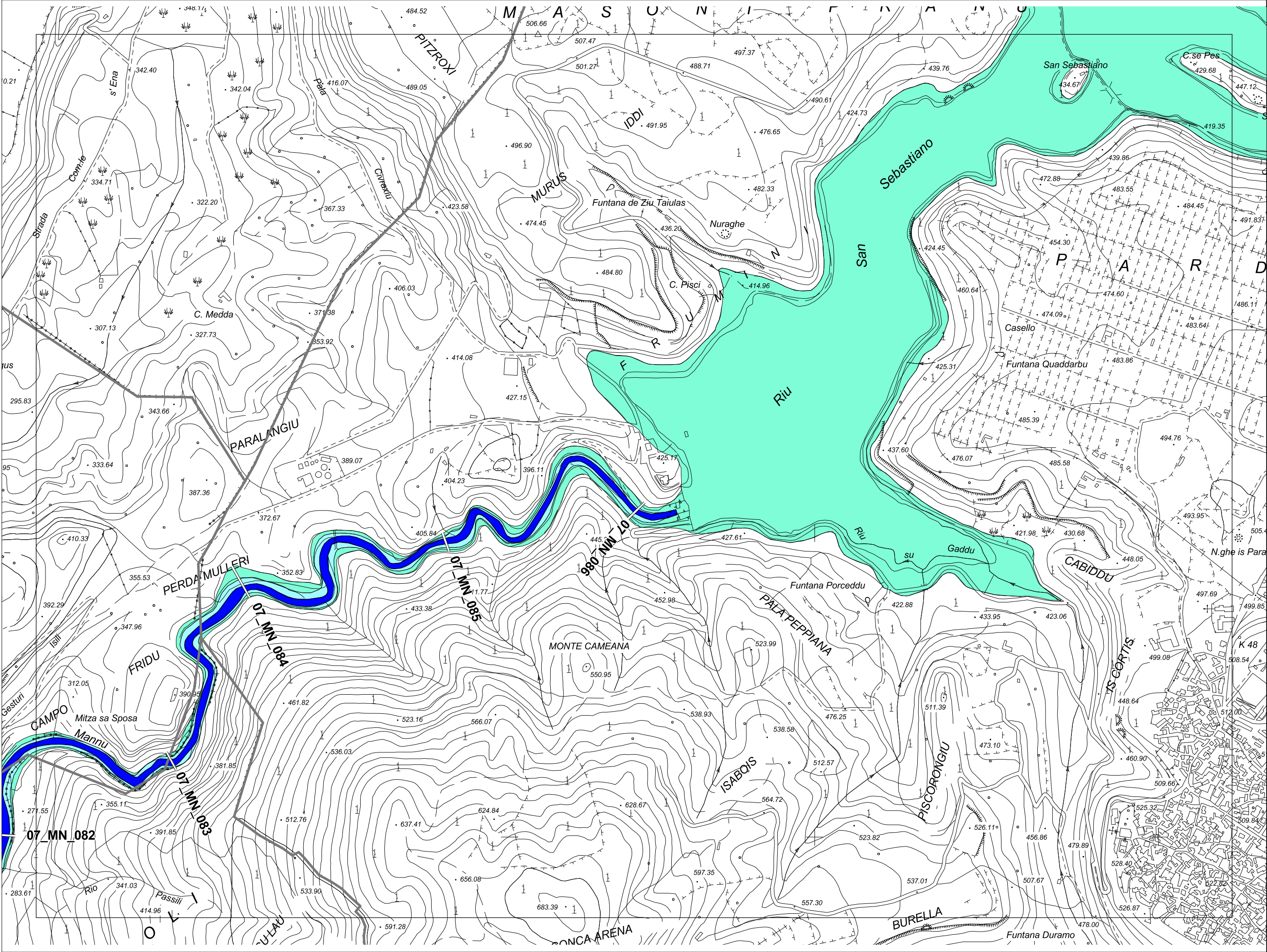



REGIONE
AUTONOMA
DELLA SARDEGNA

ASSESSORATO DEI LAVORI PUBBLICI

Progetto di Piano Stralcio
delle Fasce Fluviali

ELABORATO:
7_04_MN017_2_1_0

Atlante cartografico delle fasce fluviali

LEGENDA:

A2

A_50

B_100

B_200

C

Sub-Bacino: 07
Flumendosa-
Campidano-Cixerri

Sub-Bacino: 04
Flumini Mannu

Comune di:
Gesturi
Gergei
Isili

C.T.R.:
540010
540020
540050
540060

CORSO D'ACQUA:
Flumini Mannu 041

Scala:
1:10.000

Tavola:
MN017

RTI: Intecno-DHI - HYDRODATA S.p.A. - ART Ambiente Risorse Territorio S.r.l.

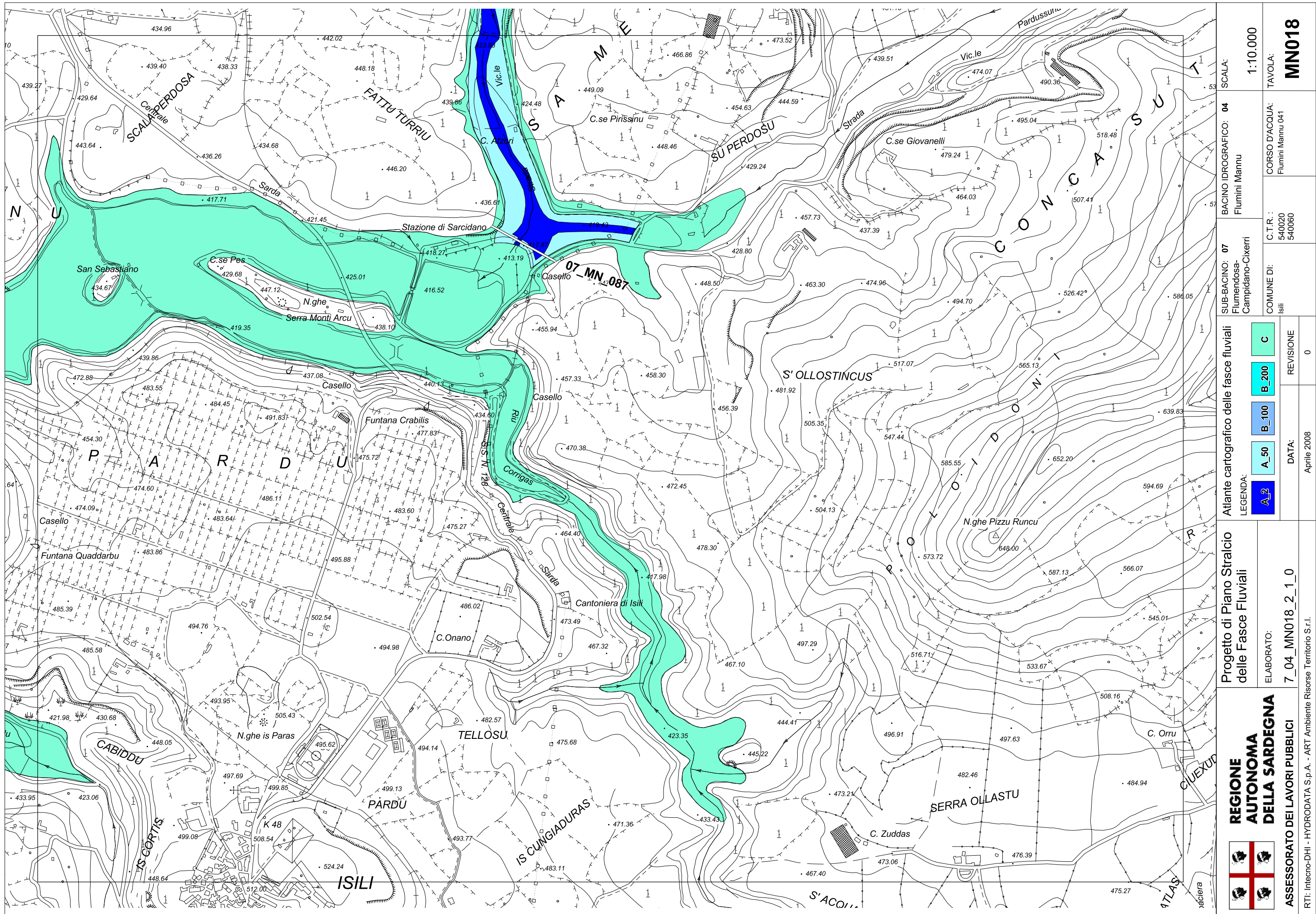

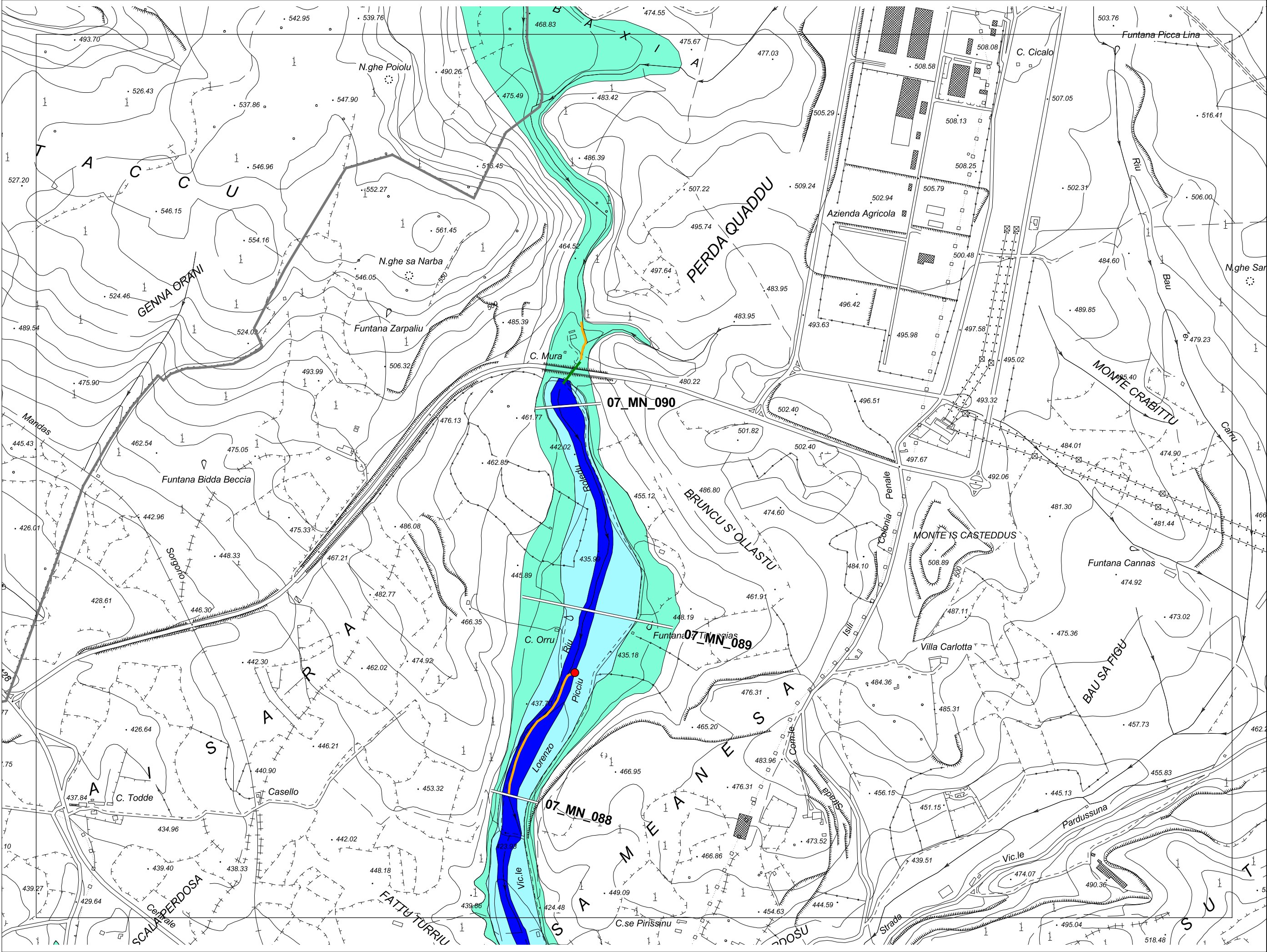



REGIONE
AUTONOMA
DELLA SARDEGNA

ASSESSORATO DEI LAVORI PUBBLICI

ELABORATO:
7_04_MN019_2_1_0

Progetto di Piano Stralcio
delle Fasce Fluviali

Atlante cartografico delle fasce fluviali

LEGENDA:

A₂

A_50

B_100

B_200

C

SUB-BACINO:
07
Flumendosa-
Campidano-Cixerri

BACINO IDROGRAFICO:
04
Flumini Mannu

SCALA:
1:10.000

COMUNE DI:
Isili
Nurallao

C.T.R.:
540020

TAVOLA:
MN019

DATA:
Aprile 2008

REVISIONE
0

RTI: Intecno-DHI - HYDRODATA S.p.A - ART Ambiente Risorse Territorio S.r.l.

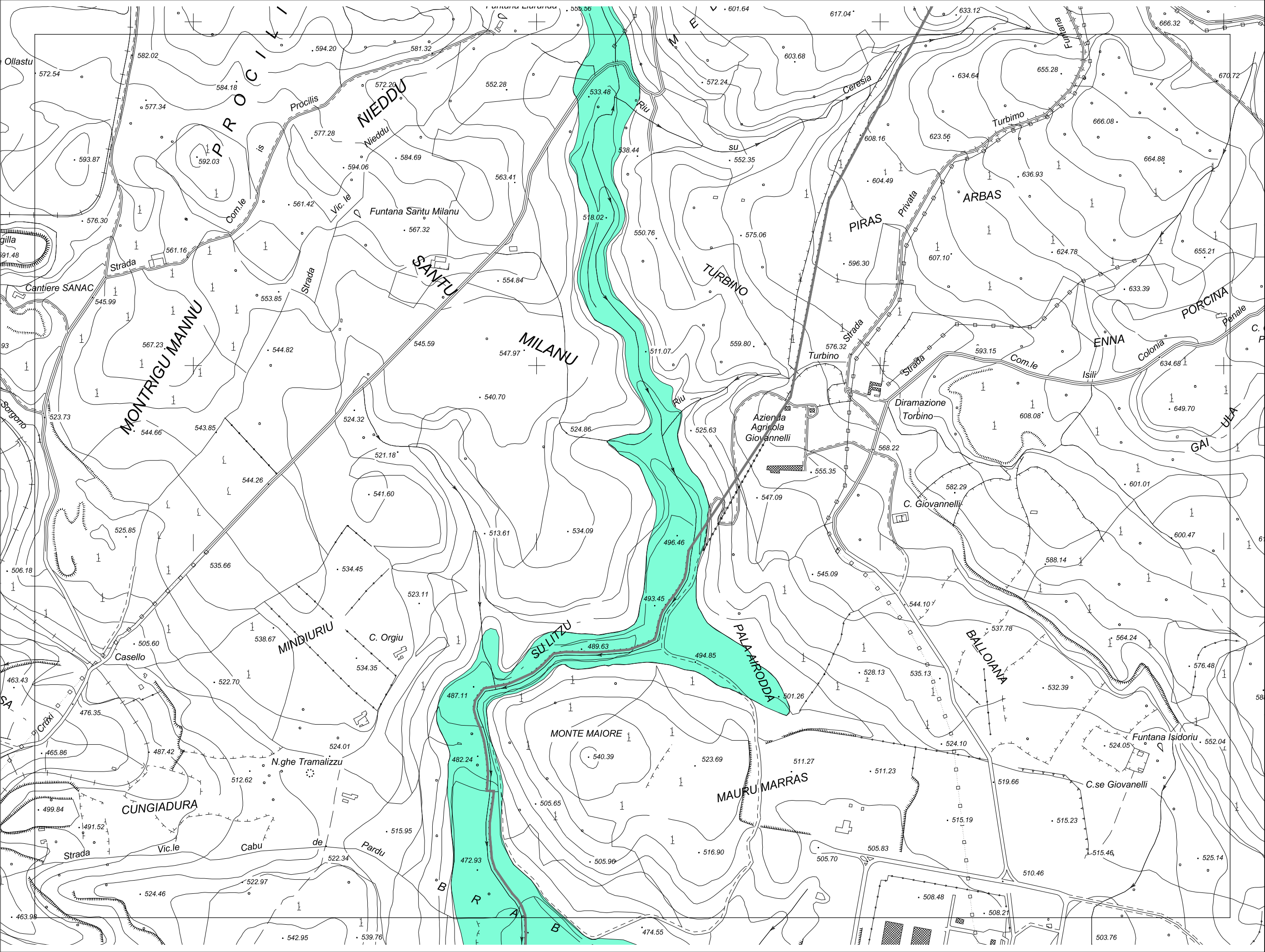

 REGIONE AUTONOMA DELLA SARDEGNA ASSESSORATO DEI LAVORI PUBBLICI <small>RTI: Intecno-DHI - HYDRODATA S.p.A. - ART Ambiente Risorse Territorio S.r.l.</small>	Progetto di Piano Stralcio delle Fasce Fluviali		ELABORATO: 7_04_MN020_2_1_0	
	Atlante cartografico delle fasce fluviali		REVISIONE 0	
	LEGENDA: <div><div>A₂</div><div>A_50</div><div>B_100</div><div>B_200</div><div>C</div></div>		DATA: Aprile 2008	
	SUB-BACINO: 07 Flumendosa- Campidano-Cixerri		COMUNE DI: Isili Nurallao	

BACINO IDROGRAFICO: 04 Flumini Mannu	SCALA: 1:10.000
CORSO D'ACQUA: Flumini Mannu 041	TAVOLA: MN020

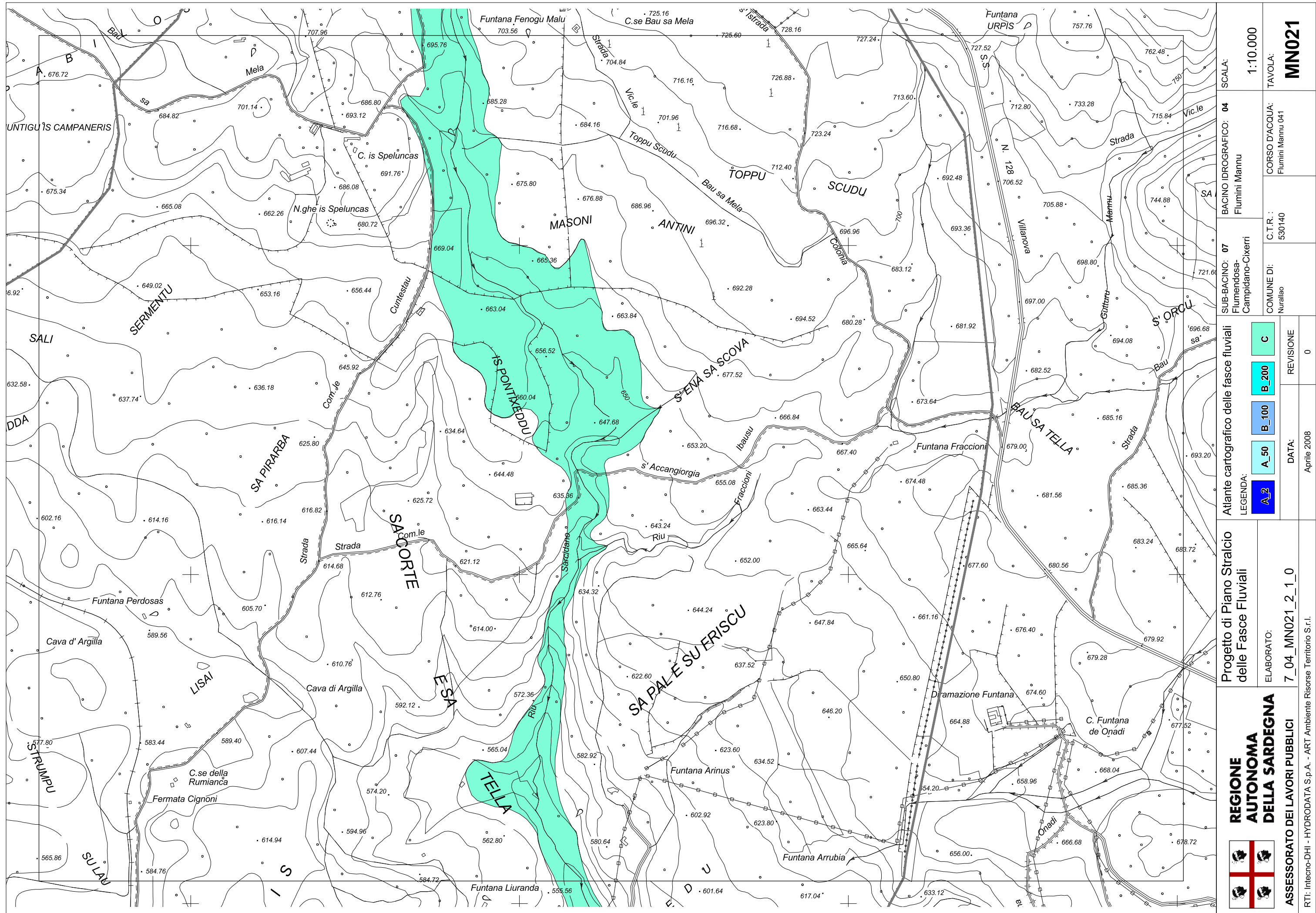

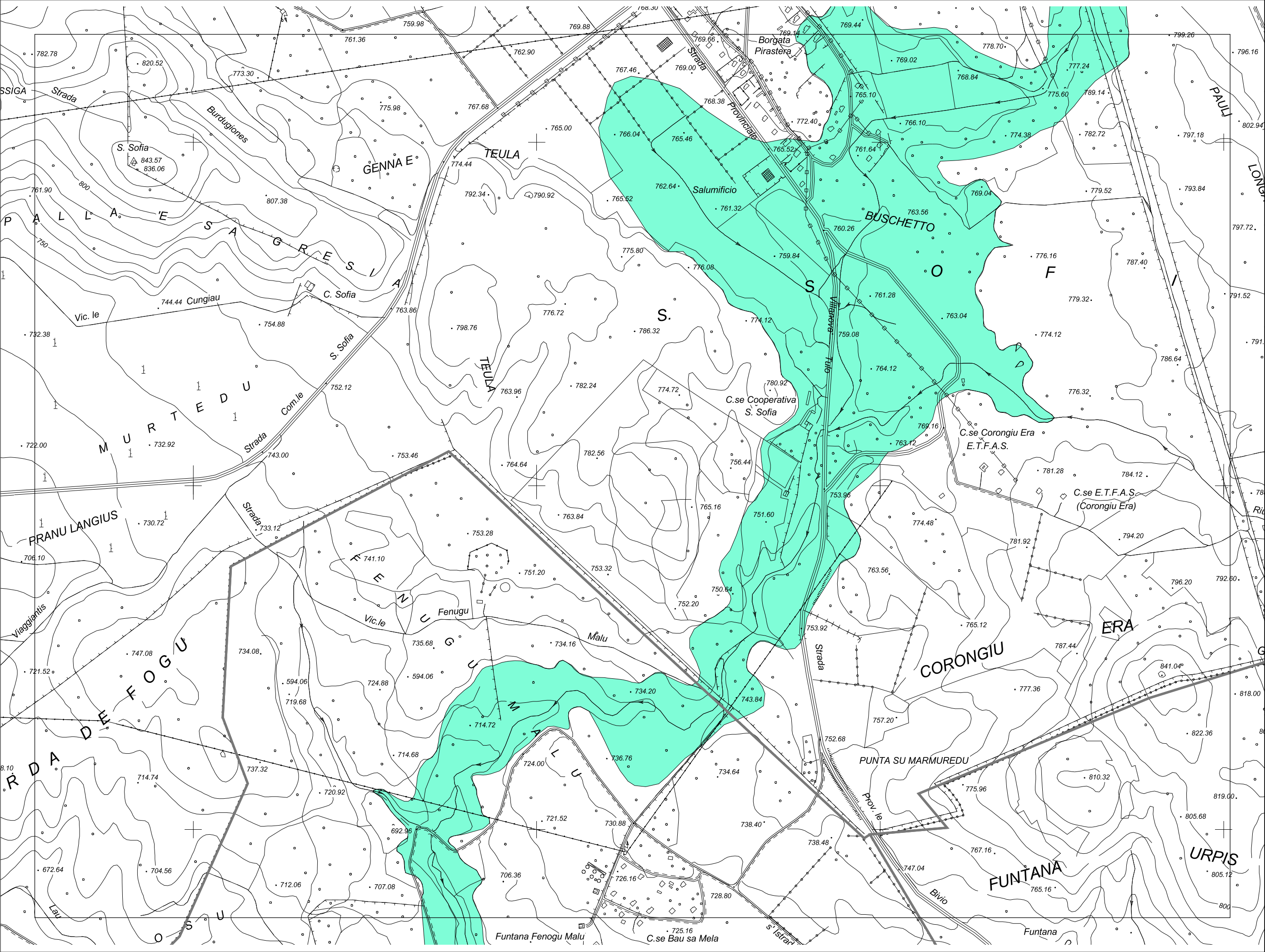



REGIONE
AUTONOMA
DELLA SARDEGNA

ASSESSORATO DEI LAVORI PUBBLICI

Progetto di Piano Stralcio
delle Fasce Fluviali

ELABORATO:
7_04_MN022_2_1_0

Atlante cartografico delle fasce fluviali

LEGENDA:

A₂

A₅₀

B₁₀₀

B₂₀₀

C

SUB-BACINO: 07
Flumendosa-
Campidano-Cixerri

SUB-BACINO: 04
Flumini Mannu

COMUNE DI:
Nurallao
Lacconi

C.T.R.:
530140
530100

CORSO D'ACQUA:
Flumini Mannu 041

DATA:
Aprile 2008

REVISIONE
0

SCALA:
1:10.000

TAVOLA:
MN022

RTI: Intecno-DHI - HYDRODATA S.p.A. - ART Ambiente Risorse Territorio S.r.l.

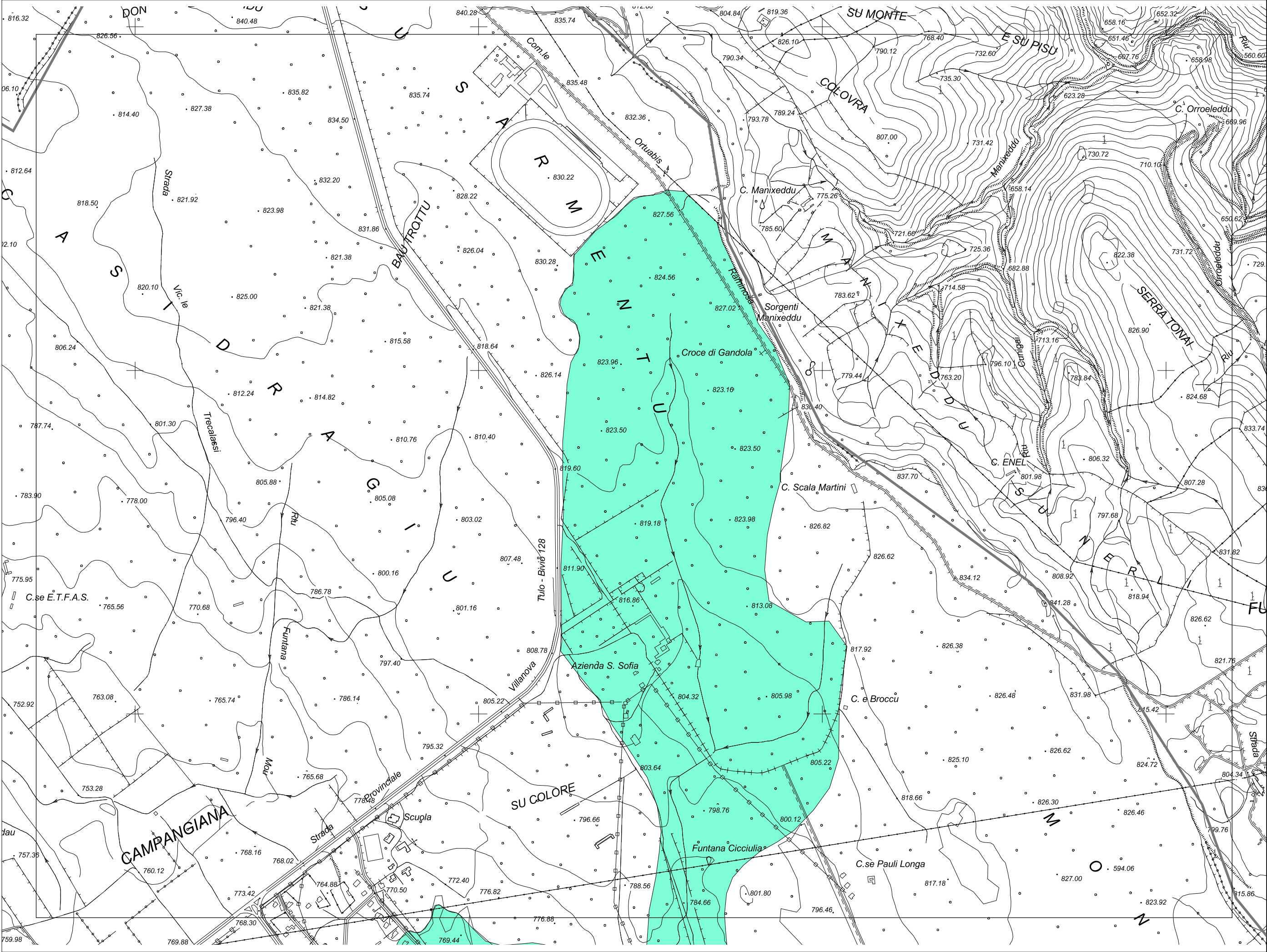



REGIONE
AUTONOMA
DELLA SARDEGNA

ASSESSORATO DEI LAVORI PUBBLICI

Progetto di Piano Stralcio
delle Fasce Fluviali

ELABORATO:
7_04_MN023_2_1_0

Atlante cartografico delle fasce fluviali

A₂

A_50

B_100

B_200

C

LEGENDA:

DATA:
Aprile 2008

REVISIONE
0

SUB-BACINO: 07
Flumendosa-
Campidano-Cixerri

BACINO IDROGRAFICO: 04
Flumini Mannu

SCALA:
1:10.000

COMUNE DI:
Laconi

C.T.R.:
530100

TAVOLA:
MN023

CORSO D'ACQUA:
Flumini Mannu 041

RTI: Intecno-DHI - HYDRODATA S.p.A. - ART Ambiente Risorse Territorio S.r.l.

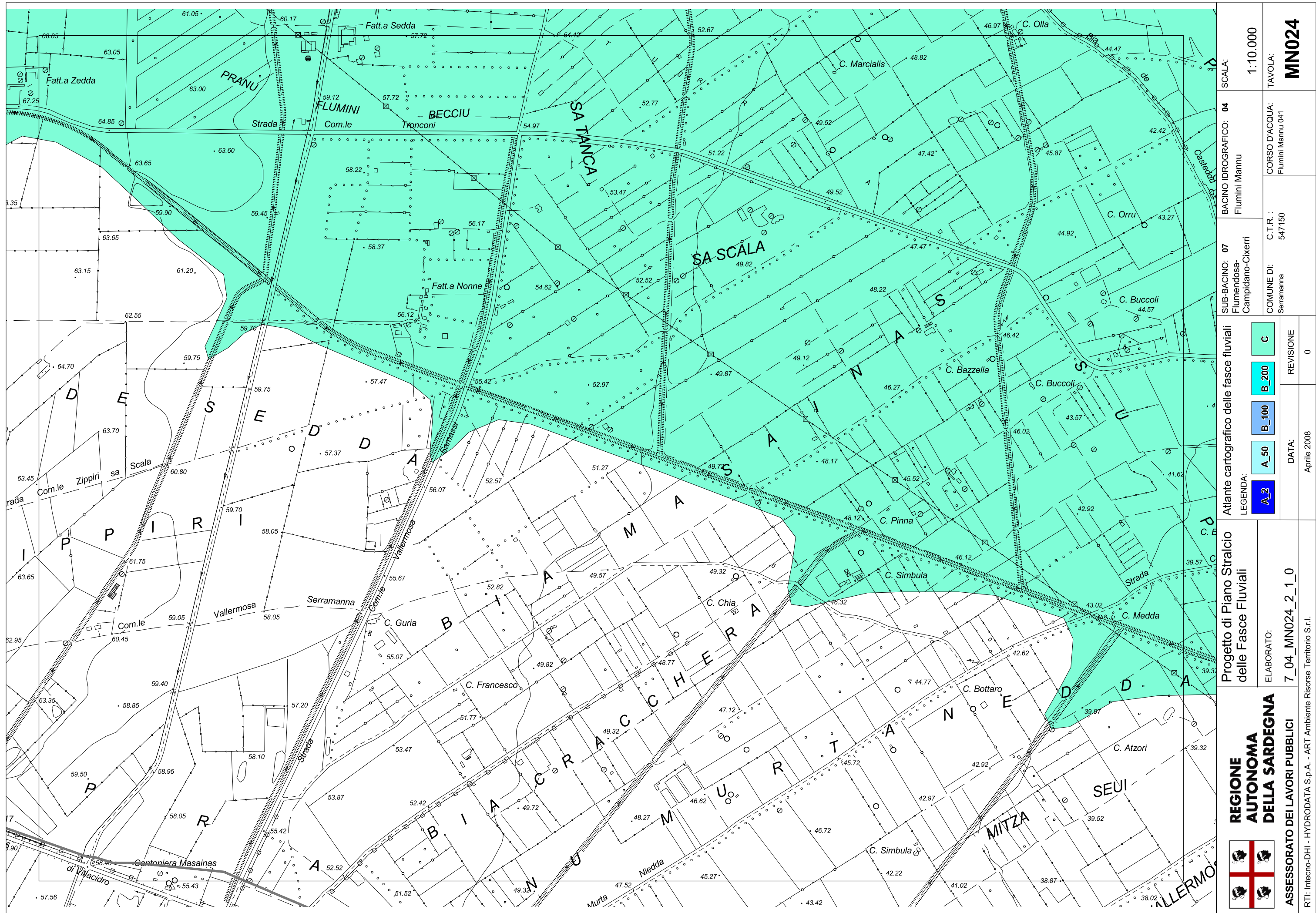

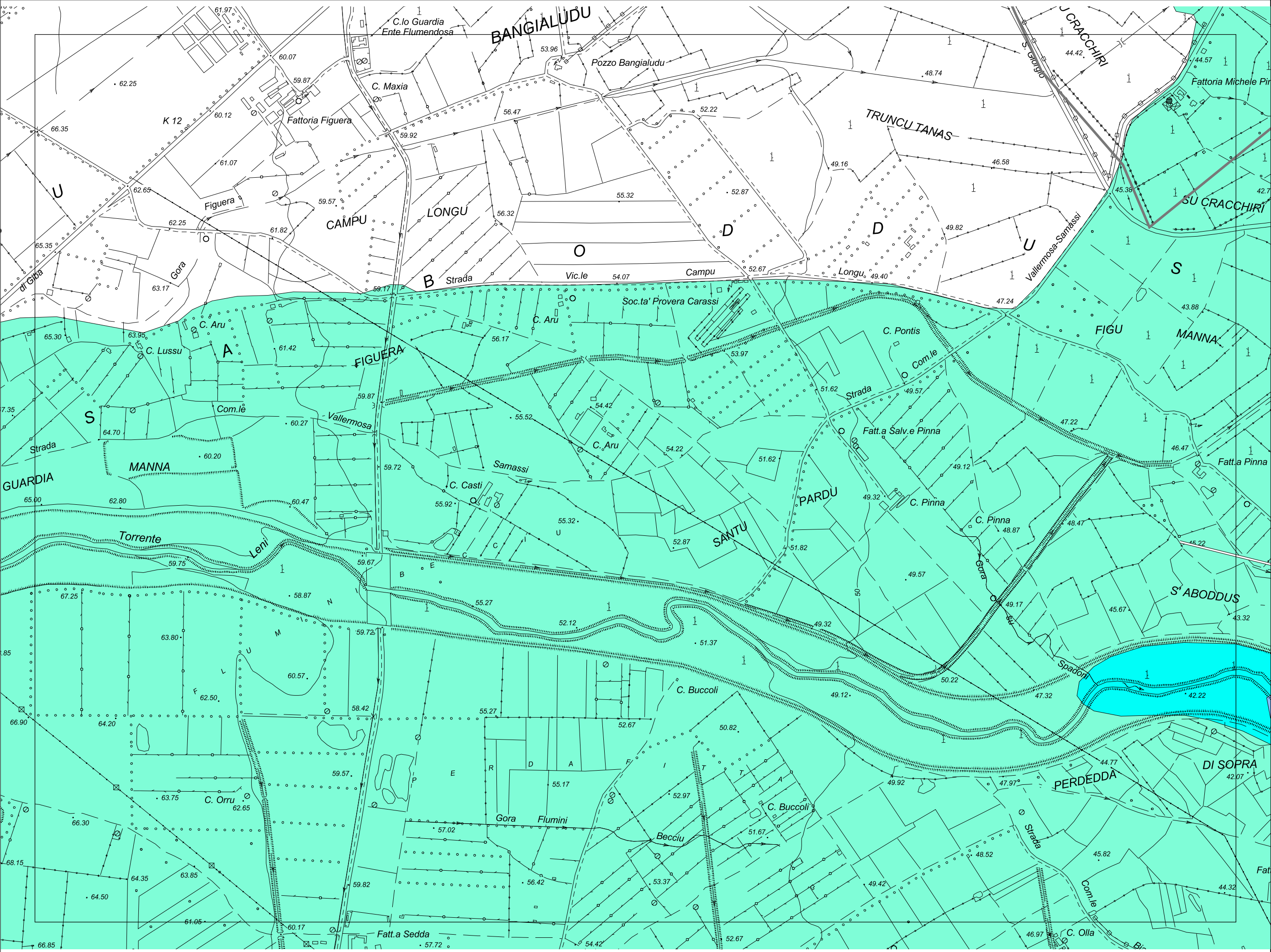



REGIONE
AUTONOMA
DELLA SARDEGNA

ASSESSORATO DEI LAVORI PUBBLICI

Progetto di Piano Stralcio
delle Fasce Fluviali

ELABORATO:
7_04_MN025_2_1_0

Atlante cartografico delle fasce fluviali

LEGENDA:

A₂

A_50

B_100

B_200

C

SUB-BACINO: 07
Flumendosa-
Campidano-Cixerri

SUB-BACINO: 04
Flumini Mannu

SCALA:
1:10.000

COMUNE DI:
Serramanna

C.T.R.:
547150
547110

CORSO D'ACQUA:
Flumini Mannu 041
Torrente Leni

TAVOLA:
MN025

DATA:
Aprile 2008

REVISIONE
0

RTI: Intecno-DHI - HYDRODATA S.p.A. - ART Ambiente Risorse Territorio S.r.l.

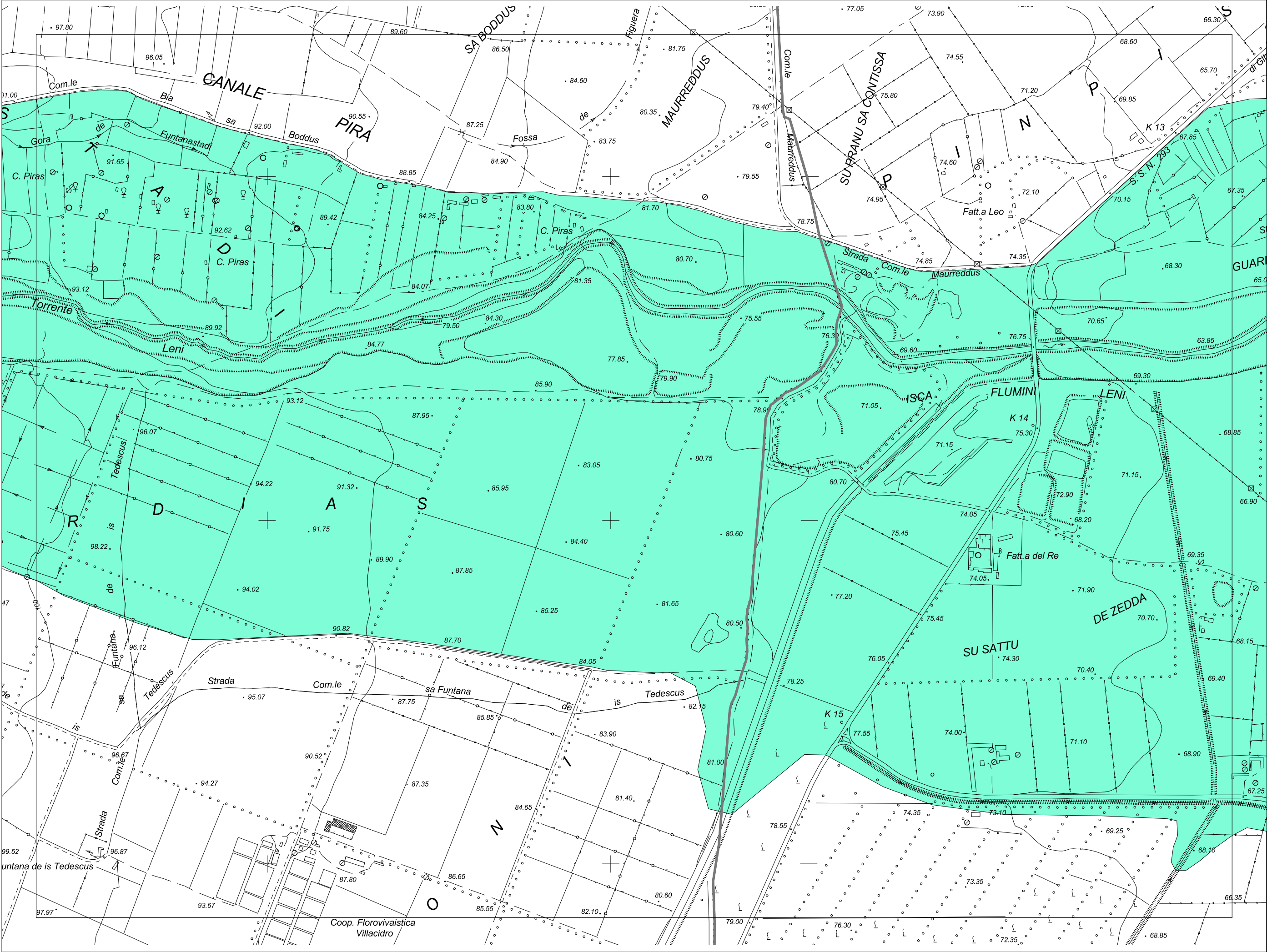



REGIONE
AUTONOMA
DELLA SARDEGNA

ASSESSORATO DEI LAVORI PUBBLICI

Progetto di Piano Stralcio
delle Fasce Fluviali

ELABORATO:
7_04_MN026_2_1_0

Atlante cartografico delle fasce fluviali

LEGENDA:

A₂

A_50

B_100

B_200

C

SUB-BACINO: 07
Flumendosa-
Campidano-Cixerri

BACINO IDROGRAFICO: 04
Flumini Mannu

SCALA:
1:10.000

COMUNE DI:
Serramanna
Villacidro

C.T.R.:
547150
547140

CORSO D'ACQUA:
Torrente Leni

TAVOLA:
MN026

DATA:
Aprile 2008

REVISIONE
0

RTI: Intecno-DHI - HYDRODATA S.p.A. - ART Ambiente Risorse Territorio S.r.l.

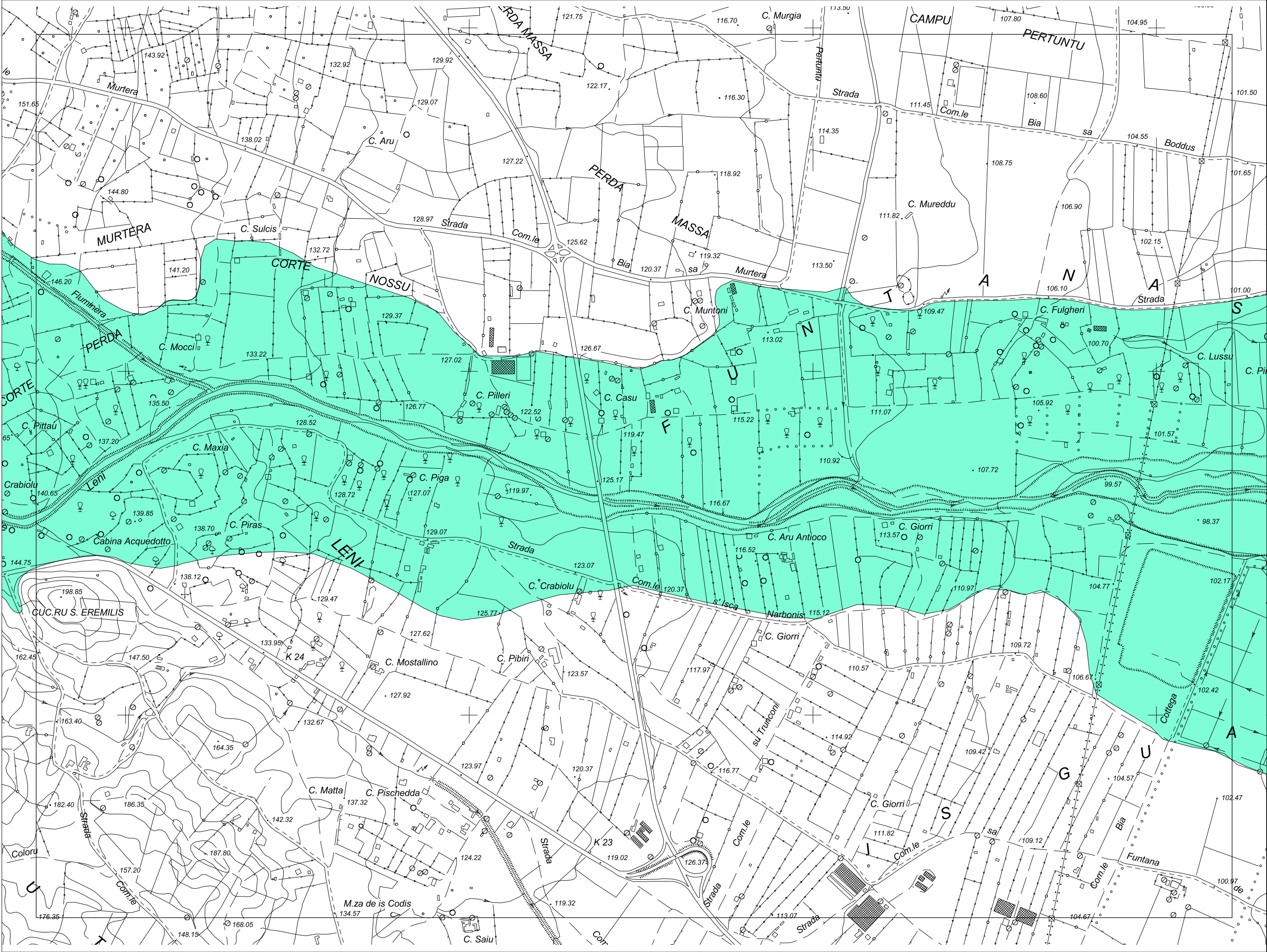



REGIONE
AUTONOMA
DELLA SARDEGNA

ASSESSORATO DEI LAVORI PUBBLICI

Progetto di Piano Stralcio
delle Fasce Fluviali

ELABORATO:
7_04_MN027_2_1_0

Atlante cartografico delle fasce fluviali

LEGENDA:

A₂

A_50

B_100

B_200

C

SUB-BACINO: 07
Flumendosa-
Campidano-Cixerri

BACINO IDROGRAFICO: 04
Flumini Mannu

SCALA:
1:10.000

COMUNE DI:
Villacidro

C.T.R.:
547100
547140

CORSO D'ACQUA:
Torrente Leni

TAVOLA:
MN027

DATA:
Aprile 2008

REVISIONE
0

RTI: Intecno-DHI - HYDRODATA S.p.A. - ART Ambiente Risorse Territorio S.r.l.

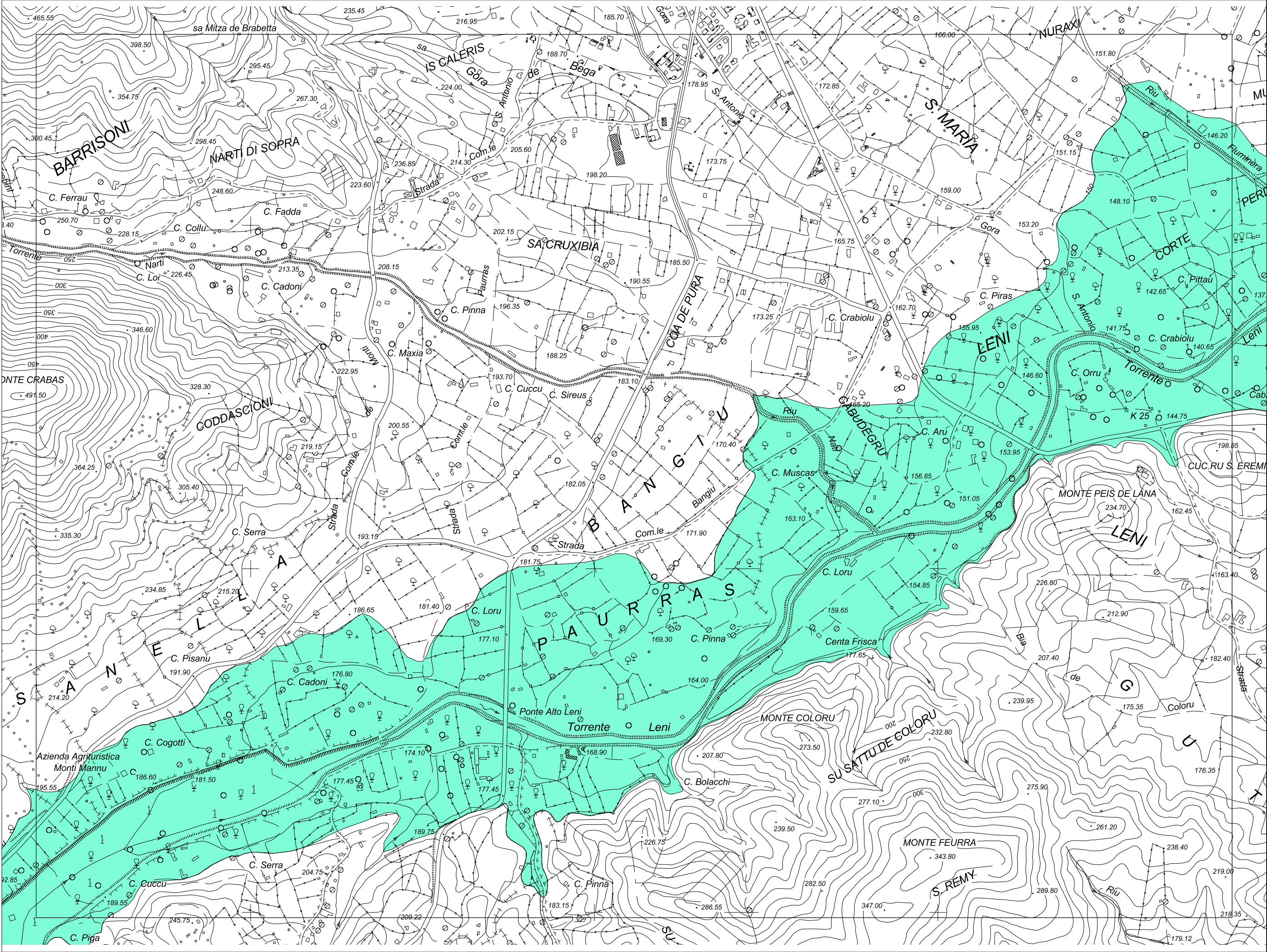



REGIONE
AUTONOMA
DELLA SARDEGNA

ASSESSORATO DEI LAVORI PUBBLICI

Progetto di Piano Stralcio
delle Fasce Fluviali

ELABORATO:
7_04_MN028_2_1_0

Atlante cartografico delle fasce fluviali

LEGENDA:

A2

A_50

B_100

B_200

C

SUB-BACINO: 07
Flumendosa-
Campidano-Cixerri

BACINO IDROGRAFICO: 04
Flumini Mannu

SCALA:
1:10.000

COMUNE DI:
Villacido

C.T.R.:
547100
547140
547130
547090

CORSO D'ACQUA:
Torrente Leni

TAVOLA:
MN028

DATA:
Aprile 2008

REVISIONE
0

RTI: Intecno-DHI - HYDRODATA S.p.A. - ART Ambiente Risorse Territorio S.r.l.

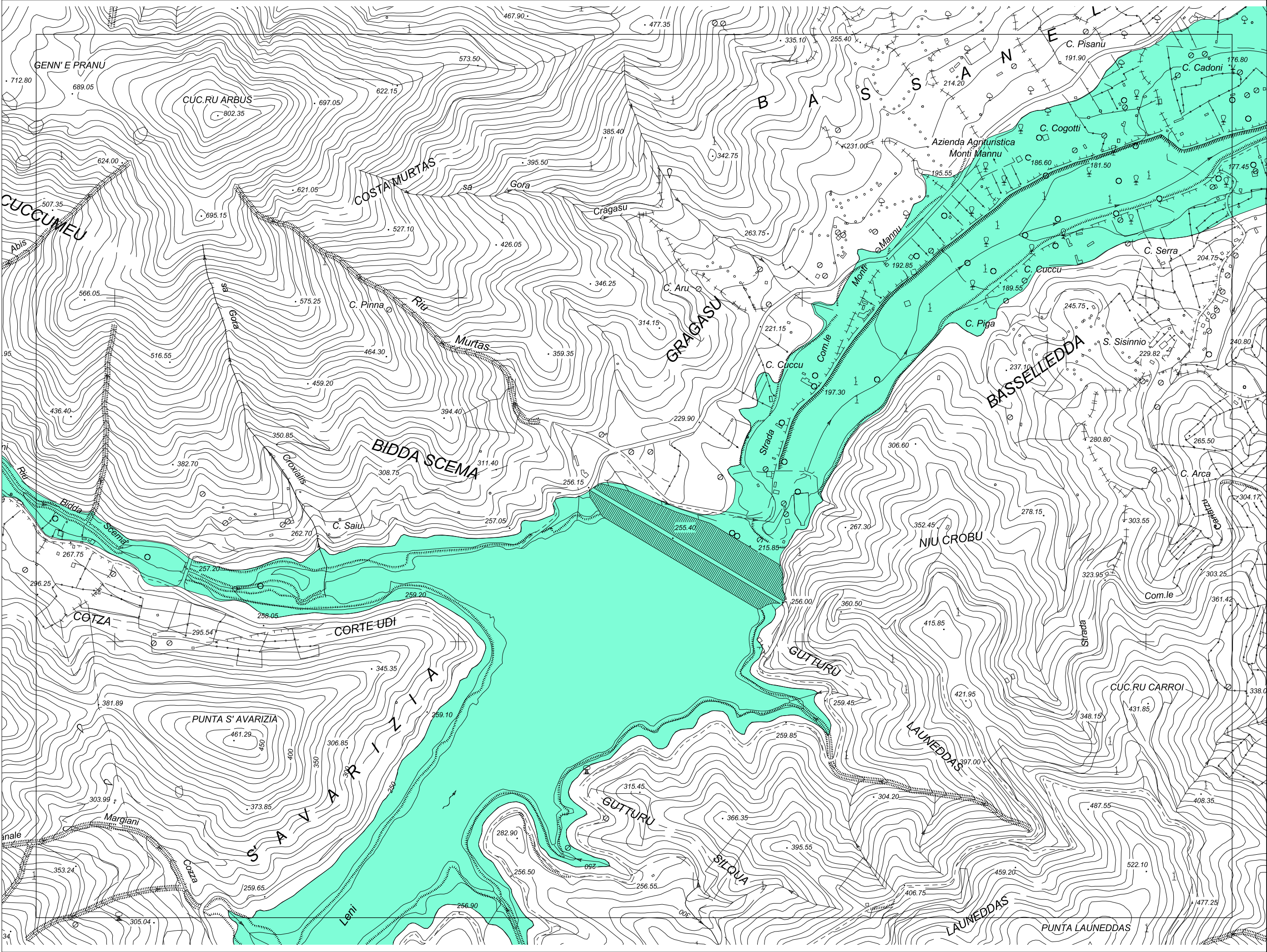



REGIONE
AUTONOMA
DELLA SARDEGNA

ASSESSORATO DEI LAVORI PUBBLICI

Progetto di Piano Stralcio
delle Fasce Fluviali

ELABORATO:
7_04_MN029_2_1_0

Atlante cartografico delle fasce fluviali

LEGENDA:

A₂

A_50

B_100

B_200

C

SUB-BACINO: 07
Flumendosa-
Campidano-Cixerri

BACINO IDROGRAFICO: 04
Flumini Mannu

SCALA:
1:10.000

COMUNE DI:
Villacдро

C.T.R.:
547130

TAVOLA:
MN029

DATA:
Aprile 2008

REVISIONE
0

RTI: Intecno-DHI - HYDRODATA S.p.A. - ART Ambiente Risorse Territorio S.r.l.

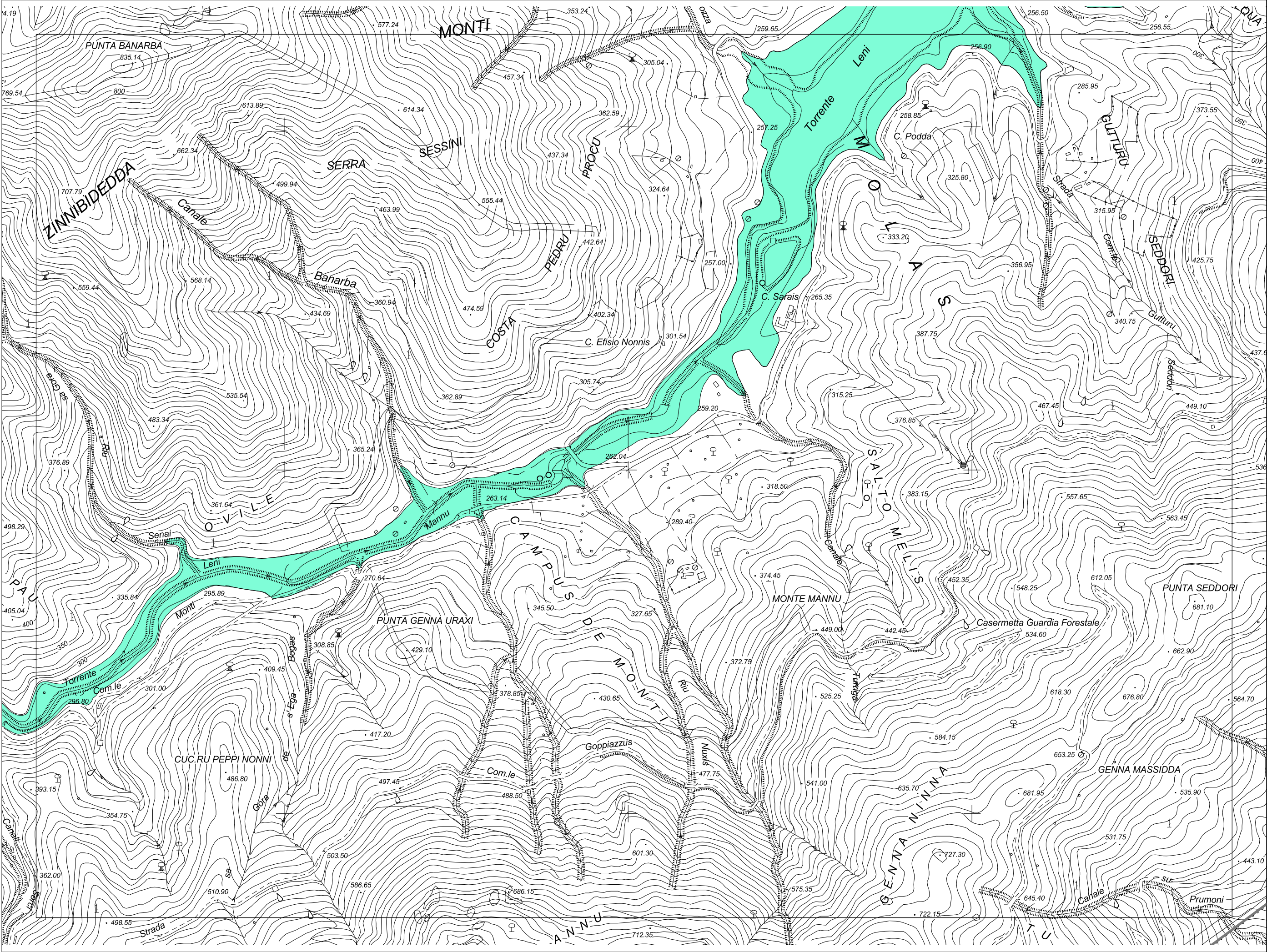

<div><div><div></div><div></div><div></div><div></div></div><div>REGIONE AUTONOMA DELLA SARDEGNA</div></div>		Progetto di Piano Stralcio delle Fasce Fluviali		ELABORATO: 7_04_MN030_2_1_0		RTI: Intecno-DHI - HYDRODATA S.p.A. - ART Ambiente Risorse Territorio S.r.l.	
Atlante cartografico delle fasce fluviali		LEGENDA:		DATA:		REVISIONE	
				Aprile 2008		0	
SUB-BACINO: 07 Flumendosa- Campidano-Cixerri		COMUNE DI: Villacidro		C.T.R. : 547130 556010		CORSO D'ACQUA: Torrente Leni	
BACINO IDROGRAFICO: 04 Flumini Mannu		TAVOLA: MN030					
SCALA: 1:10.000							

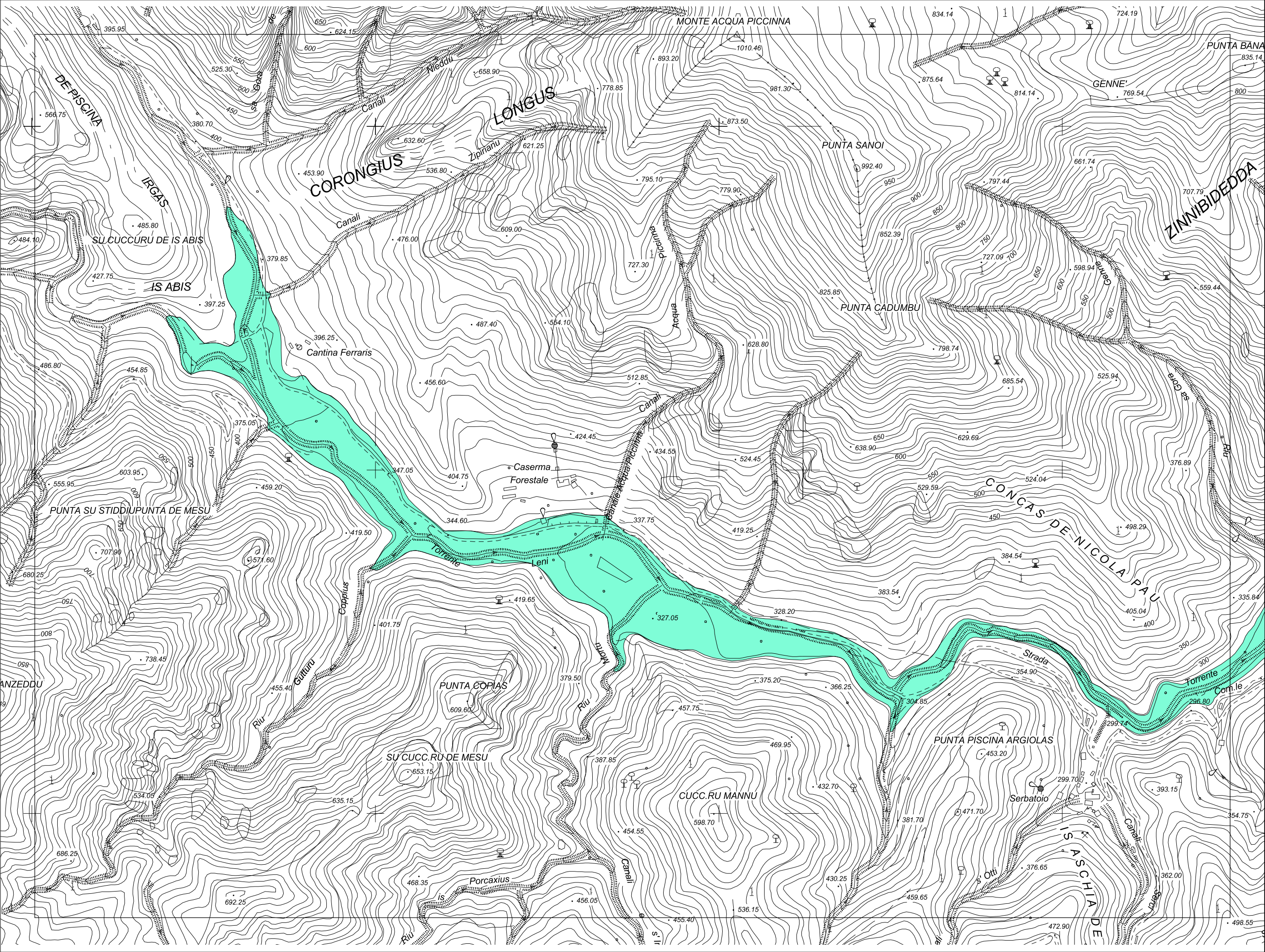



REGIONE
AUTONOMA
DELLA SARDEGNA

ASSESSORATO DEI LAVORI PUBBLICI

Progetto di Piano Stralcio
delle Fasce Fluviali

ELABORATO:
7_04_MN031_2_1_0

Atlante cartografico delle fasce fluviali

LEGENDA:

A₂

A_50

B_100

B_200

C

SUB-BACINO: 07
Flumendosa-
Campidano-Cixerri

SUB-BACINO: 04
Flumini Mannu

SCALA:
1:10.000

COMUNE DI:
Villacдро

C.T.R.:
547130
555010
555040
548160

TAVOLA:
MN031

DATA:
Aprile 2008

REVISIONE
0

RTI: Intecno-DHI - HYDRODATA S.p.A. - ART Ambiente Risorse Territorio S.r.l.

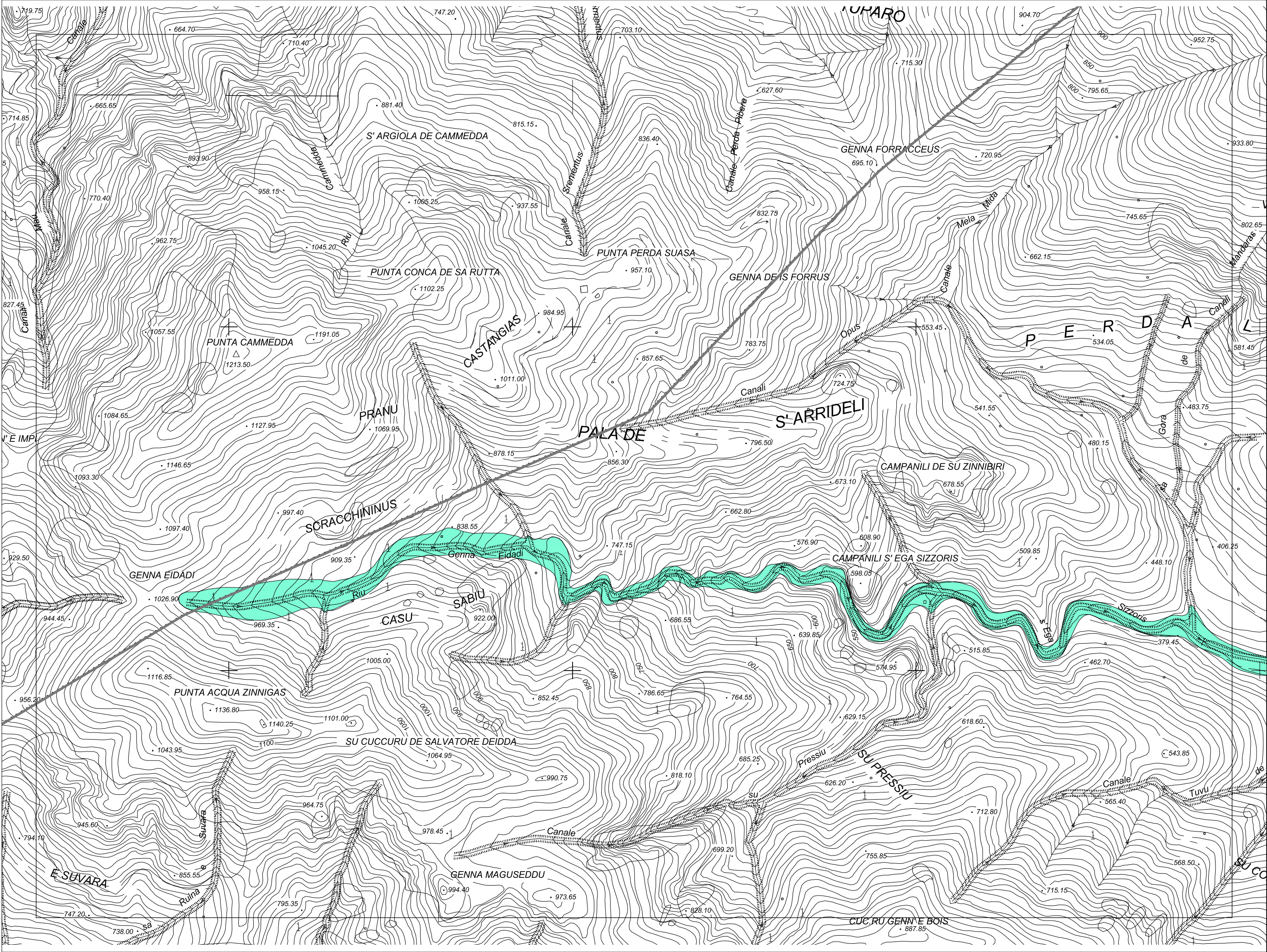

<div><div></div><div><div>REGIONE AUTONOMA DELLA SARDEGNA</div><div>ASSESSORATO DEI LAVORI PUBBLICI</div></div></div>	Progetto di Piano Stralcio delle Fasce Fluviali		ELABORATO: 7_04_MN033_2_1_0		Atlante cartografico delle fasce fluviali		SUB-BACINO: 07 Flumendosa- Campidano-Cixerri		BACINO IDROGRAFICO: 04 Flumini Mannu		SCALA: 1:10.000	
	REVISIONE		DATA:		REVISIONE		COMUNE DI: Villacдро Gonnosfanadiga		C.T.R.: 547130 546160 547090 546120		CORSO D'ACQUA: Riu Bidda Scema	
	0		Aprile 2008		0						TAVOLA: MN033	

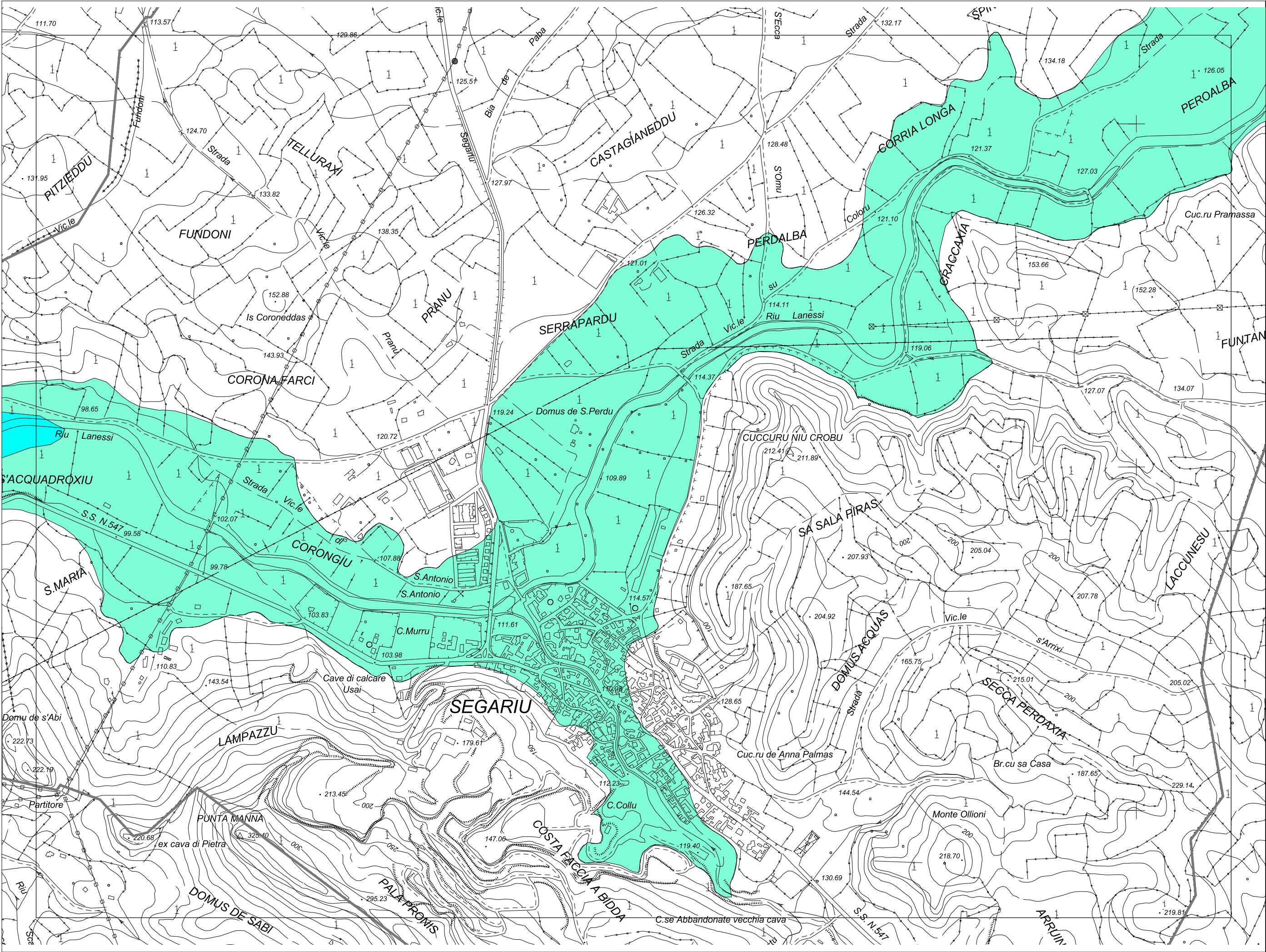



REGIONE
AUTONOMA
DELLA SARDEGNA

ASSESSORATO DEI LAVORI PUBBLICI

Progetto di Piano Stralcio
delle Fasce Fluviali

ELABORATO:
7_04_MN034_2_1_0

Atlante cartografico delle fasce fluviali

LEGENDA:

A₂

A₅₀

B₁₀₀

B₂₀₀

C

SUB-BACINO: 07
Flumendosa-
Campidano-Cixerri

BACINO IDROGRAFICO: 04
Flumini Mannu

SCALA:
1:10.000

COMUNE DI:
Segariu

C.T.R.:
547040
548010

TAVOLA:
MN034

DATA:
Aprile 2008

REVISIONE
0

RTI: Intecno-DHI - HYDRODATA S.p.A. - ART Ambiente Risorse Territorio S.r.l.

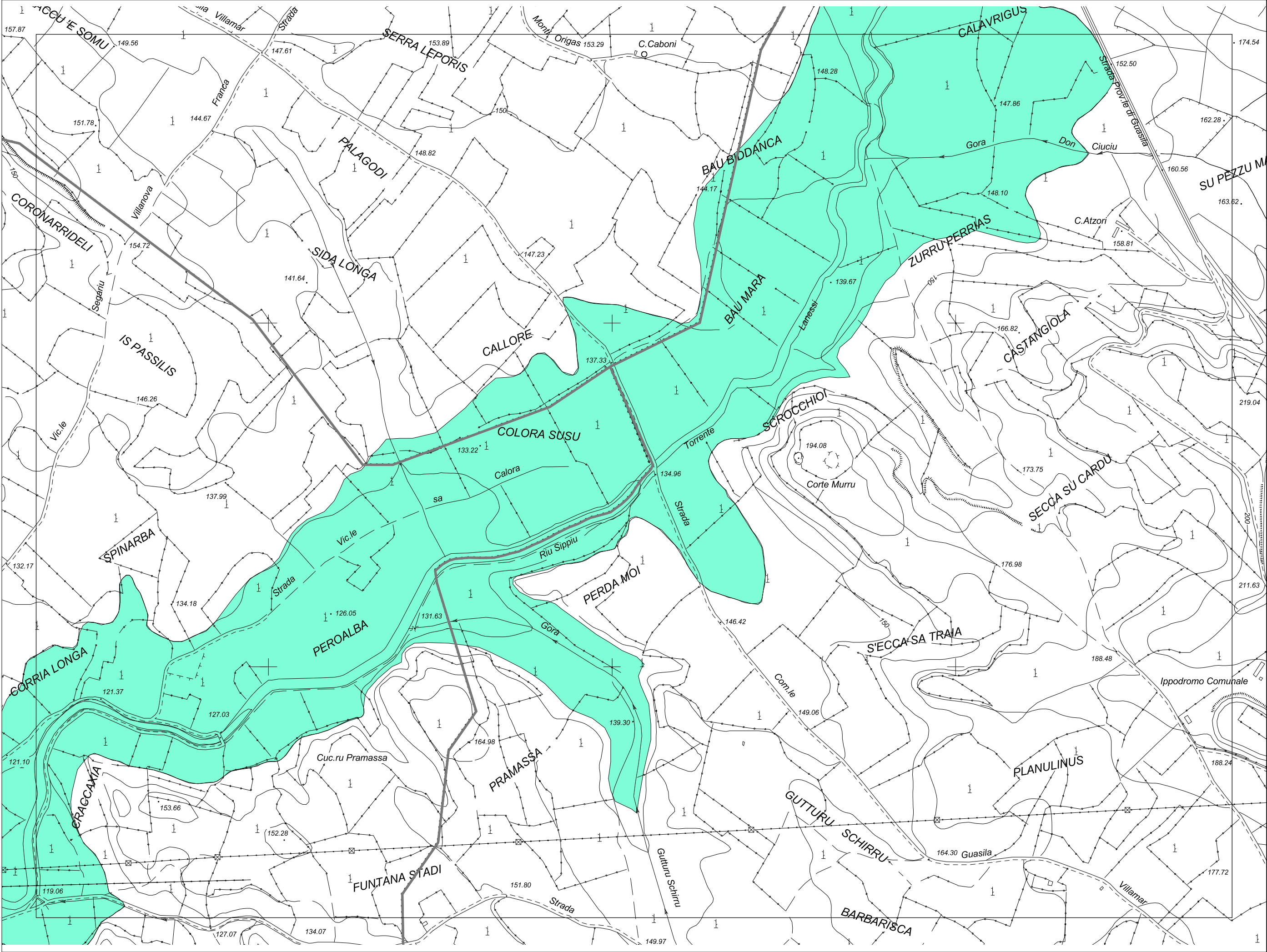

<div><div><div><div><div></div><div></div><div></div><div></div></div><div></div></div><div><div>REGIONE</div><div>AUTONOMA</div><div>DELLA SARDEGNA</div></div></div><div>ASSESSORATO DEI LAVORI PUBBLICI</div><div>RTI: Intecno-DHI - HYDRODATA S.p.A. - ART Ambiente Risorse Territorio S.r.l.</div></div>			Progetto di Piano Stralcio delle Fasce Fluviali			ELABORATO: 7_04_MN035_2_1_0		
Atlante cartografico delle fasce fluviali			LEGENDA:			REVISIONE		
						0		
LEGENDA:			DATA:			Aprile 2008		
SUB-BACINO: 07 Flumendosa-Campidano-Cixerri			COMUNE DI: Segariu Guasila Villamar			C.T.R.: 547040 548010		
BACINO IDROGRAFICO: 04 Flumini Mannu			CORSO D'ACQUA: Riu Lanessi			TAVOLA: MN035		
SCALA: 1:10.000								

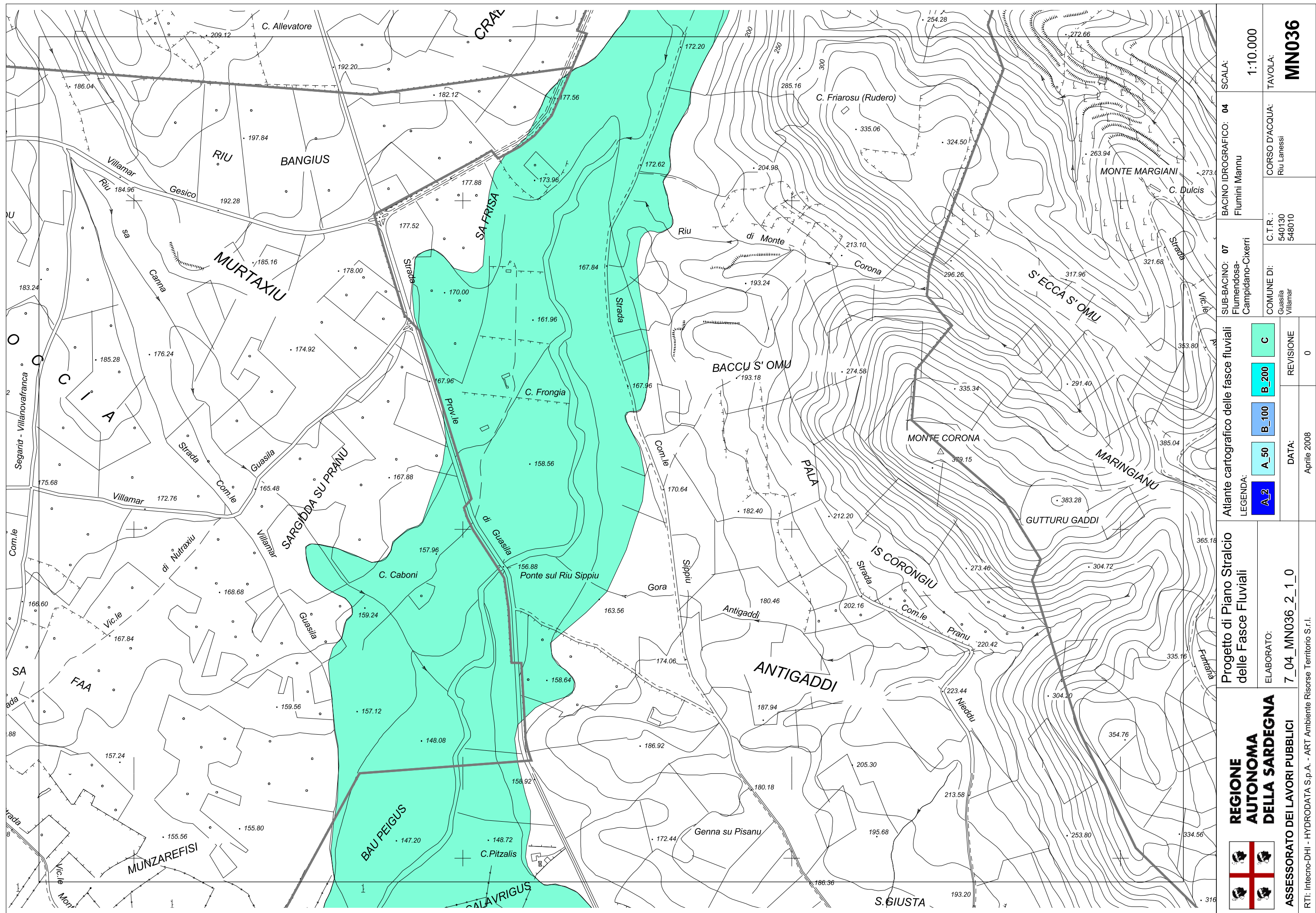

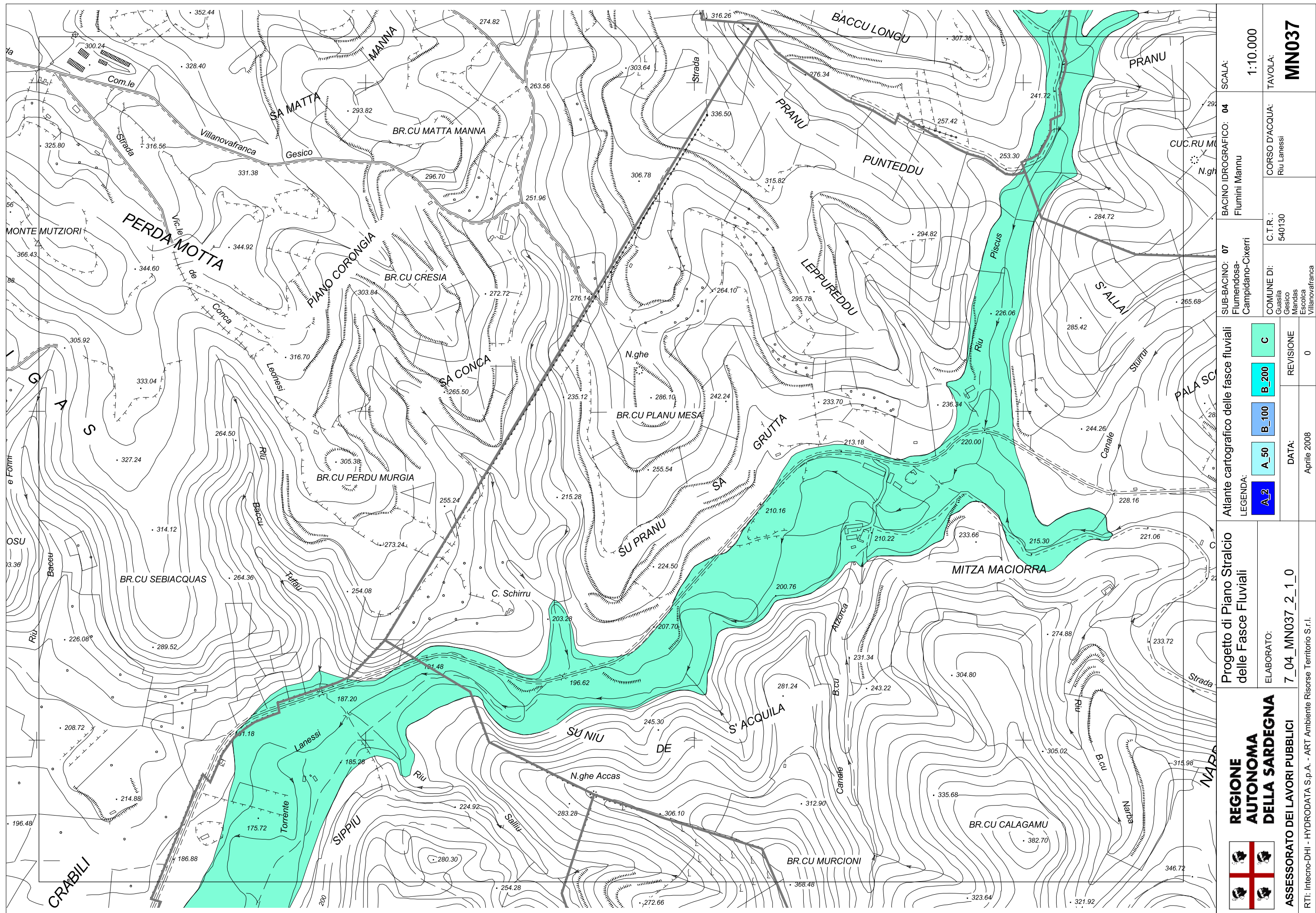

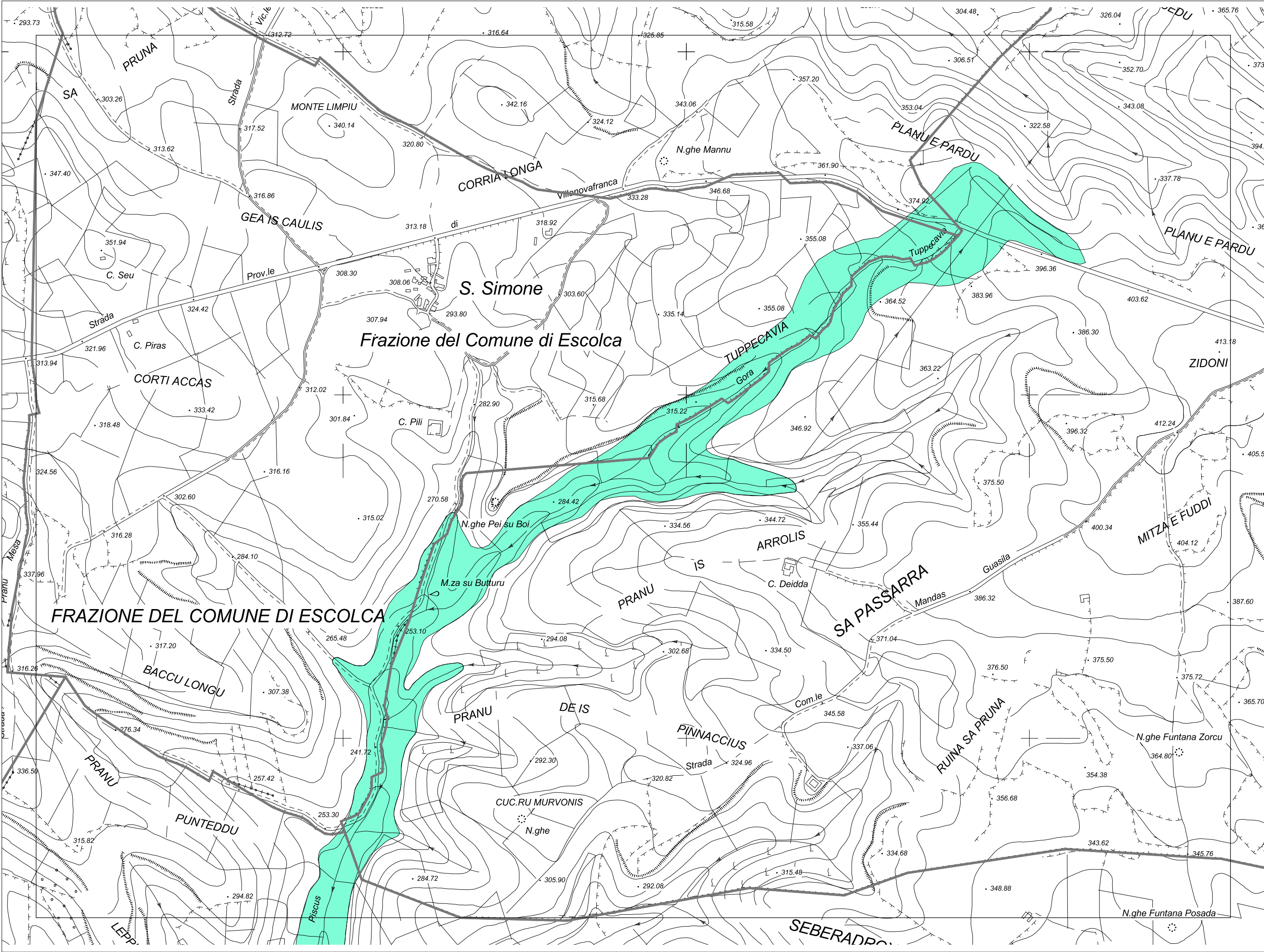

**REGIONE
AUTONOMA
DELLA SARDEGNA**

ASSESSORATO DEI LAVORI PUBBLICI

RTI: Intecno-DHI - HYDRODATA S.p.A. - ART Ambiente Risorse Territorio S.r.l.

Progetto di Piano Stralcio
delle Fasce Fluviali

ELABORATO:
7_04_MN038_2_1_0

Atlante cartografico delle fasce fluviali

LEGENDA:

A₂

A₅₀

B₁₀₀

B₂₀₀

C

SUB-BACINO: 07
Flumendosa-
Campidano-Cixerri

COMUNE DI:
Escalca
Gescio
Mandas
Gergeli

BACINO IDROGRAFICO: 04
Flumini Mannu

C.T.R.:
540130
540090
540100
540140

SCALA:
1:10.000

TAVOLA:
MN038