



azienda regionale per l'edilizia abitativa

DISTRETTO TERRITORIALE DI CAGLIARI

DISCIPLINARE DI GARA

Il presente disciplinare è allegato al bando di gara, di cui fa parte integrante

CIG N. 5853503F78

(codice identificativo della gara)

Con Determinazione del Direttore del Servizio Tecnico del Distretto Territoriale di Cagliari n.CA/--- del --/07/2014 è stata indetta la gara d'appalto per l'affidamento, mediante procedura aperta e con il criterio dell'offerta economicamente più vantaggiosa, del contratto pubblico da stipulare a corpo avente ad oggetto, previa acquisizione del progetto definitivo in sede di offerta, la progettazione esecutiva e l'esecuzione dei lavori di riqualificazione di due fabbricati per la realizzazione di alloggi destinati alla locazione a canone moderato in Via Lamarmora, 15 e 19 nel Comune di Usaramanna (VS), descritto nella Sezione II.

SEZIONE I: AMMINISTRAZIONE AGGIUDICATRICE

I.1 DENOMINAZIONE E INDIRIZZO UFFICIALE

Denominazione: Azienda Regionale per l'Edilizia Abitativa - Distretto di Cagliari	Ufficio competente: Servizio Tecnico - Settore Direzione Lavori
Indirizzo: Via Cesare Battisti, n.6	Telefono: +39.0702007270
Località/Città: Cagliari (CA)	Telefax: +39.0702007248
C.A.P.: 09123	Indirizzo internet: http://www.area.sardegna.it
Stato: Italia	Posta elettronica: distretto.cagliari@area.cagliari.it Posta elettronica certificata: distretto.cagliari@pec.area.sardegna.it

I.2 TIPO DI AMMINISTRAZIONE

Ente pubblico economico

I.3 DOCUMENTAZIONE DI GARA

I soggetti interessati a partecipare alla gara d'appalto possono prendere visione della documentazione di gara, quale il progetto preliminare, il capitolato speciale descrittivo e prestazionale e lo schema di contratto, in forma cartacea, presso il Servizio Tecnico – Settore Direzione Lavori del Distretto Territoriale di Cagliari dell'AREA, in Via Cesare Battisti, n. 6, Cagliari, (Tel. 070.2007270), dal lunedì al venerdì, dalle ore 9.00 alle ore 12.00. La suddetta documentazione è altresì disponibile e scaricabile per via elettronica dal sito internet dell'AREA: "<http://www.area.sardegna.it>".

Inoltre il bando, il presente disciplinare di gara e la modulistica sono disponibili e scaricabili per via elettronica sia dal sito internet dell' AREA: "<http://www.area.sardegna.it>", sezione bandi e gare, sia dal sito internet della Regione Autonoma della Sardegna: "<http://www.regione.sardegna.it/servizi/impres/bandi/>".

I.4 INDIRIZZO AL QUALE INVIARE LE DOMANDE DI PARTECIPAZIONE E LE OFFERTE

Azienda Regionale per l'Edilizia Abitativa (AREA) -Distretto Territoriale di Cagliari
Via Cesare Battisti 6 - 09123 Cagliari (CA)

SEZIONE II: OGGETTO DELL'APPALTO

II.1 DESCRIZIONE

II.1.1 Tipo di appalto

Appalto di progettazione esecutiva ed esecuzione di lavori sulla base del progetto preliminare dell'amministrazione aggiudicatrice, previa acquisizione del progetto definitivo in sede di offerta, da aggiudicare mediante procedura aperta e con il criterio dell'offerta economicamente più vantaggiosa ai sensi degli articoli 3, comma 37, 53, comma 2, lett. c), 55, comma 5, e 83 del decreto legislativo 12 aprile 2006, n. 163 e successive modifiche ed integrazioni (nel seguito per brevità Codice, mentre con il termine Regolamento sarà indicato il regolamento di attuazione del Codice, emanato con decreto del Presidente della Repubblica 5 ottobre 2010, n 207 e le sue successive modifiche ed integrazioni).

II.1.2 Descrizione / oggetto dell'appalto

Intervento di edilizia residenziale pubblica per la riqualificazione di due fabbricati per la realizzazione di alloggi destinati alla locazione a canone moderato.

CUP (Codice Unico di Progetto) "J92I07000050002".

CIG (Codice identificativo gara) "5853503F78".

Validazione rilasciata dal Responsabile Unico del Procedimento Ing. Sebastiano Marco Bitti come da verbale reso in data 17/07/2014. Progetto preliminare approvato con Deliberazione del Consiglio di Amministrazione n.251/6 del

17/01/2012 e successiva Determinazione del Direttore del Servizio Tecnico del Distretto Territoriale di Cagliari n.CA/--- del --/07/2014.

II.1.3. Luogo di esecuzione dei lavori

Comune di Ussaramanna, Via La Marmora, 15 e 19.

Codice ISTAT "106024".

Codice NUTS "ITG2B"

II.1.4 Nomenclatura

CPV (vocabolario comune per gli appalti)

	Vocabolario Principale	
Oggetto principale	45454100-5	Lavori di restauro
Oggetto complementare	71221000-3	Servizi di progettazione di edifici
Oggetto complementare	71351910-5	Servizi geologici

II.2 QUANTITATIVO O ENTITA' DELL'APPALTO

II.2.1 Importo dell'appalto (I.V.A. esclusa)

L'importo a base d'appalto per complessivi € 438.803,74 risulta così suddiviso:

Lavori a base di gara	Soggetti a ribasso	€	384.000,00
Servizi di progettazione e coordinamento sicurezza	Soggetti a ribasso	«	31.644,41
Servizi di geologia	Soggetti a ribasso	«	2.799,33
Prospezioni geognostiche	Soggetti a ribasso	«	3.460,00
Sommano		€	421.903,74
Oneri per l'attuazione dei piani di sicurezza	Non soggetti a ribasso	«	16.900,00
TOTALE IMPORTO A BASE D'APPALTO		€	438.803,74

II.2.2 Lavorazioni che compongono l'intervento

	Descrizione	Categ.	Importo	%	Parte di opera
1	Restauro e manutenzione dei beni immobili sottoposti a tutela ai sensi delle disposizioni in materia di beni culturali e ambientali	OG2	€ 328.725,47	82,00	Prevalente
2	Impianti tecnologici	OG11	€ 72.174,53	18,00	Scorporabile

Per l'esecuzione delle lavorazioni di natura impiantistica di cui al D.M. 22.01.2008, n. 37, il soggetto esecutore deve avere le prescritte abilitazioni.

II.2.3 Servizi di ingegneria e architettura

LIVELLO DEL SERVIZIO DI INGEGNERIA	CLASSI E CATEGORIE		IMPORTI PER CLASSI E CATEGORIE	ONORARI E SPESE A BASE D'ASTA	TOTALE ONORARI E SPESE A BASE D'ASTA
	D.M. 143/2013	L. 143/1949			
Progettazione e definitiva	E.22	1b	291.192,25	9.300,03	12.268,77
	S.01	1f	109.707,75	2.968,74	
Progettazione e esecutiva	E.22	1b	291.192,25	7.800,01	11.381,34
	S.01	1f	109.707,75	3.581,33	
Coordinamento sicurezza in fase di progettazione e	E.22	1b	291.192,25	5.433,77	7.994,30
	S.01	1f	109.707,75	2.560,53	
TOTALE IMPORTO DEI SERVIZI INGEGNERIA E ARCHITETTURA					31.644,41

II.2.4 Servizi di geologia

LIVELLO DEL SERVIZIO DI GEOLOGIA	CLASSI E CATEGORIE		IMPORTI PER CLASSI E CATEGORIE	ONORARI E SPESE A BASE D'ASTA	TOTALE ONORARI E SPESE A BASE D'ASTA
	D.M. 143/2013	L. 143/1949			
			EURO	EURO	EURO
Relazione geologica progetto definitivo/esecutivo Direzione lavori indagini geognostiche	E.22	1b	384.000,00	1.976,78	1.976,78
Relazione geotecnica	-----	-----	105.083,00	822,55	822,55
TOTALE IMPORTO DEL SERVIZIO DI GEOLOGIA					2.799,33

	PRESTAZIONE	UNITA' DI MISURA	IMPORTO UNITARIO	QUANTITA'	IMPORTO COMPLESSIVO
a	Impianto cantiere per indagini geognostiche A/R	cad	€ 800,00	2	€ 1.600,00
b	Perforazione a carotaggio continuo, ad andamento verticale	m	€ 50,00	20	€ 1.000,00
c	Riposizionamenti attrezzature su ogni verticale di sondaggio	cad	€ 60,00	3	€ 180,00
d	Cassette catalogatrici	cad	€ 20,00	4	€ 80,00
e	Esecuzione di prove di laboratorio o prove spt	a corpo	€ 600,00	1	€ 600,00
	TOTALE (a+b+c+d+e)				€ 3.460,00

II.3 DURATA DELL'APPALTO O TERMINE DI ESECUZIONE

II.3.1) Consegna del progetto esecutivo

n.60 giorni (sessanta), naturali e consecutivi, decorrenti dalla data fissata con ordine di servizio dal responsabile del procedimento, ai sensi dell'art. 168, comma 2, del Regolamento.

II.3.2) Termine di ultimazione dei lavori

n.550 giorni (cinquecentocinquanta), naturali e consecutivi, decorrenti dalla data del verbale di consegna dei lavori (N. B. la consegna dei lavori può iniziare solo dopo l'approvazione, da parte della stazione appaltante, del progetto esecutivo).

SEZIONE III: INFORMAZIONI DI CARATTERE GIURIDICO, ECONOMICO, FINANZIARIO E TECNICO

III.1 CONDIZIONI RELATIVE ALL'APPALTO

III.1.1 Principali modalità di finanziamento e di pagamento

L'intervento è finanziato con risorse stanziato dalla legge regionale 29 maggio 2007, n. 2 e dalla Deliberazione della Giunta regionale n. 49/20 del 5 dicembre 2007.

Progettazione

I corrispettivi relativi alla progettazione definitiva ed esecutiva saranno pagati secondo le modalità previste nel capitolato speciale prestazionale allegato al progetto preliminare. La liquidazione del corrispettivo è subordinata alla presentazione della polizza assicurativa e previa acquisizione del DURC. Non è dovuta nessuna anticipazione del prezzo contrattuale.

Lavori

Nel corso dell'esecuzione dei lavori saranno erogati all'appaltatore pagamenti in acconto del corrispettivo (S.A.L.) secondo le modalità previste nello schema di contratto d'appalto allegato al progetto esecutivo.

Il pagamento della rata di saldo e di qualsiasi altro credito eventualmente spettante è effettuato entro 90 giorni dall'emissione del certificato di collaudo provvisorio o del certificato di regolare esecuzione, previa presentazione di garanzia fideiussoria.

Per quanto attiene ai pagamenti, trova applicazione l'art. 3 della legge 13 agosto 2010, n. 136 in tema di tracciabilità dei flussi finanziari.

La Stazione Appaltante corrisponderà all'appaltatore un'anticipazione pari al 10 per cento dell'importo contrattuale, ai sensi dell'art. 26-ter, L. 9 agosto 2013, n. 98. Si applicano gli articoli 124, commi 1 e 2, e 140, commi 2 e 3, del D.P.R. 5 ottobre 2010, n. 207 (in prosieguo, Regolamento).

L'AREA non provvede al pagamento diretto degli eventuali subappaltatori e cottimisti; i pagamenti verranno effettuati, in ogni caso, all'appaltatore che dovrà trasmettere alla stazione appaltante, entro venti giorni dal relativo pagamento, copia delle fatture quietanzate emesse dal subappaltatore.

III.1.2 Soggetti ammessi alla procedura di affidamento

Possono partecipare alla procedura di affidamento del contratto tutti i soggetti di cui all'art. 34, lett. a), b), c), d), e), e-bis), f), f-bis) del Codice, in possesso dei requisiti indicati al successivo punto III.2.

III.2 CONDIZIONI DI PARTECIPAZIONE

I seguenti requisiti, sotto il profilo temporale, devono sussistere al momento della presentazione dell'offerta, permanere per tutta la durata del procedimento di gara e per l'aggiudicatario fino alla conclusione del contratto d'appalto.

Se concorrente italiano o di altro Stato membro residente in Italia

III.2.1 Requisiti del soggetto concorrente

A) requisiti di ordine generale:

Non è ammessa la partecipazione alla gara di concorrenti per i quali sussistano:

- a) le cause di esclusione dalla partecipazione alle procedure degli appalti pubblici e dalla stipula dei relativi contratti prescritte da: art. 38 del Codice, s.m.i.; art. 44 del D.Lgs. 25.07.1998, n. 286; D.Lgs. n. 231/2001; L. 383/2001; art. 41 del D.Lgs. 11.04.2006, n. 198;
- b) l'applicazione di una delle misure di prevenzione della sorveglianza di cui all'art. 6 del D.Lgs. 6.9.2011, n. 159 e ss.mm.ii. oppure l'estensione, negli ultimi cinque anni, nei propri confronti, degli effetti di una delle misure stesse irrogate nei confronti di un convivente;
- c) sentenze, ancorché non definitive, confermate in sede d'appello, relative a reati che precludono la partecipazione alle gare di appalto, ai sensi dell'art. 67, comma 8, del D.Lgs. 6.9.2011, n. 159 e ss.mm.ii..

Agli operatori economici concorrenti, ai sensi dell'art. 37, comma 7, primo periodo, del Codice, è vietato partecipare alla gara in più di un raggruppamento temporaneo o consorzio ordinario di concorrenti, ovvero partecipare alla gara anche in forma individuale qualora gli stessi abbiano partecipato alla gara medesima in raggruppamento, consorzio ordinario di concorrenti o aggregazione di imprese aderenti al contratto di rete (nel prosieguo, aggregazione di imprese di rete).

E', altresì, vietato, ai sensi dell'articolo 37, comma 7, secondo periodo, del Codice, ai consorziati indicati per l'esecuzione da un consorzio di cui all'articolo 34, comma 1, lettera b) (consorzi tra società cooperative e consorzi tra imprese artigiane), di partecipare in qualsiasi altra forma alla medesima gara.

E' infine vietato, ai sensi dell'articolo 36, comma 5, del Codice, ai consorziati indicati per l'esecuzione da un consorzio di cui all'articolo 34, comma 1, lettera c) (consorzi stabili), di partecipare in qualsiasi altra forma alla medesima gara.

E' fatto obbligo agli operatori economici che intendono riunirsi o si sono riuniti in raggruppamento di indicare in sede di gara, a pena di esclusione, le quote di partecipazione al raggruppamento, al fine di rendere possibile la verifica dei requisiti percentuali richiesti dall'art. 92 del Regolamento, nonché l'impegno ad eseguire le prestazioni oggetto dell'appalto secondo le quote indicate in sede di offerta, fatta salva la facoltà di modifica delle stesse, previa autorizzazione della stazione appaltante che ne verifica la compatibilità con i requisiti di qualificazione posseduti dalle imprese interessate; il medesimo obbligo si applica sugli operatori economici che partecipano alla gara in aggregazione di imprese di rete.

B) requisiti di idoneità professionale:

1. Iscrizione nel Registro della Camera di Commercio, Industria, Artigianato e Agricoltura, per le attività oggetto del presente appalto;

2. Le società cooperative ed i consorzi fra società cooperative di produzione e lavoro devono possedere l'iscrizione nell'Albo nazionale delle società cooperative, presso il Ministero delle attività produttive, ora dello Sviluppo Economico;

C) requisiti minimi di ordine speciale:

Previsti dall'art. 40 del Codice, dal Regolamento, in particolare:

Per la categoria prevalente:

possesso dell'attestato SOA (Organismi di attestazione), in corso di validità, per la seguente categoria e classifica:

	Descrizione	Categ.	Class.	Fino all'importo di	Parte di opera	Qualificazione
1	Restauro e manutenzione dei beni immobili sottoposti a tutela ai sensi delle disposizioni in materia di beni culturali e ambientali	OG2	II	€ 516.000	Prevalente	Obbligatoria

Per la categoria scorporabile:

Possesso dei requisiti di ordine tecnico-organizzativo di cui all'art. 90, comma 1, del Regolamento, riferiti all'importo di € 72.174,53. I certificati attestanti i lavori eseguiti nel quinquennio antecedente alla data di pubblicazione del bando di gara devono intendersi riferiti alla categoria OG11.

ovvero

Possesso dei requisiti di ordine tecnico-organizzativo di cui all'art. 90, comma 1, del Regolamento, in ciascuna delle categorie OS3, OS28 e OS30 per l'importo complessivo di € 72.174,53 secondo le percentuali indicate all'art.79, comma 16, del Regolamento: categoria OS3 ≥ 40%; categoria OS28 ≥ 70%; categoria OS30 ≥ 70%.

ovvero

Possesso dell'attestato SOA (Organismi di attestazione), in corso di validità, per la seguente categoria e classifica:

	Descrizione	Categ.	Class.	Fino all'importo di	Parte di opera	Qualificazione
2	Impianti tecnologici	OG11	I	€ 258.000,00	Scorporabile	Obbligatoria

La dimostrazione dei requisiti di ordine speciale dovrà essere fornita nel seguente modo:

1) Opera prevalente, compresa nelle categorie generali

Possesso del requisito in proprio e facoltà di subappalto entro il limite del 30% ad imprese in possesso della specifica qualificazione;

ovvero

possesso del requisito in raggruppamento temporaneo di imprese con mandataria in possesso del requisito nella misura minima del 40%, e la restante percentuale posseduta cumulativamente dalle mandanti, ciascuna nella misura minima del 10%. Facoltà di subappalto entro il limite del 30% ad imprese in possesso dei requisiti ai sensi dell'art. 170, comma 1, del Regolamento.

2) Opera scorporabile, compresa nelle categorie generali

Possesso del requisito in proprio (ex art. 90 del Regolamento ovvero attestazione SOA) e facoltà di subappalto entro il limite del 30% ad imprese in possesso della specifica qualificazione;

ovvero

possesso del requisito (ex art. 90 del Regolamento ovvero attestazione SOA) in raggruppamento temporaneo di imprese, nella misura del 100%, e facoltà di subappalto entro il limite del 30% ad imprese in possesso della specifica qualificazione;

ovvero

possesso del requisito (ex art. 90 del Regolamento ovvero attestazione SOA) in proprio nella misura compresa tra il 70% e il 100% e obbligo di subappalto non frazionabile per la percentuale non posseduta. Resta inteso che il requisito per la percentuale non posseduta deve essere coperto con riferimento alla categoria prevalente;

ovvero

possesso del requisito (ex art. 90 del Regolamento ovvero attestazione SOA) in raggruppamento temporaneo di imprese nella misura compresa tra il 70% e il 100% e obbligo di subappalto non frazionabile per la percentuale non posseduta. Resta inteso che il requisito per la percentuale non posseduta deve essere coperto con riferimento alla categoria prevalente;

ovvero

possesso del requisito mediante avalimento ex art. 49 del Codice.

Per:

- i consorzi stabili i requisiti di ordine generale devono essere posseduti dal consorzio e dalle consorziate per conto delle quali il consorzio concorre. I requisiti di ordine speciale sono soddisfatti esclusivamente in capo al consorzio nel suo complesso quale entità soggettiva distinta dalle singole consorziate, che si qualifica sulla base delle qualificazioni possedute dalle singole imprese consorziate ed è acquisita con riferimento alla categoria di opere generali o specialistiche per la classifica corrispondente alla somma di quelle possedute dalle imprese consorziate;
- i consorzi fra società cooperativa di produzione e lavoro, per i consorzi tra imprese artigiane, i requisiti di ordine generale devono essere posseduti dal consorzio e anche dalle consorziate designate esecutrici, mentre i requisiti di ordine speciale devono essere posseduti dal consorzio;
- i consorzi ordinari di concorrenti, i requisiti di ordine generale devono essere posseduti dal consorzio e dalle consorziate per conto delle quali il consorzio concorre, i requisiti di ordine speciale sono soddisfatti con le qualificazioni delle proprie consorziate.

Per i raggruppamenti temporanei di imprese, per le aggregazioni di imprese di rete, per i consorzi ordinari di concorrenti e consorziati che partecipano alla pari dei raggruppamenti temporanei, per i GEIE con sede in Italia (D.Lgs. n. 240/1991):

- di tipo orizzontale (riunione di concorrenti per realizzare lavori della stessa categoria), i requisiti di ordine speciale devono essere posseduti dal mandatario/capofila o da un consorziato nella misura minima del 40% dell'importo dei lavori; la restante percentuale del 60% deve essere posseduta cumulativamente dai mandanti o dagli altri consorziati ciascuno nella misura minima del 10% dell'importo dei lavori; il mandatario in ogni caso deve possedere i requisiti in misura percentuale superiore rispetto a ciascuno dei mandanti, fermo restando che nel complesso si deve possedere il 100% dei requisiti prescritti;
- di tipo verticale (riunione di concorrenti dei quali uno realizza i lavori della categoria prevalente e gli altri realizzano i lavori delle categorie scorporate), i requisiti di ordine speciale devono essere posseduti dal mandatario/capofila per i lavori della categoria prevalente e per il relativo importo; per i lavori delle categorie scorporate ciascun mandante deve possedere i requisiti previsti per l'importo della categoria che intende assumere e nella misura indicata per il concorrente singolo. I requisiti relativi alle lavorazioni scorporabili non assunte dai mandanti devono essere posseduti dal mandatario con riferimento alla categoria prevalente. I lavori riconducibili alla categoria prevalente ovvero alle categorie scorporate possono essere assunti anche da imprenditori riuniti in raggruppamento di tipo orizzontale.

Se concorrente estero

Qualora il concorrente sia stabilito in altri Stati aderenti alla U.E. nonché nei Paesi firmatari dell'accordo sugli appalti pubblici che figura nell'allegato 4 dell'accordo che istituisce l'Organizzazione mondiale del commercio, o in Paesi che, in base ad altre norme di diritto internazionale, o in base ad accordi bilaterali siglati con l'Unione Europea o con l'Italia che consentano la partecipazione ad appalti pubblici a condizioni di reciprocità, la qualificazione è consentita alle medesime condizioni richieste agli operatori economici italiani. Pertanto occorre produrre appropriata documentazione conforme alle normative vigenti nei rispettivi Paesi, idonea a dimostrare il possesso di tutti i requisiti prescritti per la qualificazione e la partecipazione degli operatori economici italiani alle gare. Se nessun documento o certificato è rilasciato da altro Stato dell'Unione europea, costituisce prova sufficiente una dichiarazione giurata, ovvero, negli Stati membri in cui non esiste siffatta dichiarazione, una dichiarazione resa dall'interessato innanzi a un'autorità giudiziaria o amministrativa competente, a un notaio o a un organismo professionale qualificato a riceverla del Paese di origine o di provenienza.

Per i GEIE non disciplinati dal D.Lgs. 23.07.1991, n. 240 non trovano applicazione le norme del Codice in materia di GEIE (artt. 34 e 37). Tuttavia si applicano i criteri di selezione tenendo conto non solo delle capacità del GEIE, ma anche di quelle dei suoi membri, in particolare per il soggetto esecutore dell'appalto indicato dal GEIE che deve rispondere alle condizioni prescritte per la partecipazione alla gara.

III.2.2 Requisiti del soggetto progettista raggruppato o individuato dal concorrente

III.2.2.1 Situazione personale degli operatori

I concorrenti devono possedere: qualificazione SOA per attività di progettazione ed esecuzione inerente le classifiche e le categorie di lavorazioni in appalto indicate al **punto II.2.2** del bando di gara.

Nel caso di concorrente che, pur in possesso dell'attestato di qualificazione per attività di progettazione e costruzione, non sia in grado di dimostrare il possesso dei requisiti richiesti attraverso il proprio staff di progettazione o nel caso di concorrente qualificato per la sola attività di costruzione, gli stessi dovranno indicare/associare, ai sensi dell'art. 53 comma 3, D.Lvo. 163/2006 e ss.mm.ii., progettista/i qualificati per le classi e le categorie di opere da progettare, individuate sulla base delle elencazioni contenute nelle tariffe professionali ex D.M. 31/10/2013, n.143, indicate al **punto II.2.3** e al **punto II.2.4** del bando di gara.

In caso di raggruppamento di professionisti dovrà essere prevista la presenza di almeno un professionista laureato e abilitato da meno di cinque anni all'esercizio della professione.

Si fa presente inoltre che il soggetto progettista non riveste lo status di mandante né quello di coofferente e, in caso di aggiudicazione, non rivestirà lo status di titolare del rapporto contrattuale (C.d.S. III 01/10/2012 n. 5161)

Per il prestatore dei servizi di ingegneria architettura e di geologia, eventualmente partecipante alla gara, associato/indicato dall'imprenditore esecutore dell'opera, si richiedono **a pena di esclusione:**

Nel caso in cui il prestatore di servizi sia organizzato in forma di impresa:

- a) dichiarazione sostitutiva del certificato di iscrizione alla C.C.I.A.A, così come previsto dall'art. 39 del Codice. Nel caso di candidato appartenente ad altro Stato membro non residente in Italia, dichiarazione equipollente di iscrizione nei registri professionali e commerciali, ai sensi dell'art. 39, comma 2 del Codice;
- b) dichiarazione sostitutiva con la quale il candidato dichiara di non rientrare in nessuna delle condizioni previste dall'art. 38 del Codice, comma 1, lettere da a) ad m-quater), e succ. m. ed integrazioni, in conformità al comma 2 della medesima norma. Nelle citate dichiarazioni sostitutive vanno indicate anche le eventuali condanne per le quali si è beneficiato della non menzione. Nel caso di candidato non stabilito in Italia, dichiarazione resa dall'interessato ai sensi dell'art. 38, comma 5 del Codice;
- c) dichiarazione di non essersi avvalso dei piani individuali di emersione di cui all'art. 1 bis della L. 383/01 e ss. mm. ii. [o, altrimenti, di essersi avvalso dei suddetti piani, dando atto che gli stessi si sono conclusi];
- d) dichiarazione di non trovarsi, ai sensi dell'art. 34, comma 2 del Codice in alcun rapporto di controllo ai sensi dell'art. 2359 c.c., con altri concorrenti. Il candidato, assumendosene la piena responsabilità, dovrà elencare le imprese (denominazione, ragione sociale e sede) rispetto alle quali si trova in situazione di controllo come controllante e/o controllato, ai sensi dell'art. 2359 c.c.. Tale dichiarazione dovrà essere resa anche se negativa. La Stazione Appaltante applicherà l'art. 34, comma 2, secondo periodo del Codice;
- d1) dichiarazione che nei propri confronti non è in corso alcun provvedimento interdittivo alla contrattazione con la P.A. e alla partecipazione alle gare pubbliche ai sensi dell'art. 14 comma 1 del D.Lgs 30 aprile 2008 n. 81;
- d2) dichiarazione di non trovarsi nelle condizioni di cui alla legge 20 maggio 1970 n. 300 art. 36 , ovvero di non essere stato assoggettato a provvedimento di esclusione da qualsiasi appalto per infrazioni agli obblighi previsti dal predetto art. 36;
- d3) dichiarazione di non essere stato assoggettato a provvedimenti di esclusione dalla partecipazione a qualsiasi appalto per violazioni ex art. 44 del D.Lgs 25 luglio 1998 n. 285;
- d4) dichiarazione di non avere in corso sanzioni interdittive alla partecipazione a qualsiasi appalto per violazioni ex art. 41 del D.Lgs 11 aprile 2006 n. 198;
- d5) dichiarazione di non trovarsi nelle condizioni di cui al D.Lgs 165/2001 art. 53 comma 16 ter ;
- e) autocertificazione avente ad oggetto il nominativo del rappresentante legale e l'idoneità dei suoi poteri alla sottoscrizione degli atti di gara (se procuratore, allegare copia conforme della procura speciale);
- h) dichiarazione ai fini della regolarità contributiva.

Nel caso in cui il prestatore di servizi non sia organizzato in forma di impresa, si richiedono comunque **a pena di esclusione:**

- i) attestazione di iscrizione al competente ordine professionale;
 - l) dichiarazione sostitutiva con la quale il candidato dichiara che non ricorre a suo carico alcuna delle condizioni ostative alla partecipazione alla procedura in atto, previste dall'art. 253, commi 1 e 2 del regolamento e di non trovarsi nelle condizioni ostative di partecipazione agli appalti pubblici di cui all'art. 90 comma 8 del Codice;
 - m) dichiarazione di non essere stato assoggettato a sanzione o misura cautelare interdittiva previste dal D.Lgs n. 231/01;
 - n) di non trovarsi in alcun rapporto di controllo e collegamento di cui all'art. 2359 c.c. con altri concorrenti ed, al riguardo, il legale rappresentante del prestatore di servizi organizzato in forma di impresa, assumendosene la piena responsabilità, dovrà elencare i prestatori di servizi (denominazione, ragione sociale e sede) rispetto alle quali si trovi in situazioni di controllo o come controllante o come controllato ai sensi dell'art. 2359 del codice civile; tale dichiarazione deve essere resa anche se negativa;
 - o) di non trovarsi in nessuna delle cause di esclusione di cui all'art. 38 comma 1 lettere b), c) e m-ter) del Codice.
- Si fa presente che il soggetto progettista non rivestendo lo status di mandante né quello di coofferente, non dovrà dichiarare quanto previsto dalla lettera m-quater) dell'art. 38 comma 1 del Codice.

III.2.2.2 Capacità tecnica e professionale

Si richiedono **a pena di esclusione:**

- dichiarazione relativa all'espletamento, negli ultimi 10 anni, di servizi di progettazione relativi a lavori

appartenenti ad ognuna delle classi e categorie di cui al precedente punto II.2.3) per un importo globale, per ogni classe e categoria, almeno pari all'importo posto a base di gara;

- dichiarazione relativa alla struttura operativa costituita dai professionisti che svolgeranno la progettazione, il nominativo del professionista incaricato dell'integrazione tra le varie prestazioni specialistiche ed il nominativo dell'architetto che sottoscrive il progetto
- dichiarazione relativa al numero medio annuo, nell'ultimo triennio, del personale tecnico componente l'unità richiedente (comprendente i soci attivi, i dipendenti ed i consulenti con contratto di collaborazione coordinata e continuativa su base annua);
- dichiarazione relativa all'elenco delle apparecchiature, degli strumenti e attrezzature disponibili;

Si rende noto che:

- le dichiarazioni/certificazioni di cui ai punti III.2.1, III.2.2 e III.2.3 devono essere rese/prodotte dai progettisti indicati e/o associati;
- le dichiarazioni di cui ai punti III.2.1, III.2.2. e III.2.3 devono essere rese in conformità alle disposizioni del D.P.R. 445/2000, accompagnate da copia del documento di identità del sottoscrittore;
- Il progettista, sia esso persona fisica o giuridica, non dovrà partecipare o essere indicato da più soggetti partecipanti alla gara, pena l'esclusione di entrambi i partecipanti alla gara che lo avessero associato o indicato;
- si applicano i divieti previsti all'art. 90, comma 8, del Codice, per l'affidatario degli incarichi di progettazione, per i suoi dipendenti, collaboratori nello svolgimento dell'incarico, e dipendenti di detti collaboratori nonché per gli affidatari di attività di supporto alla progettazione, e dipendenti di detti affidatari;
- Per gli operatori economici residenti in altri Stati membri UE si applica l'art. 47 del Codice;

SEZIONE IV: PROCEDURA

IV.1 TIPO DI PROCEDURA

Procedura aperta, ai sensi dell'art. 3, comma 37, e 55, comma 5, del Codice.

IV.1.1 Tipologia dell'appalto

Contratto pubblico per la progettazione esecutiva ed esecuzione di lavori sulla base del progetto preliminare dell'amministrazione aggiudicatrice, previa acquisizione del progetto definitivo in sede di offerta, da stipulare sotto forma di scrittura privata non autenticata in formato cartaceo ai sensi dell'art. 11, comma 13, del Codice.

Il contratto non conterrà la clausola compromissoria dell'arbitrato.

IV.1.2 Modalità di determinazione del corrispettivo

Ai sensi dell'art. 53, comma 4, primo periodo del Codice, il contratto d'appalto sarà stipulato <<a corpo>>. Pertanto il prezzo convenuto non può essere modificato sulla base della verifica della quantità o della qualità della prestazione, anche in caso di lavori differenti o supplementari che si rendessero necessarie in fase di progettazione o in corso d'opera per ottemperare a specifiche prescrizioni della competente Soprintendenza ai Beni Culturali in relazione alla porzione del complesso immobiliare sottoposta a vincolo.

IV.2 CRITERIO DI AGGIUDICAZIONE

Ai sensi del combinato disposto di cui all'art. 81, comma 1, e art. 83, del Codice, l'aggiudicazione dell'appalto avverrà con il criterio dell'offerta economicamente più vantaggiosa per la stazione appaltante, sulla base dei seguenti sette elementi di valutazione e rispettivi pesi ponderali, ovvero punteggi massimi:

- A) IL PREZZO (30%);
- B) LA QUALITÀ ARCHITETTONICA (20%);
- C) PREGIO TECNICO (16%);
- D) CARATTERISTICHE ESTETICHE E FUNZIONALI (16%);
- E) CARATTERISTICHE AMBIENTALI (4%)
- F) CONTENIMENTO DEI CONSUMI ENERGETICI (10%)
- G) CONTENIMENTO DEI CONSUMI DELLE RISORSE AMBIENTALI (4%)

MODALITÀ DI VALUTAZIONE

Sono previste due modalità di valutazione: la prima, di tipo analitico, riguarda i criteri il cui grado di soddisfacimento può essere determinato con parametri numerici, per cui l'assegnazione del punteggio è direttamente proporzionale al grado di soddisfacimento del criterio, tenuto conto del suo peso ponderale. La seconda, di tipo qualitativo, riguarda quei criteri di tipo qualitativo la cui valutazione non può essere ricondotta a meri parametri numerici, ma esige un apprezzamento di diversa natura, attraverso la formulazione di un motivato giudizio di valore.

Sono soggetti a valutazione analitica

- IL PREZZO (30%);
- CARATTERISTICHE AMBIENTALI (4%)
- CONTENIMENTO DEI CONSUMI ENERGETICI (10%)
- CONTENIMENTO DEI CONSUMI DELLE RISORSE AMBIENTALI (4%)

Ai fini dell'illustrazione del percorso logico di valutazione, per essi non è quindi necessario altro che l'esplicitazione del parametro numerico scelto per misurare analiticamente il grado di soddisfacimento del criterio.

Sono invece necessariamente soggetti a una valutazione fondata sull'apprezzamento del valore qualitativo:

- LA QUALITÀ ARCHITETTONICA (20%);
- PREGIO TECNICO (16%);
- CARATTERISTICHE ESTETICHE E FUNZIONALI (16%);

Per essi è quindi indispensabile indicare, non solo i diversi fattori presi in considerazione per l'apprezzamento del valore qualitativo della proposta, ma anche il peso specifico di ciascun fattore e il percorso logico scelto per valutarlo, sia in termini assoluti che relativi.

Criteri e Sub-criteri

Per ciascuno dei criteri sono quindi individuati dei sub-criteri, necessari per una trasparente determinazione analitica del grado di rispetto del criterio generale. I sub-criteri sono in numero variabile, in dipendenza dal maggiore o minore peso del criterio a cui sono relativi. A ciascuno dei singoli sub-criteri viene assegnato un punteggio compreso tra 0 e 2 secondo la seguente scala di valutazione.

- **Ottimo** (punteggio compreso tra 1,5 e 2) per la proposta che complessivamente soddisfa nel modo più adeguato lo specifico sub-criterio;
- **Buono** (punteggio uguale o superiore a 1,0, ma inferiore a 1,5) per la proposta che pur presentando margini di perfezionabilità tiene nella corretta considerazione il sub-criterio;
- **Soddisfacente** (punteggio uguale o superiore a 0,5, ma inferiore a 1,0) per la proposta che, pur non prevedendo soluzioni ottimali, tiene comunque in adeguata considerazione il sub-criterio;
- **Insufficiente** (punteggio inferiore a 0,50) per la proposta che non tiene nella corretta considerazione il sub-criterio.

Parametri di valutazione

La qualità, il pregio tecnico e le caratteristiche estetiche e funzionali sono frutto di scelte tecniche progettuali e costruttive che devono coniugare fattori non sempre concordi, ma anzi spesso in evidente antitesi, mirando a massimizzare il valore complessivo o comunque a mitigare i possibili disvalori. L'articolazione della valutazione dei criteri in relazione a specifici sub-criteri consente di ridurre, ma non di eliminare completamente un apprezzamento sintetico. Ove quindi all'interno del singolo sub-criterio coesistano elementi di valutazione di segno opposto, la valutazione del grado di rispondenza al sub-criterio in esame soppesa la proposta alla luce dei seguenti parametri guida.

- I. Riduzione degli oneri manutentivi straordinari a carico dell'Azienda;
- II. Predisposizione a ristrutturazioni finalizzate a eliminare barriere architettoniche;
- III. Riduzione degli oneri manutentivi ordinari a carico dell'assegnatario;
- IV. Possibilità di ristrutturazioni finalizzate a fusioni o divisioni degli spazi.

A) IL PREZZO (30%);

Il criterio per la valutazione del prezzo offerto risulta ovviamente la convenienza economica dell'Azienda, per cui il punteggio massimo viene assegnato alla proposta con il prezzo più basso, nessun punteggio per la proposta che non offre alcun ribasso sul prezzo a base d'asta e punteggi intermedi per interpolazione lineare.

B) LA QUALITÀ ARCHITETTONICA (20%);

Criterio generale di valutazione in ordine alla qualità architettonica è la corrispondenza della proposta al carattere di estrema essenzialità e sobrietà dell'architettura tradizionale della regionale (per maggiori dettagli si rimanda agli atti sulla progettazione sostenibile del paesaggio elaborati a cura della Direzione regionale per i beni culturali e paesaggistici della Sardegna del Ministero per i beni e le attività culturali e del turismo, rilevabili dal sito Web ufficiale della Direzione). Ogni scelta progettuale involge naturalmente insieme fattori compositivi, costruttivi e funzionali in un

unicum inscindibile. In relazione a questo criterio la valutazione si attiene esclusivamente agli elementi compositivi ed ai caratteri distributivi, mentre gli aspetti costruttivi e funzionali saranno valutati secondo i criteri successivi.

I sub-criteri, necessari per la determinazione analitica del grado di rispetto di tale principio generale, sono in numero di dieci, a ciascuno dei quali potrà essere assegnato un punteggio compreso tra 0 e 2 secondo la scala di valutazione appena illustrata.

- Ottimo
- Buono
- Soddisfacente
- Insufficiente

La valutazione si articola nella valutazione della razionalità intrinseca della proposta elaborata, in relazione alle seguenti "invarianti" costitutive:

1. **Il carattere archetipico dei corpi di fabbrica.** Si tratta di un carattere essenziale, legato alla costruzione muraria, alla estrema parsimonia negli sbalzi, in generale alla tipologia ed alla tecnologia premoderna, fatta di materiali per lo più "locali" e "naturali", assemblati in opera con un rapporto estremamente rigoroso tra mezzi e fini. Questo aspetto "necessario" dell'architettura rurale la accosta ad un funzionalismo razionale correttamente inteso, che costituisce il miglior approccio possibile alla omologa "necessità" dell'elemento ambientale e paesaggistico in cui si inserisce: quindi questo carattere deve essere messo al centro sia del recupero sia della modificazione dei paesaggi costruiti dello spazio rurale, costituendo un indispensabile riferimento (in senso strutturale e non imitativo) anche per l'edilizia nuova;
2. **La costruzione per cellule edilizie chiuse ed elementari,** prive di articolazioni interne e di sbalzi o aggetti sia nel sistema delle chiusure murarie sia negli orizzontamenti di copertura. Si tratta di un aspetto direttamente connesso e derivato dal precedente, del quale costituisce la prima e più importante espressione. La scatola muraria, la prevalenza assoluta del muro sul telaio, costituisce un riferimento molto importante per la "mediterraneità" di queste architetture e di questi paesaggi. Questa particolare declinazione dell'identità locale regionale fa sì che si possa considerare da privilegiare una continuità, anche nei nuovi interventi, di questo aspetto costruttivo. Ne derivano quindi anche alcune condizioni che riguardano l'aspetto formale dell'architettura rurale: di essa, al di là dei singoli dettagli, è necessario garantire una generale sobrietà espressiva, con l'eliminazione delle articolazioni non strettamente necessarie dei corpi di fabbrica e delle coperture;
3. **La giustapposizione dei corpi di fabbrica** per successivi raddoppi in sequenza lineare, che evitano costantemente i corpi complessi e frastagliati. Anche in questo caso si tratta dello stesso principio applicato questa volta, oltre che alla singola unità, anche alle modalità di aggregazione tra più unità, di crescita e sviluppo;
4. **La capacità di utilizzare le stesse cellule edilizie,** nonché i fabbricati accessori quali porticati e depositi, e naturalmente i recinti a secco per costituire aggregazioni più ampie di corti rurali. Le regole aggregative dell'edilizia rurale sono estremamente essenziali e riconducibili alla combinazione lineare di pochi schemi, che però danno luogo ad un numero quasi infinito di varianti, la cui logica è l'adeguamento alla specificità del luogo e del contesto. Gli elementi componenti di questa aggregazione non sono soltanto le cellule edilizie, ma anche i recinti, i porticati ed i fabbricati accessori; ciascuno di questi elementi si rapporta agli altri a formare disposizioni interne in cui lo spazio racchiuso (la "corte") è l'elemento generatore fondamentale, mentre alla scala del territorio, le aggregazioni si realizzano lungo i tiranti "naturali" dei collegamenti storici;
5. **L'aderenza al paesaggio, con la prevalenza di corpi bassi** e ad unico piano (al più con semplice raddoppio in altezza) e la disposizione a seguire le pendenze con corpi sfalsati. Le tecnologie pre-moderne, i materiali, gli stili di vita e di lavoro, il già citato rapporto di "necessità" con la natura, tutto questo ha concorso a quella cosa che oggi definiamo aderenza al paesaggio: l'edificio è sempre basso e defilato, mentre solo pochissimi segnali territoriali eccezionali (i rarissimi campanili) rompono e marcano questo profilo basso. Questa forma di ridossamento è un fondamentale suggerimento anche per gli edifici contemporanei, sia per ridurre l'impatto visivo con il contesto, sia per esprimere la simbiosi con il paesaggio che l'inserimento di qualità deve ricercare;
6. **La continuità dei volumi con i recinti.** Nel paesaggio rurale il pieno è un'eccezione nell'assoluta prevalenza del vuoto, ed il recinto di pietre murate a secco è la prima forma di umanizzazione dello spazio rurale, e di inserimento in esso di elementi costruiti. Perciò il recinto assume sempre una grande forza strutturante, e un'attenzione non meno importante deve essere riservata alla progettazione di questo elemento primario, la cui forma e materiali stanno in una continuità spesso indistinguibile con i volumi ed il "pieno" edilizio;
7. **L'utilizzo prevalente o esclusivo di materiali "locali" e "naturali".** La simbiosi con il paesaggio è anche costituita

in parte significativa dall'ecologia della costruzione "locale", nella quale un accorto approvvigionamento di materiali reperiti nel contesto ambientale consente di minimizzare l'apporto energetico dell'edificio e in generale realizza quindi anche il risultato formale della percezione di un elemento "estruso" dal paesaggio geolitologico locale. Naturalmente, nel caso del recupero questo è un requisito non derogabile, mentre la nuova costruzione dovrà tener conto della forza del richiamo ai materiali naturali, sempre rifuggendo da interpretazioni puramente mimetiche o "decorative" degli stessi;

8. **La continuità della morfologia insediativa**, che permette la densificazione edilizia lungo le strade di collegamento, inserendo la struttura di abitazione come marcatore delle trame paesaggistiche a livello territoriale. E' molto importante segnalare che nella maggior parte degli insediamenti rurali "sparsi" l'edificio tende a costituire "nuclei di strada", a disporsi cioè preferenzialmente lungo i percorsi territoriali di collegamento. Naturalmente questa scelta è stata dettata da precise esigenze di economia degli spostamenti ed anche dell'infrastrutturazione. In epoca pre-moderna, l'infrastruttura stradale rivestiva un carattere di rarità che ne raccomandava l'uso razionale e senza eccezioni privo di sprechi: analogamente, le recenti acquisizioni in materia di ecologia del territorio richiedono di minimizzare l'apertura di percorsi non necessari, e quindi di posizionare anche i fabbricati di nuova costruzione quanto più possibile nei pressi delle strade esistenti
9. **L'inserimento paesaggistico con caratteri di non invasività**. In questo senso si segnala la tendenza dominante dell'insediamento rurale storico a scala regionale a rifuggire dalle collocazioni di crinale o di cresta, troppo esposte ai fattori naturali e troppo evidenti in senso percettivo, privilegiando invece la collocazione defilata di mezza costa o sui terrazzi più prossimi al fondovalle
10. **L'inserimento nella maglia urbana** nel rispetto specifico dei caratteri di non invasività relativi al rapporto tra vedute, affacci e rapporti con l'asse elioterminale da un lato e con la direzione dei venti dominanti dall'altro. La soluzione dovrà tener conto della esigenza di garantire un equilibrio armonico del rapporto tra le unità edilizie del complesso e di quelle dell'intero isolato.

C)- PREGIO TECNICO (16%);

Criterio generale di valutazione del pregio tecnico dell'intervento è dato dalla capacità di imporre il maggior grado d'impiego delle soluzioni costruttive tradizionali, rispetto a una più diffusa opera di demolizione e sostituzione con tecniche costruttive moderne. In questo senso il pregio tecnico dell'intervento è dato dalla capacità di affrontare un maggior numero di situazioni costruttive attraverso l'azione di restauro del preesistente, piuttosto che attraverso la semplice sostituzione. Per maggiori dettagli si rimanda ai manuali del recupero dei centri storici della Sardegna, editi a cura della Regione dalla Tipografia del Genio Civile all'interno del progetto Itaca).

I sub-criteri, necessari per la determinazione analitica del grado di rispetto di tale principio generale, sono in numero di otto, ciascuno con punteggio compreso tra 0 e 2.

La valutazione si articola nella valutazione della qualità costruttiva intrinseca alla scelta progettuale della proposta elaborata, in relazione alle seguenti componenti costitutive del corpo di fabbrica:

1. **Il sistema delle coperture**. La valutazione riguarda il valore delle soluzioni adottate nella scelta delle singole componenti del sistema delle coperture (orditura portante principale, orditura secondaria, manti di supporto degli strati di coibentazione e finitura etc), con particolare riferimento alla corretta coniugazione delle loro dimensioni, giaciture e materiali in funzione del risultato complessivo.
2. **Il sistema delle murature**. La valutazione riguarda il valore delle soluzioni adottate nella scelta delle tipologie componenti il sistema delle murature (spessori, materiali base, malte di allettamento e tecniche di posa) con particolare riferimento alla corretta connessione costruttiva tra le parti preesistenti e quelle di nuova realizzazione, con idonee zancature e/o ammorsamenti.
3. **I manti di finitura e rivestimento**. La valutazione riguarda il valore delle soluzioni adottate nella scelta dei manti di finitura e rivestimento in relazione alla struttura portante delle chiusure verticali od orizzontali (sistema delle coperture, sistema delle murature etc), con particolare riferimento alle relazioni sia tra le parti preesistenti e quelle di nuova realizzazione del fabbricato, che tra gli edifici oggetto d'intervento ed il contesto edilizio al contorno.
4. **I serramenti interni**. La valutazione riguarda il valore delle soluzioni complessive adottate nella scelta del disegno, delle geometrie e delle tipologie dei serramenti interni, con particolare riferimento alle scelte relative al rapporto costruttivo con la muratura che ospita il serramento sia in relazione alla documentazione relativa agli edifici oggetto d'intervento che al contesto edilizio al contorno.
5. **I serramenti esterni**. La valutazione riguarda il valore delle soluzioni complessive adottate nella scelta del disegno, delle geometrie e delle tipologie dei serramenti esterni, con particolare riferimento alle scelte relative ai

sistemi di oscuramento e ventilazione adottati sia in relazione alla documentazione relativa agli edifici oggetto d'intervento che al contesto edilizio al contorno.

6. **Le sistemazioni degli spazi aperti.** La valutazione riguarda il valore delle soluzioni adottate per la sistemazione degli spazi aperti ed esamina il rapporto tra edificio e spazio aperto in termini funzionali e formali, il rapporto d'insolazione, con particolare riferimento al contesto edilizio al contorno.
7. **I particolari costruttivi interni.** La valutazione riguarda la logica complessiva adottata nella individuazione dei particolari costruttivi interni (stipiti, mensole, architravi, soglie, gradini e sottogradini, rivestimenti e componenti impiantistiche) meritevoli di specifica considerazione progettuale e nella originale ideazione delle soluzioni tecniche per ciascun elemento.
8. **I particolari costruttivi esterni.** La valutazione riguarda la logica complessiva adottata nella individuazione dei particolari costruttivi esterni (sbalzi, gronde, aggetti, mostre, comignoli e terminali di canne di ventilazione, punti di consegna delle diverse utenze) meritevoli di specifica considerazione progettuale e nella originale ideazione delle soluzioni tecniche per ciascun elemento.

D)- CARATTERISTICHE ESTETICHE E FUNZIONALI (16%);

Criterio generale di valutazione delle caratteristiche estetiche è la ricerca di un corretto rapporto tra la qualità formale della parte in esame e la sua capacità di un armonico inserimento nel contesto di riferimento. La valutazione delle caratteristiche funzionali ha come criterio di valutazione la fruibilità ed il comfort dei residenti, in relazione ai parametri della normativa di settore, con particolare riferimento alla durevolezza ed alla stabilità nel tempo del livello di prestazione. In questo senso la valutazione tende a privilegiare quelle scelte tecniche e costruttive che per ciascun componente edilizio ottengono il miglior compromesso tra le due caratteristiche.

I sub-criteri, necessari per la determinazione analitica del grado di rispetto di tale principio generale, sono, anche in questo caso, in numero di otto, ciascuno con punteggio compreso tra 0 e 2:

1. **Il sistema delle coperture.** La valutazione riguarda il valore delle soluzioni estetiche adottate e la loro integrazione formale nel sistema delle coperture e dei prospetti dell'isolato, tenendo conto dei livelli di funzionalità garantiti in termini di stabilità nel tempo dei livelli d'isolamento e impermeabilità di capacità di smaltimento del vapor d'acqua, di efficace evacuazione dell'aria calda nel periodo estivo e di accessibilità per le piccole manutenzioni e la posa di componenti impiantistiche accessorie.
2. **Il sistema delle murature.** La valutazione riguarda il valore delle soluzioni estetiche adottate nella corretta coniugazione tra murature di diversa altezza e spessore, tenendo conto del corretto grado d'isolamento sia tra vani che tra alloggi, della stabilità nel tempo delle soluzioni adottate lungo le linee di sutura tra vecchie e nuove murature, della possibilità offerta ad integrazioni impiantistiche sotto traccia o in attraversamento.
3. **I manti di finitura e rivestimento.** La valutazione riguarda il valore delle soluzioni estetiche adottate nella scelta delle tipologie e giaciture degli intonaci e nella scelta delle colorazioni, in rapporto ai materiali di rivestimento murario e di pavimentazione, con particolare riferimento al trattamento dell'impronta esterna delle linee di sutura e delle fughe e dell'impiego di tavolati e incannucciati; tenendo conto della facilità di lavaggio e pulizia di ciascuna superficie, della sua durevolezza, anche in presenza di un uso sostenuto e/o incauto (scala di Mohs) e della facilità di approvvigionamento nel caso di sostituzioni, ovvero della dotazione di materiali di ricambio per soglie, pavimenti e rivestimenti.
4. **I serramenti interni.** La valutazione riguarda il valore delle soluzioni estetiche adottate per adeguarsi alle diverse altezze e spessori murari, conferendo al serramento la necessaria specificità, anche nel corretto rapporto tra profilo, essenza, imprimitura, effetto superficiale e accessori di movimento e chiusura; tenendo conto della capacità d'isolamento acustico, della stagionatura e stabilità del legname, della robustezza della ferramenta, della facilità di manutenzione e della possibilità di registrazione.
5. **I serramenti esterni.** La valutazione riguarda il valore delle soluzioni estetiche adottate nel disegno dei serramenti esterni sia per la specifica qualità formale del singolo serramento che nella sua capacità di concorrere ad un armonico inserimento nel contesto di riferimento; tenendo conto della necessità di assicurare, insieme ad un efficace grado di isolamento termoacustico e di tenuta all'aria ed all'acqua, anche una facilità di manutenzione e della possibilità di registrazione.
6. **Le sistemazioni degli spazi aperti.** La valutazione riguarda il valore delle soluzioni estetiche adottate per la sistemazione degli spazi aperti in relazione al disegno ed ai materiali di pavimentazione, con particolare riferimento alla funzionalità dello smaltimento dell'acqua di corrivazione, alla facilità di pulizia, alla resistenza al gelo, alla ruvidità superficiale, alla durevolezza, anche in presenza di un uso sostenuto e/o incauto (scala di Mohs) e alla facilità di approvvigionamento nel caso di sostituzioni, ovvero della dotazione di materiali di

ricambio.

7. **I particolari costruttivi interni.** La valutazione riguarda il valore delle soluzioni estetiche nel disegno e nei materiali dei particolari costruttivi interni sia in relazione al singolo componente che al contesto edilizio, tenendo conto dell'esigenza di garantire un livello di funzionalità ed efficienza adeguato alla tipologia del componente.
8. **I particolari costruttivi esterni.** La valutazione riguarda il valore delle soluzioni estetiche adottate nel disegno e nei materiali dei particolari costruttivi esterni, sia in relazione al singolo componente che al contesto edilizio, tenendo conto dell'esigenza di garantire un livello di funzionalità ed efficienza adeguato alla tipologia del componente.

E)- CARATTERISTICHE AMBIENTALI (4%)

Criterio generale di valutazione delle caratteristiche ambientali è la ricerca di un impatto ambientale complessivo minimo, attraverso il ricorso ad adeguate soluzioni tecniche progettuali e costruttive. I sub-criteri, necessari per la determinazione analitica del grado di rispetto di tale principio generale, sono quattro, ciascuno con punteggio compreso tra 0 e 1:

1. **Raccolta acque meteoriche.** La valutazione riguarda la raccolta ed il riuso delle acque meteoriche, mediante collegamento dei tubi pluviali e cunette, a scopo d'irrigazione. Con apposita dichiarazione, sottoscritta dall'impresa, viene indicata la superficie totale (in proiezione orizzontale) di cui vengono raccolte le acque. Punteggio variabile tra 0 e 1 in funzione della quota percentuale di superficie del lotto (tetti, terrazze e cortili) di cui vengono raccolte le precipitazioni meteoriche.
2. **Raccolta acque grigie.** La valutazione riguarda la raccolta ed il riuso delle acque di lavelli, docce, lavabi e vasche, mediante una rete distinta dei tubi di scarico a cunette, a scopo d'irrigazione. Con apposita dichiarazione, sottoscritta dall'impresa, viene indicata il numero totale di apparecchi di cui vengono raccolte le acque. Punteggio variabile tra 0 e 1 in funzione della quota percentuale di apparecchi di cui vengono raccolte le acque, rispetto al numero degli apparecchi totali.
3. **Trattamento delle acque di recupero.** La valutazione riguarda il valore delle soluzioni tecniche adottate per il pre-trattamento delle acque di recupero, meteoriche o grigie, mediante separatori e decantatori per l'eliminazione delle acque di prima pioggia o le schiume superficiali. Punteggio variabile tra 0 e 1 in ragione del pregio tecnico della soluzione adottata e della facilità di manutenzione e uso dell'impianto.
4. **Deposito delle acque di recupero.** La valutazione riguarda la capacità di immagazzinare in serbatoio di accumulo (cisterna) le acque di recupero. Con apposita dichiarazione, sottoscritta dall'impresa, viene indicata il volume utile in litri del serbatoio di accumulo (al netto della quota di decantazione e di quella di troppo pieno). Punteggio variabile tra 0 e 1 in funzione lineare del volume utile invasabile.
5. In presenza di attestazioni carenti degli elementi di dettaglio sopraindicati non viene assegnato alcun punteggio. In presenza di attestazioni contenenti incongruenze interne o rispetto a quanto risultante dagli altri elementi costituenti l'offerta è ammesso il soccorso istruttorio ai sensi dell'articolo 46 primo comma del Codice.

F)- CONTENIMENTO DEI CONSUMI ENERGETICI (10%)

Criterio generale di valutazione del contenimento dei consumi energetici è la dimostrazione del numero di Kwh necessari per ogni mese di attività dell'intero complesso residenziale oggetto di gara.

Documentazione richiesta:

- produzione di un attestato di prestazione energetica redatto sotto forma di una coppia di *files* del programma "Termus", il primo firmato digitalmente a scopo di certificazione dal tecnico redattore, il secondo in formato aperto per consentire le verifiche.
- Dichiarazione relativa al contenimento dei consumi energetici (10%), resa preferibilmente utilizzando il modello denominato "Busta <<B – Offerta Tecnica>> - Allegato 12", allegato al presente disciplinare.

Punteggio variabile tra 0 e 10, con punteggio massimo alla proposta con il consumo minore, punteggio nullo alla proposta con il consumo maggiore e punteggi intermedi determinati per interpolazione lineare.

In caso di discordanze nella redazione degli attestati di prestazione energetica che pregiudichino il loro raffronto, l'aggiudicazione del punteggio avverrà utilizzando la dichiarazione di cui all'Allegato 12 dell'Offerta tecnica.

In presenza di attestazioni carenti degli elementi di dettaglio sopraindicati non viene assegnato alcun punteggio. In presenza di attestazioni contenenti incongruenze interne o rispetto a quanto risultante dagli altri elementi costituenti l'offerta è ammesso il soccorso istruttorio ai sensi dell'articolo 46 primo comma del Codice.

G)- CONTENIMENTO DEI CONSUMI DELLE RISORSE AMBIENTALI (4%)

Tenuto conto che le risorse fondamentali (suolo, acqua ed energia) consumate nel corso della vita dell'edificio sono oggetto di altri specifici parametri di valutazione il criterio generale di valutazione del contenimento operato dei consumi delle risorse ambientali riguarda la fase di realizzazione dell'intervento.

Per la verifica di un impatto ambientale complessivo minimo, si verifica a quali soluzioni tecniche progettuali e costruttive si sia ricorso.

La valutazione riguarda la verifica della qualità ecologica in relazione ai beni o servizi oggetti del contratto, in misura pari o superiore al trenta per cento delle prestazioni oggetto del contratto stesso. Con apposita dichiarazione, sottoscritta dall'impresa, viene indicata la quota percentuale di materiali e/o lavorazioni prodotte da soggetti economici in possesso di un marchio di qualità ecologica dell'Unione europea (Ecolabel) in relazione ai beni o servizi oggetti del contratto, indicando dettagliatamente: il nominativo della ditta produttrice dei materiali o esecutrice dei servizi, il materiale od il servizio interessato ed il rispettivo importo percentuale rispetto al totale di contratto. Punteggio variabile tra 0 e 4, con punteggio nullo per una quota percentuale del 30%, punteggio 6 per una quota pari al 100% del totale dei materiali e dei servizi necessari.

In presenza di attestazioni carenti degli elementi di dettaglio sopraindicati non viene assegnato alcun punteggio. In presenza di attestazioni contenenti incongruenze interne o rispetto a quanto risultante dagli altri elementi costituenti l'offerta è ammesso il soccorso istruttorio ai sensi dell'articolo 46 primo comma del Codice.

Si procederà all'aggiudicazione anche in presenza di una sola offerta valida, sempre che sia ritenuta congrua e conveniente, ai sensi dell'art. 86, comma 3, del Codice.

E' in ogni caso facoltà della stazione appaltante di non procedere all'aggiudicazione della gara qualora nessuna offerta risulti conveniente o idonea in relazione all'oggetto del contratto, o se aggiudicata, di non stipulare il contratto d'appalto.

IV.3 GARANZIA, INFORMAZIONI DI CARATTERE AMMINISTRATIVO

IV.3.1 Garanzia a corredo dell'offerta

Ai sensi dell'art. 75 del Codice, in fase di offerta, i concorrenti devono costituire una garanzia a copertura dell'eventuale mancata sottoscrizione del contratto per fatto dell'aggiudicatario.

La garanzia è pari al 2% dell'importo complessivo dell'appalto indicato al precedente punto II.2.1, pertanto di € 8.776,07 (euro ottomilasettecentosettantasei/07), da prestare sotto forma di cauzione o di fideiussione, a scelta dell'offerente, come meglio specificato al capoverso 2.4.9 del presente disciplinare di gara.

L'importo della garanzia è ridotto del 50% per i concorrenti in possesso della certificazione del sistema di qualità conforme alle norme europee della serie UNI EN ISO 9000, resa da organismi di certificazione accreditati. In tal caso il possesso della certificazione deve essere attestato mediante dichiarazione sostitutiva, ai sensi degli articoli 46 e 47 del D.P.R. n. 445/2000.

IV.3.2 Lingua utilizzabile nelle offerte

Italiano.

IV.3.3 Periodo minimo durante il quale l'offerente è vincolato dalla propria offerta

L'offerta è valida per 180 giorni dalla scadenza del termine per la sua presentazione. La Stazione Appaltante si riserva di chiedere agli offerenti il differimento del termine. L'offerta dell'aggiudicatario è vincolante fino al termine per la stipula del contratto.

IV.3.4 Modalità di apertura delle offerte

Seduta pubblica per l'apertura dei plichi e delle buste, seduta riservata per l'esame e la valutazione delle offerte tecniche e delle eventuali giustificazioni richieste dalla commissione in caso di offerte sospette di anomalia.

IV.3.5 Persone ammesse ad assistere alle sedute pubbliche

Chiunque può presenziare allo svolgimento delle sedute pubbliche della gara, ma soltanto i titolari o i legali rappresentanti dei concorrenti, o persone munite di procura dei medesimi, potranno effettuare dichiarazioni a verbale.

IV.3.6 Comunicazioni

Tutte le comunicazioni e gli scambi di informazioni tra stazione appaltante e operatori economici si intendono validamente ed efficacemente effettuati qualora rese al domicilio eletto, all'indirizzo di posta elettronica certificata o al numero di fax indicati dai concorrenti, il cui utilizzo sia stato espressamente autorizzato dal candidato ai sensi dell'art. 79, comma 5-bis, del Codice.

Ai sensi dell'art. 79, comma 5-bis, del Codice e dell'art. 6 del D. Lgs. 7 marzo 2005, n. 82, in caso di indicazione di indirizzo PEC, le comunicazioni verranno effettuate in via principale attraverso PEC. Eventuali modifiche dell'indirizzo PEC o del numero di fax o problemi temporanei nell'utilizzo di tali forme di comunicazione, dovranno essere

tempestivamente segnalate al Servizio Tecnico – Settore Direzione Lavori del Distretto Territoriale di Cagliari dell'AREA, via fax o con raccomandata A/R o via PEC (numero di fax e indirizzi sono riportati nella tabella di cui al punto I.1)

In caso di raggruppamenti temporanei, aggregazioni di imprese di rete o consorzi ordinari, anche se non ancora costituiti formalmente, la comunicazione recapitata al mandatario capogruppo si intende validamente resa a tutti gli operatori economici raggruppati, aggregati o consorziati.

In caso di avvalimento la comunicazione recapitata all'offerente si intende validamente resa a tutti gli operatori economici ausiliari.

IV.3.7 Informazioni complementari

- tutti gli importi dichiarati devono essere espressi in Euro (in cifre e lettere);
- tutti gli importi citati negli atti di gara sono I.V.A. esclusa;
- il concorrente deve indicare all'atto dell'offerta i lavori o le parti di opere che intende subappaltare o concedere in cottimo in conformità a quanto previsto dall'art. 118 del Codice e dall'art. 170 del Regolamento; in mancanza di tali indicazioni il successivo subappalto è vietato;
- per la progettazione esecutiva, ai sensi dell'art. 91, comma 3, del Codice, è vietato il subappalto, fatta eccezione per le attività relative a indagini geologiche, geotecniche e sismiche, a sondaggi, a rilievi, a misurazioni e picchettazioni, alla predisposizione di elaborati specialistici e di dettaglio, con esclusione della relazione geologica che deve essere redatta da un professionista specialistico presente nella struttura operativa del concorrente, nonché per la sola redazione grafica degli elaborati progettuali; non saranno autorizzati subappalti ad altri concorrenti partecipanti alla gara, in forma singola od associata;
- vige l'obbligo per il concorrente di effettuare il sopralluogo sull'area oggetto dell'appalto, da dimostrare mediante autocertificazione; in caso di raggruppamento temporaneo di concorrenti o di consorzio ordinario o di GEIE, l'obbligo incombe su tutti i soggetti raggruppati o consorziati; in caso di altri consorzi l'obbligo incombe anche per il consorziato per conto del quale il consorzio dichiara di concorrere;
- tutte le spese inerenti e conseguenti alla stipula del contratto, sono a carico del soggetto aggiudicatario;
- la Stazione Appaltante non restituirà alcun documento tra quelli presentati in fase di offerta e in fase di verifica dei requisiti, fatta salva la cauzione provvisoria;
- la Stazione Appaltante si riserva la facoltà di sospendere, differire, reindire, annullare il presente procedimento di gara, nel qual caso verrà data comunicazione con avviso sul sito Internet: <http://www.area.sardegna.it> e <http://www.regione.sardegna.it/servizi/imprese/bandi/>;
- **AVCpass:** la verifica del possesso dei requisiti di carattere generale, tecnico-organizzativo ed economico-finanziario avviene, ai sensi dell'articolo 6-bis del Codice, attraverso l'utilizzo del sistema AVCpass, reso disponibile dall'Autorità di vigilanza sui contratti pubblici di lavori, servizi e forniture (nel prosieguo, Autorità) con la delibera attuativa n. 111 del 20 dicembre 2012, fatto salvo quanto previsto dal comma 3 del citato art. 6-bis. Pertanto, tutti i soggetti interessati a partecipare alla procedura devono, obbligatoriamente, registrarsi al sistema AVCpass, accedendo all'apposito link sul portale dell'Autorità (servizi ad accesso riservato-avcpass), secondo le istruzioni ivi contenute, nonché acquisire il "PASSOE" di cui all'art. 2, comma 3.2, della succitata delibera, da produrre in sede di partecipazione alla gara.
- **AVVERTENZA:** si rammenta che, a seguito dell'introduzione delle ultime modifiche al Codice dei Contratti (Decreto-legge 24 giugno 2014, n. 90), la mancanza, l'incompletezza e ogni altra irregolarità essenziale delle dichiarazioni sostitutive, per quanto concerne i requisiti di ordine generale di cui all'art. 38 del Codice, comporta per il concorrente l'irrogazione di una sanzione pecuniaria, il cui importo, per il presente bando, è stato stabilito in € 500. Queste disposizioni si applicano a ogni ipotesi di mancanza, incompletezza o irregolarità delle dichiarazioni, anche di soggetti terzi, che devono essere prodotte dai concorrenti in base alla legge, al bando o al disciplinare di gara.

Si raccomanda quindi la massima attenzione e cura nella redazione della documentazione che accompagna l'offerta.

IV.3.8 Data di pubblicazione del bando

Albo Pretorio del Comune di Ussaramanna: --/07/2014.

IV.3.9 Responsabile unico del procedimento

Ing. Sebastiano Marco Bitti - Dirigente del Distretto Territoriale di Cagliari.

IV.3.10 Chiarimenti

E' possibile, da parte dei soggetti che intendono concorrere all'appalto, ottenere chiarimenti in ordine alla presente procedura, mediante la proposizione di quesiti scritti da inoltrare al responsabile del procedimento, al fax 0702007248 o all'indirizzo e-mail distretto.cagliari@area.cagliari.it, entro e non oltre il giorno 06/10/2014, ore 12,00. Le richieste di chiarimenti dovranno essere formulate esclusivamente in lingua italiana.

Le risposte a tutte le richieste presentate in tempo utile verranno fornite almeno 7 giorni prima della scadenza del termine fissato per la presentazione delle offerte. Non saranno fornite risposte ai quesiti pervenuti successivamente al termine indicato. L'AREA fornirà le risposte alle richieste di chiarimenti e/o eventuali ulteriori informazioni sostanziali in merito alla presente procedura, esclusivamente pubblicandole, in forma anonima, sul proprio sito internet: <http://www.area.sardegna.it>.

IV.3.11 Protezione dei dati personali

Ai sensi del D.Lgs. n. 196/2003, si informa che:

- i dati richiesti dalla Stazione Appaltante ai soggetti concorrenti sono raccolti per le finalità inerenti alla procedura amministrativa di affidamento del contratto pubblico in oggetto, come disciplinata dalla legge e dal regolamento di AREA;
- il conferimento dei dati richiesti ai soggetti concorrenti ha natura obbligatoria, poiché un eventuale rifiuto a rendere le dichiarazioni e documenti richiesti dalla Stazione Appaltante comporterà l'esclusione dalla gara;
- i dati raccolti potranno essere oggetto di comunicazione ai seguenti soggetti:
- al personale dipendente della Stazione Appaltante impegnato nel procedimento amministrativo o, comunque, nello stesso coinvolto per ragioni di servizio;
- a tutti i soggetti aventi titolo, ai sensi della L. 7.08.1990, n. 241;
- ai soggetti destinatari delle comunicazioni e della pubblicità previste dalla legge e dai regolamenti approvati in materia di contratti pubblici;
- il trattamento dei dati avverrà mediante strumenti anche informatici, idonei a garantirne la sicurezza e la riservatezza, limitatamente e per il tempo necessario agli adempimenti connessi alla procedura di che trattasi;
- i dati e i documenti saranno rilasciati agli organi dell'autorità giudiziaria che ne faranno richiesta, in ambito di eventuali procedimenti a carico di soggetti concorrenti;
- il diritto dei soggetti concorrenti alla riservatezza dei dati sarà assicurato in conformità a quanto previsto dagli artt. 7, 8, 9 e 10 del D.Lgs. 30.06.2003, n. 196, ai quali si fa espresso rinvio.

IV.3.12 Ricorsi

Il bando di appalto se ritenuto autonomamente lesivo è impugnabile unicamente mediante ricorso al T.A.R. Sardegna, via Sassari, n. 17, I-09124 Cagliari (CA), telef. +39070679751, con notificazione entro 30 (trenta) giorni dalla pubblicazione.

SEZIONE V: COMMISSIONE GIUDICATRICE, MODALITA' DI PARTECIPAZIONE ALLA GARA, CONCLUSIONE DELLA PROCEDURA DI APPALTO, SUBENTRO DEL SUPPLENTE

V.1 COMMISSIONE GIUDICATRICE

La selezione del soggetto aggiudicatario provvisorio della gara d'appalto è demandata ad una Commissione giudicatrice, da costituire ai sensi dell'art. 84 del Codice. La Commissione, nominata dall'organo competente dell'AREA, è composta da un numero dispari di componenti, variabile da tre a cinque, in prevalenza tecnici esperti nella specifica materia oggetto del presente appalto. La Commissione è presieduta da un dirigente dell'AREA. I commissari diversi dal presidente, scelti prioritariamente fra il personale dipendente dell'AREA, non devono aver svolto né possono svolgere alcuna altra funzione o incarico tecnico o amministrativo relativamente al contratto del cui affidamento si tratta. La Commissione opera con autonomia di giudizio ed esamina la documentazione presentata dai concorrenti unicamente sulla base dei criteri prescritti nel bando di gara. L'attività comprende anche la verifica delle offerte che dovessero risultare anormalmente basse.

Le operazioni di gara sono riportate in un apposito verbale, redatto ai sensi dell'art. 78 del Codice. La Commissione è assistita nella sua attività da un segretario, individuato tra i dipendenti dell'AREA, il quale redige il verbale delle operazioni. Il verbale è sottoscritto dal presidente, dai commissari e dal verbalizzante.

V.2 MODALITA' DI PARTECIPAZIONE ALLA GARA

V.2.1 Modalità di recapito del plico contenente la domanda di partecipazione e la documentazione

I soggetti che intendono partecipare all'appalto devono far pervenire la documentazione richiesta nel bando e nel presente disciplinare esclusivamente in formato cartaceo.

Detta documentazione deve essere inserita all'interno di apposite buste, e queste nel plico d'invio, secondo le modalità specificate nei punti che seguono.

Il plico così formato deve essere indirizzato a:

Azienda Regionale per l'Edilizia Abitativa (AREA)
Distretto Territoriale di Cagliari
Ufficio Protocollo
Via Cesare Battisti 6
09123 Cagliari (CA)

Il plico dovrà essere inviato, a tutela della ditta concorrente, per mezzo di raccomandata dei servizi postali o mediante agenzia di recapito autorizzata, ovvero presentato direttamente a mano dalle ore 9.00 alle ore 13.00 dei giorni compresi dal lunedì al venerdì (in tal caso sarà resa l'attestazione di consegna) entro il termine perentorio appreso specificato.

V.2.2 Termine di presentazione dell'offerta; data, ora e luogo di apertura delle offerte

Il plico dovrà tassativamente pervenire all'Ufficio Protocollo, pena l'automatica esclusione dalla gara, entro il seguente termine perentorio:

Ore: 12.00 del 22 ottobre 2014

Oltre detto termine non sarà valida alcuna altra offerta, anche se sostitutiva od aggiuntiva di offerta precedente.

Il recapito del plico rimane ad esclusivo rischio del concorrente, restando esclusa qualsivoglia responsabilità dell'AREA, sia per disguidi di varia natura e per eventuali alterazioni ovvero manomissioni causate allo stesso plico in fase di trasporto del vettore incaricato, sia per ritardata o mancata consegna, nei termini prescritti di scadenza, all'indirizzo di destinazione, anche se imputabili a causa di forza maggiore.

Nel caso in cui il vettore incaricato del trasporto (agenzie di recapito, corrieri, ecc.) intenda proteggere il plico con eventuali buste plastificate, queste devono essere completamente trasparenti.

Non saranno presi in considerazione i plichi pervenuti oltre il suddetto termine di scadenza, indipendentemente dalla volontà del concorrente e benché spediti prima del termine medesimo, inclusi i plichi inviati a mezzo di raccomandata postale con avviso di ricevimento, a nulla valendo la data di spedizione risultante dal timbro postale. Tali plichi non saranno aperti poiché considerati irricevibili e quindi non consegnati.

Data, ora e luogo di apertura delle offerte, in seduta pubblica:

4 novembre 2014, ore 9.30,
Sala Conferenze del Distretto Territoriale di Cagliari
piano 2°
Via Cesare Battisti, 6, Cagliari (CA)

Le operazioni di gara potranno essere aggiornate ad altra ora o ai giorni successivi.

Le successive sedute pubbliche avranno luogo presso la medesima sede alle ore 9.30 del giorno che sarà comunicato ai concorrenti a mezzo posta elettronica certificata almeno due giorni prima della data fissata.

V.2.3 Indicazioni sulle buste e sul plico d'invio

- la documentazione amministrativa deve essere inserita in un'apposita busta, in materiale opaco e non trasparente, la quale deve recare all'esterno la dicitura <<**A – Documentazione amministrativa**>>, l'intestazione del concorrente, l'indirizzo dello stesso e l'oggetto della gara;
- nel caso di concorrente che si trova in situazioni di controllo di cui all'art. 2359 del codice civile o qualsiasi relazione, anche di fatto, la documentazione utile a dimostrare che tali situazioni non influiscono sulla formulazione dell'offerta deve essere inserita in un'apposita busta, in materiale opaco e non trasparente, la quale deve recare all'esterno la dicitura <<**Documentazione sulle situazioni di controllo**>>, l'intestazione del concorrente, l'indirizzo dello stesso e l'oggetto della gara;
- l'offerta tecnica deve essere inserita in un'apposita busta, in materiale opaco e non trasparente, la quale deve recare all'esterno la dicitura <<**B – Offerta tecnica**>>, l'intestazione del concorrente, l'indirizzo dello stesso e l'oggetto della gara;
- l'offerta quantitativa deve essere inserita in un'apposita busta, in materiale opaco e non trasparente, la quale deve recare all'esterno la dicitura <<**C – Offerta quantitativa**>>, l'intestazione del concorrente, l'indirizzo dello stesso e l'oggetto della gara;
- la busta <<**A – Documentazione amministrativa**>>, la busta <<**B – Offerta tecnica**>>, la busta <<**C – Offerta quantitativa**>> nonché l'eventuale busta <<Documentazione sulle situazioni di controllo>>, devono essere inserite nel plico di invio, in materiale opaco e non trasparente, il quale deve recare all'esterno l'intestazione leggibile del mittente con il relativo codice fiscale, indirizzo, numero di telefono, fax e posta elettronica certificata per le

comunicazioni (in caso di soggetti riuniti, sono da indicare i suddetti dati di tutti gli associati e del capogruppo) e ben visibile la seguente dicitura:

NON APRIRE Progettazione esecutiva ed esecuzione dei lavori di riqualificazione di due fabbricati nel Comune di Ussaramanna (VS)

- tutti i lembi di chiusura del plico di invio, delle buste interne <<**A – Documentazione amministrativa**>>, <<**B – Offerta tecnica**>>, <<**C – Offerta quantitativa**>> e dell'eventuale busta <<**Documentazione sulle situazioni di controllo**>>, compresi quelli pre-chiusi dal fabbricante, devono essere saldamente incollati e sigillati a mezzo di ceralacca, o nastro adesivo trasparente, e controfirmati dal/i legale/i rappresentante/i del soggetto concorrente.

V.2.4 Contenuto della busta <<**A – Documentazione amministrativa**>>

La busta <<**A – Documentazione amministrativa**>> deve contenere a pena di esclusione i seguenti documenti:

V.2.4.1 Istanza di ammissione (*Allegato n. 1*)

Nella domanda di ammissione alla gara, resa preferibilmente utilizzando lo schema di cui all'Allegato n. 1 del presente disciplinare, si dovranno indicare le complete generalità e caratteristiche del soggetto o dei soggetti che intendono concorrere alla gara, nonché la loro natura giuridica.

La domanda deve obbligatoriamente indicare il domicilio eletto per le comunicazioni, l'indirizzo di posta elettronica, l'indirizzo di posta elettronica certificata PEC, il numero di fax e specificare se si autorizza l'invio delle comunicazioni da parte della Stazione Appaltante al numero di fax.

Nella domanda si deve attestare di essere informati che, ai sensi e per gli effetti del D. Lgs. 30 giugno 2003, n. 196, i dati personali raccolti saranno trattati, anche con strumenti informatici, esclusivamente nell'ambito del procedimento per il quale la dichiarazione viene resa.

La domanda deve altresì contenere la dichiarazione di aver eseguito il sopralluogo sull'area oggetto della presente procedura. In caso di raggruppamento temporaneo di concorrenti o di consorzio ordinario o di GEIE, l'obbligo incombe su tutti i soggetti raggruppati o consorziati; in caso di altri consorzi l'obbligo incombe anche per il consorzio per conto del quale il consorzio dichiara di concorrere.

La domanda deve essere datata, sottoscritta in calce a pena di esclusione, dal legale rappresentante del soggetto concorrente, oppure dal mandatario (capogruppo) in caso di raggruppamento temporaneo o consorzio ordinario o GEIE già costituito. La sottoscrizione deve essere apposta in originale. E' ammessa l'apposizione di una sigla, in calce all'offerta, unitamente al timbro dell'impresa e alle generalità del legale rappresentante.

In caso di raggruppamento temporaneo o consorzio ordinario o GEIE costituendo la domanda deve essere prodotta da ciascun soggetto che costituirà il raggruppamento o il consorzio o il GEIE.

Nel caso di concorrente costituito da aggregazioni di imprese aderenti al contratto di rete:

a) se la rete è dotata di un organo comune con potere di rappresentanza e di soggettività giuridica, ai sensi dell'art. 3, comma 4-quater, del d.l. n. 5/2009, la domanda di partecipazione deve essere sottoscritta dall'operatore economico che riveste le funzioni di organo comune;

b) se la rete è dotata di un organo comune con potere di rappresentanza ma è priva di soggettività giuridica ai sensi dell'art. 3, comma 4-quater, del d.l. n. 5/2009, la domanda di partecipazione deve essere sottoscritta dall'impresa che riveste le funzioni di organo comune nonché da ognuna delle imprese aderenti al contratto di rete che partecipano alla gara;

c) se la rete è dotata di un organo comune privo del potere di rappresentanza o se la rete è sprovvista di organo comune, ovvero, se l'organo comune è privo dei requisiti di qualificazione richiesti per assumere la veste di mandataria, la domanda di partecipazione o l'offerta deve essere sottoscritta dal legale rappresentante dell'impresa aderente alla rete che riveste la qualifica di mandataria, ovvero (in caso di partecipazione nelle forme del raggruppamento da costituirsi), da ognuna delle imprese aderenti al contratto di rete che partecipano alla gara;

La domanda può anche essere sottoscritta da un procuratore avente i poteri di firma del legale rappresentante, in tal caso deve essere unita alla documentazione, a pena di esclusione, la relativa procura notarile in originale o in copia autentica.

Alla domanda deve essere allegata, a pena di esclusione, copia fotostatica non autenticata di un documento di identità del/dei sottoscrittore/i, ai sensi dell'art. 38, comma 3, e dell'art. 45 del D.P.R. n. 445/2000.

La domanda deve essere redatta in lingua italiana.

La domanda deve inoltre contenere la dichiarazione attestante il possesso dei requisiti di ordine generale e l'inesistenza delle condizioni di esclusione e dei divieti prescritti dall'art. 38, comma 1, del Codice, lett. a), b), c), d), e), f), g), h), i), l), m), m-bis), m-ter), m-quater). In merito alla lett. c): la dichiarazione deve contenere l'attestazione circa l'assenza di sentenze di condanna, senza o con il beneficio della non menzione, e/o di irrogazione di pene pateggiate e/o di decreti penali di condanna, ovvero, se presenti, l'elencazione di tali precedenti penali; l'esclusione e il divieto in

ogni caso non operano quando il reato è stato depenalizzato ovvero quando è intervenuta la riabilitazione ovvero quando il reato è stato dichiarato estinto dopo la condanna ovvero in caso di revoca della condanna medesima.

Si deve altresì dichiarare:

- a) che nei propri confronti non sono state applicate le misure di prevenzione della sorveglianza di cui all'art. 6 del D.Lgs. 6 settembre 2011, n. 159 e ss.mm.ii. e che, negli ultimi cinque anni, non sono stati estesi gli effetti di tali misure irrogate nei confronti di un proprio convivente;
- b) di non essere incorsi nei due anni precedenti la data di pubblicazione del bando di appalto nei provvedimenti previsti dall'art. 44 del D.Lgs. 25.07.1998, n. 286, per gravi comportamenti ed atti discriminatori per motivi razziali, etnici, nazionali o religiosi;
- c) di non essere destinatari di provvedimenti giudiziari che applichino le sanzioni di cui al D.Lgs. n. 231/2001;
- d) di non essersi avvalsi dei piani individuali di emersione (PIE) del lavoro sommerso di cui alla L. 383/2001 e s.m.i., ovvero di essersi avvalsi di detti piani individuali di emersione di cui alla L. 383/2001 e s.m.i. ma che alla data di pubblicazione del bando di appalto il periodo di emersione è stato concluso secondo le disposizioni di legge;
- e) di non essere incorsi nei due anni precedenti alla data di invito alla presente procedura nei provvedimenti previsti dall'art. 41 del D.Lgs. 11.04.2006, n. 198, per gravi comportamenti discriminatori nell'accesso al lavoro;
- f) che la propria partecipazione alla gara non comporta violazione dei divieti di cui all'art. 37, comma 7, del Codice (presenze in altra forma alla gara);
- g) i soggetti per i quali il consorzio concorre e la non violazione dei divieti di partecipazione;
- h) di avere direttamente, o con delega a personale dipendente, esaminato la documentazione di gara, ivi compresi gli elaborati progettuali e il computo metrico estimativo, nonché di accettare, senza condizione o riserva alcuna, tutte le norme e disposizioni contenute nella citata documentazione;
- i) di essersi recati sul luogo di esecuzione dei lavori in appalto, di aver preso conoscenza delle condizioni locali, della viabilità di accesso, delle cave eventualmente necessarie e delle discariche autorizzate per il prelievo o raccolta, trasporto e smaltimento dei rifiuti e/o dei residui di lavorazione, nonché di tutte le circostanze generali e particolari suscettibili di influire sulla determinazione dei prezzi, sulle condizioni contrattuali e sull'esecuzione dei lavori e di aver giudicato i lavori stessi realizzabili, gli elaborati progettuali adeguati, l'importo posto a base d'asta congruo, nonché di aver effettuato la verifica della disponibilità della mano d'opera necessaria per l'esecuzione dei lavori, della disponibilità delle attrezzature adeguate all'entità e alla tipologia ed alla/alle categoria/e dei lavori in appalto, che possono influire sulla esecuzione dei lavori e sulla determinazione della propria offerta e di giudicare, pertanto, remunerativa l'offerta economica presentata;
- j) di avere tenuto conto, nel formulare la propria offerta, di eventuali maggiorazioni per lievitazione dei prezzi che dovessero intervenire durante l'esecuzione dei lavori, rinunciando fin d'ora a qualsiasi azione o eccezione in merito, fatta salva l'eventuale applicazione delle disposizioni in materia di "prezzo chiuso" e di "procedura compensativa dei prezzi contrattuali" di cui all'art. 133 del Codice;
- k) che nella formulazione dell'offerta economica si è tenuto conto del costo del lavoro e della sicurezza, e, in particolar modo, si è tenuto conto degli obblighi posti a carico dei datori di lavoro dalle vigenti norme in materia di sicurezza nei luoghi di lavoro e di rispetto delle condizioni di lavoro, prescritti dalle specifiche norme di settore;
- l) di aver accertato l'esistenza e la reperibilità sul mercato dei materiali e della mano d'opera da impiegare nei lavori, in relazione ai tempi previsti per l'esecuzione degli stessi;
- m) il possesso dei requisiti di idoneità professionale;
- n) il possesso dei requisiti di ordine speciale;
- o) di accettare l'eventuale consegna anticipata dei lavori in via d'urgenza;
- p) di rispettare e di far rispettare ad eventuali ditte subappaltatrici o subaffidatarie a cottimo le norme e disposizioni previste sia dall'art. 118 del Codice e dall'art. 170 del D.P.R. n. 207/2010, sia dall'art. 35, comma 28 del D.L. n. 223/2006 come convertito dalla L. 248/2006, nonché dalla L. 19.03.1990, n. 55 e s.m.i. in materia di prevenzione della delinquenza di tipo mafioso e di altre gravi forme di manifestazione di pericolosità sociale;
- q) di applicare a favore dei propri lavoratori dipendenti (N.B.: se la dichiarazione viene resa da una società cooperativa, aggiungere: "e, in quanto società cooperativa, anche verso i soci") e di far applicare ad eventuali ditte subappaltatrici o subaffidatarie a cottimo condizioni normative e retributive non inferiori a quelle risultanti dai contratti di lavoro e dagli accordi del luogo in cui si svolge la realizzazione dei lavori pubblici in oggetto, se più favorevoli nei confronti dei suddetti soggetti rispetto a quelle dei contratti di lavoro e degli accordi del luogo in cui ha sede il soggetto concorrente. Indicare il contratto collettivo nazionale applicato ai lavoratori;
- r) di essere in regola con gli adempimenti a favore dei lavoratori dipendenti in materia di contributi sociali, previdenziali e assicurativi, indicando le posizioni previdenziali ed assicurative di cui il concorrente è intestatario;
- s) che i rappresentanti legali, amministratori, direttori tecnici e procuratori del soggetto richiedente non detengono funzioni analoghe in altri soggetti concorrenti partecipanti alla presente gara;

- t) che nessuna persona esplicante attività a favore del soggetto richiedente, tanto in regime di dipendenza diretta quanto in forma di consulenza o di qualsivoglia prestazione di altra natura, nonché avente interesse nell'attività del concorrente medesimo, è inquadrato tra i dipendenti dell'AREA, anche se in posizione di aspettativa, o ricopre incarichi negli organismi di governo o amministrativi dell'AREA stessa;
- u) *(per le società di capitali)* indicare la propria composizione societaria o azionaria, numero quote e/o percentuale di possesso, diritti reali di godimento o di garanzia sulle azioni "con diritto di voto" sulla base delle risultanze del libro soci, delle comunicazioni ricevute e di qualsiasi altro dato a disposizione, nonché i soggetti muniti di procura irrevocabile che abbiano esercitato il voto nelle assemblee societarie nell'ultimo anno o che ne abbiano comunque diritto.

V.2.4.2 Dichiarazione sostitutiva dei titolari, direttori tecnici, soci, amministratori con poteri di rappresentanza, procuratori, institori (Allegato n. 2)

La dichiarazione di inesistenza delle condizioni di esclusione e divieti di cui all'art. 38, lett. b), c), m) e m-ter) del Codice, deve essere resa obbligatoriamente, a pena di esclusione dalla gara, personalmente anche dai seguenti soggetti:

- nel caso di concorrente individuale, dal titolare, dal direttore tecnico, dal procuratore generale e/o speciale;
- nel caso di società in nome collettivo, da tutti i soci, da tutti i direttori tecnici, da tutti i procuratori generali e/o speciali;
- nel caso di società in accomandita semplice, da tutti i soci accomandatari, da tutti i direttori tecnici, da tutti i procuratori generali e/o speciali;
- altri tipi di società, da tutti gli amministratori con poteri di rappresentanza, da tutti i direttori tecnici, dal socio unico persona fisica ovvero dal socio di maggioranza in caso di società con meno di quattro soci, da tutti i procuratori speciali o generali delle società;
- raggruppamenti temporanei di imprese, consorzi ordinari di concorrenti, GEIE, da ciascuno dei predetti organi di vertice presenti nella compagine del raggruppamento, consorzio ordinario di concorrenti, GEIE;
- consorzi fra società cooperative di produzione e lavoro, consorzi tra imprese artigiane, da ciascuno dei predetti organi di vertice presenti nel consorzio e nei consorziati esecutori dell'appalto;
- consorzi stabili, da ciascuno dei predetti organi di vertice presenti nel consorzio e in tutti i consorziati;
- soggetto ausiliario, da ciascuno dei predetti organi di vertice presenti nel soggetto ausiliario.

V.2.4.3 Dichiarazione di cessazione dalla carica nell'anno antecedente al bando (Allegato n. 3)

I soggetti elencati al precedente punto 2.4.2 o il legale rappresentante devono rendere obbligatoriamente, a pena di esclusione dalla gara, la dichiarazione attestante che nell'anno antecedente la data di pubblicazione del bando non sono cessati dalla carica, ovvero sono cessati dalla carica e non sussiste alcuna delle situazioni previste dall'art. 38, comma 1, lett. c) del Codice.

Nel caso sia intervenuta una cessazione, i soggetti cessati devono rendere la dichiarazione; qualora ciò non sia possibile, il legale rappresentante stesso per quanto di sua conoscenza deve rendere tale dichiarazione. Se invece sia stata pronunciata nei loro confronti sentenza di condanna passata in giudicato, anche con il beneficio della non menzione, o emesso decreto penale di condanna divenuto irrevocabile, ovvero sia stata pronunciata sentenza di applicazione della pena su richiesta per reati gravi in danno dello Stato o della C.E. che incidono sulla moralità professionale, ovvero condanna, con sentenza passata in giudicato, per uno o più reati di partecipazione a un'organizzazione criminale, corruzione, frode, riciclaggio, il legale rappresentante deve attestare che il soggetto concorrente ha adottato atti o misure di completa dissociazione dalla condotta penalmente sanzionata, riportando una dettagliata indicazione degli stessi atti.

V.2.4.4. Dichiarazione sostitutiva del certificato di iscrizione nel Registro delle imprese della Camera di Commercio, Industria, Artigianato e Agricoltura (Allegato n. 4)

Il concorrente deve presentare obbligatoriamente, a pena di esclusione, la dichiarazione sostitutiva del certificato ordinario di iscrizione nel Registro delle imprese della Camera di Commercio, Industria, Artigianato e Agricoltura, la quale deve indicare tutti i dati che di norma sono riportati nel certificato reso dalla C.C.I.A.A..

La dichiarazione deve essere firmata dal legale rappresentante del soggetto tenuto alla presentazione.

In caso di raggruppamento temporaneo di imprese, o di consorzio ordinario, o di GEIE, la dichiarazione deve essere presentata da ciascun soggetto componente il raggruppamento temporaneo di imprese, o il consorzio ordinario, o il GEIE.

In caso di altri consorzi, la dichiarazione deve essere presentata dal rappresentante legale del consorzio e dei consorziati per conto dei quali il consorzio dichiara di concorrere.

In caso di avvalimento, la dichiarazione deve essere presentata anche dal rappresentante legale del soggetto ausiliario.

I soggetti non residenti in Italia devono presentare l'autocertificazione secondo l'equivalente documentazione dello Stato di appartenenza.

V.2.4.5. Dichiarazione attestante la regolarità rispetto alle norme che disciplinano il diritto al lavoro dei disabili, ai sensi della L. 12.03.1999 n. 68 (Allegato n. 5)

Il concorrente deve rendere obbligatoriamente, a pena di esclusione, la dichiarazione attestante la propria posizione in ordine agli obblighi di collocamento lavorativo dei disabili.

La dichiarazione deve essere firmata dal legale rappresentante del soggetto tenuto alla presentazione.

In caso di raggruppamento temporaneo di imprese, o di consorzio ordinario, o di GEIE, la dichiarazione deve essere presentata da ciascun soggetto componente il raggruppamento temporaneo di imprese, o il consorzio ordinario, o il GEIE.

In caso di altri consorzi, la dichiarazione deve essere presentata dal rappresentante legale del consorzio e dei consorziati per conto dei quali il consorzio dichiara di concorrere.

In caso di avalimento, la dichiarazione deve essere presentata anche dal rappresentante legale del soggetto ausiliario.

V.2.4.6 Raggruppamenti temporanei di concorrenti, consorzi ordinari di concorrenti, GEIE, consorzi stabili, aggregazioni di imprese di rete

V.2.4.6.1 Concorrente formato da un raggruppamento temporaneo o da un consorzio ordinario di cui all'art. 2602 del codice civile o da un GEIE (costituito prima della gara) (Allegato n. 6)

- per il raggruppamento temporaneo, dichiarazione resa sotto forma di "dichiarazione sostitutiva dell'atto di notorietà", ai sensi dell'art. 47 del D.P.R. 28.12.2000, n. 445, secondo le modalità dell'art. 38 dello stesso D.P.R. n. 445/2000, con la quale il legale rappresentante del concorrente mandatario (capogruppo) attesta che i concorrenti mandanti facenti parte del raggruppamento hanno conferito prima della presentazione dell'offerta, in favore del capogruppo, mandato collettivo speciale irrevocabile con rappresentanza, mediante scrittura privata con sottoscrizioni autenticate da notaio e relativa procura ai sensi dell'art. 37, comma 14, del Codice (indicare gli estremi dell'atto), che nessun concorrente partecipa all'appalto in più di un raggruppamento temporaneo, o in forma individuale qualora abbia partecipato in raggruppamento, di impegnarsi a non modificare successivamente la composizione del raggruppamento e di impegnarsi a rispettare tutte le norme vigenti in materia, nonché indicare le quote partecipative al raggruppamento;
- per il consorzio ordinario di concorrenti, nella dichiarazione devono essere riportati i dati dell'atto costitutivo del consorzio ordinario di concorrenti, l'oggetto del consorzio, la durata del consorzio, le quote di capitale detenute o del fondo consortile. Il consorzio deve concorrere per tutte le consorziate con le medesime quote previste nell'atto costitutivo. Nel caso in cui partecipano alla gara solo alcuni consorziati questi devono vincolarsi, alla pari di un raggruppamento temporaneo di imprese, attraverso un mandato collettivo speciale con rappresentanza irrevocabile; di impegnarsi a non modificare successivamente la composizione del consorzio ordinario e di impegnarsi a rispettare tutte le norme vigenti in materia, nonché indicare le quote partecipative; che nessun concorrente partecipa all'appalto in più di un consorzio ordinario di concorrenti, o in forma individuale qualora abbia partecipato in consorzio ordinario di concorrenti;
- per il GEIE, si applicano le disposizioni per i raggruppamenti temporanei di imprese e per i consorzi ordinari di concorrenti dettate dall'art. 37 del Codice, nonché le disposizioni di cui alla L. 19.03.1990, n. 55, s.m.i..

V.2.4.6.2 Concorrente formato da un raggruppamento temporaneo o da un consorzio ordinario di cui all'art. 2602 del codice civile o da un GEIE. (non ancora costituito) (Allegato n. 6 bis)

Dichiarazione, resa sotto forma di "dichiarazione sostitutiva dell'atto di notorietà", ai sensi dell'art. 47 del D.P.R. 28.12.2000, n. 445, secondo le modalità dell'art. 38 dello stesso D.P.R. n. 445/2000, con la quale il legale rappresentante di ogni soggetto concorrente che farà parte del raggruppamento o del consorzio ordinario o del GEIE si impegna in caso di aggiudicazione dell'appalto a:

- costituire un raggruppamento temporaneo o consorzio ordinario o GEIE;
- indicare a quale soggetto sarà conferito il mandato collettivo speciale con rappresentanza ai sensi dell'art. 37, commi 14, 15 e 16, del Codice, in forma di scrittura privata con sottoscrizioni autenticate da notaio e relativa procura (impresa capogruppo o mandataria);
- rendere procura al legale rappresentante del soggetto mandatario, il quale stipulerà il contratto in nome e per conto proprio e delle mandanti;
- uniformarsi alla disciplina vigente in materia di raggruppamenti temporanei o consorzi ordinari di concorrenti o GEIE, ai sensi degli artt. 34 e 37 del Codice;

Inoltre deve dichiarare:

- che nessun concorrente partecipa all'appalto in più di un raggruppamento temporaneo o di un consorzio ordinario di concorrenti o GEIE, ovvero che non partecipa alla gara anche in forma individuale qualora abbia partecipato in raggruppamento o in consorzio ordinario di concorrenti o GEIE;
- di non modificare successivamente la composizione del raggruppamento temporaneo o consorzio ordinario o GEIE e di impegnarsi a rispettare tutte le norme vigenti in materia, nonché indicare le quote partecipative;

Per il GEIE, si applicano le disposizioni per i raggruppamenti temporanei di imprese e per i consorzi ordinari di concorrenti dettate dall'art. 37 del Codice, nonché le disposizioni di cui alla L. 19.03.1990, n. 55, s.m.i..

V.2.4.6.3 Concorrente formato da un consorzio stabile, consorzio fra società cooperative di produzione e lavoro, consorzio tra imprese artigiane

- il consorzio stabile è tenuto ad indicare per quali consorziati il consorzio concorre e quali eseguiranno l'appalto, fatta salva la responsabilità solidale nei confronti dell'AREA; a questi ultimi è fatto divieto di partecipare in qualsiasi altra forma alla gara; in caso di violazione sono esclusi sia il consorzio sia i consorziati esecutori;
- è vietata, a pena di esclusione, la partecipazione a più di un consorzio stabile;
- il consorzio fra società cooperative di produzione e lavoro ed il consorzio tra imprese artigiane devono dichiarare se intendono eseguire direttamente l'appalto o se intendono affidarne l'esecuzione ai propri consorziati, indicandoli specificatamente, fatta salva la responsabilità solidale del consorzio e dei consorziati esecutori nei confronti dell'AREA; a questi ultimi è vietata la partecipazione in qualsiasi altra forma, anche individuale, alla presente gara; in caso di violazione sono esclusi sia il consorzio sia i consorziati esecutori;
- i consorziati esecutori devono rendere, a pena di esclusione, le dichiarazioni in ordine al possesso dei requisiti di ordine generale e di idoneità professionale (Allegato n. 11).
- i consorzi, qualunque sia la loro forma, devono indicare tutti i soggetti consorziati.

V.2.4.6.4 Concorrente formato da un'aggregazione di imprese aderenti al contratto di rete

a) se la rete è dotata di un organo comune con potere di rappresentanza e di soggettività giuridica, ai sensi dell'art.3, comma 4-quater, del d.l. n.5/2009:

1. copia autentica del contratto di rete, redatto per atto pubblico o scrittura privata autenticata, ovvero per atto firmato digitalmente a norma dell'art. 25 del CAD con indicazione dell'organo comune che agisce in rappresentanza della rete;
2. dichiarazione (sottoscritta dal legale rappresentante dell'organo comune) che indichi per quali imprese la rete concorre e relativamente a queste ultime opera il divieto di partecipare alla gara in qualsiasi altra forma; (in caso di aggiudicazione i soggetti assegnatari dell'esecuzione dei lavori non possono essere diversi da quelli indicati);
3. dichiarazione che indichi la quota di partecipazione all'aggregazione di imprese che partecipa alla gara, corrispondente alla percentuale di lavori che verranno eseguiti da ciascuna impresa aderente alla rete, al fine di rendere possibile la verifica dei requisiti percentuali richiesti dall'art. 92 del Regolamento, nonché l'impegno ad eseguire le prestazioni oggetto dell'appalto nella percentuale corrispondente.

b) se la rete è dotata di un organo comune con potere di rappresentanza ma è priva di soggettività giuridica ai sensi dell'art.3, comma 4-quater, del d.l. n.5/2009:

copia autentica del contratto di rete, redatto per atto pubblico o scrittura privata autenticata, ovvero per atto firmato digitalmente a norma dell'art. 25 del CAD, recante il mandato collettivo irrevocabile con rappresentanza conferito alla impresa mandataria, con l'indicazione del soggetto designato quale mandatario e della quota di partecipazione all'aggregazione di imprese che partecipa alla gara, corrispondente alla percentuale di lavori che verranno eseguiti da ciascun operatore economico concorrente;

Si precisa che qualora il contratto di rete sia stato redatto con mera firma digitale non autenticata ai sensi dell'art. 24 del CAD, il mandato nel contratto di rete non può ritenersi sufficiente e sarà obbligatorio conferire un nuovo mandato nella forma della scrittura privata autenticata, anche ai sensi dell'art. 25 del CAD.

c) se la rete è dotata di un organo comune privo del potere di rappresentanza o se la rete è sprovvista di organo comune, ovvero, se l'organo comune è privo dei requisiti di qualificazione richiesti :

1. copia autentica del contratto di rete, redatto per atto pubblico o scrittura privata autenticata ovvero per atto firmato digitalmente a norma dell'art. 25 del CAD, con allegato il mandato collettivo irrevocabile con rappresentanza conferito alla mandataria, redatto per scrittura privata anche firmata digitalmente ai sensi dell'art. 24 del CAD, recante l'indicazione del soggetto designato quale mandatario e della quota di partecipazione all'aggregazione di imprese che partecipa alla gara, corrispondente alla percentuale di lavori che verranno eseguiti da ciascun operatore economico concorrente;

ovvero

2. copia autentica del contratto di rete (redatto per atto pubblico o scrittura privata autenticata, ovvero per atto firmato digitalmente a norma dell'art. 25 del CAD), con allegate le dichiarazioni, rese da ciascun concorrente aderente al contratto di rete, attestanti:

- a) a quale concorrente, in caso di aggiudicazione, sarà conferito mandato speciale con rappresentanza o funzioni di capogruppo;
- b) l'impegno, in caso di aggiudicazione, ad uniformarsi alla disciplina vigente in materia di lavori pubblici con riguardo ai raggruppamenti temporanei;
- c) la quota di partecipazione all'aggregazione di imprese che partecipa alla gara, corrispondente alla percentuale di lavori che verranno eseguiti da ciascuna impresa aderente alla rete, al fine di rendere possibile la verifica dei requisiti percentuali richiesti dall'art. 92 del Regolamento, nonché l'impegno ad eseguire le prestazioni oggetto dell'appalto nella percentuale corrispondente.

Si precisa che qualora il contratto di rete sia stato redatto con mera firma digitale non autenticata ai sensi dell'art. 24 del CAD, il mandato deve avere la forma dell'atto pubblico o della scrittura privata autenticata, anche ai sensi dell'art. 25 del CAD.

V.2.4.7 Avalimento (art. 49 del Codice)

Il concorrente, singolo, consorziato, raggruppato o aggregato in rete, può soddisfare la richiesta relativa al possesso dei requisiti di ordine speciale (qualificazione) prescritti nel bando di appalto avvalendosi dei requisiti di un altro soggetto (soggetto ausiliario) ai sensi dell'art. 49 del Codice.

Il concorrente (soggetto ausiliato) ed il soggetto ausiliario sono responsabili in solido nei confronti della stazione appaltante in relazione alle prestazioni oggetto del contratto.

Il contratto è in ogni caso eseguito dal concorrente, al quale è rilasciato il certificato di esecuzione; tuttavia il soggetto ausiliario può assumere il ruolo di subappaltatore nei limiti dei requisiti prestati.

Non è consentito, a pena di esclusione, che dello stesso soggetto ausiliario si avvalga più di un concorrente, e che partecipino alla gara sia il soggetto ausiliario che il concorrente ausiliato.

Gli obblighi previsti dalla normativa antimafia a carico del concorrente si applicano anche nei confronti del soggetto ausiliario, in ragione dell'importo dell'appalto posto a base di gara.

Le dichiarazioni di avalimento sono trasmesse dal Responsabile del Procedimento all'Autorità Nazionale Anticorruzione (ANAC) mediante il servizio disponibile sul portale dell'AVCP "Comunicazioni di avalimento – Trasmissioni".

Al fine dell'avalimento, pertanto, il concorrente deve allegare oltre all'eventuale attestazione SOA propria e del soggetto ausiliario anche la seguente documentazione:

- Dichiarazione (Allegato n. 7) resa dal legale rappresentante del concorrente (*ausiliato*), sotto forma di dichiarazione sostitutiva dell'atto di notorietà ai sensi dell'art. 47 del D.P.R. 28.12.2000, n. 445 s.m.i., verificabile ai sensi dell'art. 48 del Codice, attestante:
 - l'avalimento dei requisiti di ordine speciale (qualificazione) necessari per la partecipazione alla gara, dei quali è carente, con specifica indicazione dei requisiti stessi e del soggetto ausiliario;
 - il possesso da parte del concorrente medesimo dei requisiti generali di cui all'articolo 38 del Codice.
- Dichiarazione (Allegato n. 7 bis) resa dal legale rappresentante del soggetto ausiliario, sotto forma di dichiarazione sostitutiva dell'atto di notorietà ai sensi dell'art. 47 del D.P.R. 28.12.2000, n. 445 e s.m.i., attestante:
 - le proprie generalità;
 - il possesso dei requisiti di ordine generale prescritti dall'art. 38 del Codice;
 - il possesso dei requisiti di ordine speciale (qualificazione) e delle risorse oggetto di avalimento;
 - di obbligarsi verso il concorrente (ausiliato) e verso la stazione appaltante a mettere a disposizione per tutta la durata dell'appalto le risorse necessarie di cui è carente il concorrente;
 - di non partecipare alla gara in proprio o associata o consorziata.
- Il contratto (utilizzando preferibilmente l'allegato n.7 ter), in originale o copia autentica, in virtù del quale il soggetto ausiliario si obbliga nei confronti del concorrente a fornire i requisiti e a mettere a disposizione le risorse necessarie per tutta la durata dell'appalto. Il contratto deve riportare in modo compiuto, esplicito ed esauriente: le risorse e i mezzi prestati in modo determinato e specifico, la durata per tutto il periodo di validità dell'appalto ed ogni altro utile elemento ai fini dell'avalimento. *In caso di avalimento nei confronti di una impresa appartenente al medesimo gruppo in luogo del contratto il concorrente può presentare una dichiarazione sostitutiva attestante il legame giuridico ed economico esistente nel gruppo, dal quale discendono nei confronti del soggetto ausiliario i medesimi obblighi previsti per il concorrente dall'art. 49, comma 5 del Codice in materia di normativa antimafia.*

V.2.4.8 Dichiarazione attestante i lavori o le parti di opera che si intendono subappaltare o concedere in cottimo (Allegato n. 8)

Si precisa che il subappalto è consentito solo per le lavorazioni indicate dal concorrente a tale scopo all'atto dell'offerta e una indicazione formulata in modo generico, senza specificazione delle singole parti interessate o in difformità alle prescrizioni del bando e del capitolato speciale descrittivo e prestazionale del progetto preliminare, comporterà l'impossibilità di ottenere l'autorizzazione al subappalto.

L'aggiudicatario, qualora decida di affidare parte dei lavori in subappalto o a cottimo, fermi restando i presupposti e gli adempimenti di legge in materia, deve richiedere appropriata autorizzazione alla Stazione Appaltante e depositare presso quest'ultima il contratto di subappalto, la dichiarazione circa la sussistenza o meno di eventuali forme di controllo o collegamento e la documentazione attestante sia il possesso da parte del subappaltatore dei requisiti di ordine generale, di ordine professionale e di qualificazione sia l'insussistenza dei divieti di cui all'art. 67, D.Lgs. 06.09.2011, n. 159. La Stazione Appaltante provvederà al rilascio dell'autorizzazione entro trenta giorni dalla richiesta, prorogabili una sola volta; trascorso il termine senza che si sia provveduto, l'autorizzazione si intende concessa. Per subappalti inferiori al 2% o a € 100.000 il termine è ridotto a quindici giorni.

In caso di mancata presentazione della dichiarazione la Stazione Appaltante non potrà concedere nessuna autorizzazione al subappalto o al cottimo.

Non saranno autorizzati subappalti a soggetti che hanno partecipato in qualunque forma alla gara.

La dichiarazione deve essere firmata dal rappresentante legale del concorrente. In caso raggruppamento temporaneo di concorrenti, o di consorzio ordinario, o di GEIE, costituito, la dichiarazione deve essere firmata dal rappresentante legale del soggetto capogruppo o capofila. In caso di raggruppamento temporaneo di concorrenti o di consorzio ordinario o di GEIE, costituendo, ogni rappresentante legale dei soggetti raggruppati o dei consorziati deve firmare la dichiarazione. In caso di altri consorzi, il rappresentante legale del consorzio e dei consorziati per conto dei quali il consorzio dichiara di concorrere deve firmare la dichiarazione.

V.2.4.9 Modello Gap (Allegato n. 9)

Il concorrente deve presentare il Modello GAP previsto dall'art. 2 della L. 12.10.1982, n. 726 e dalla L. 30.12.1991, n. 410, ai fini della rilevazione dei dati sugli appalti pubblici e comunicazione alla Prefettura competente per territorio.

Detto modello, ai fini del rispetto della normativa antimafia, deve essere compilato nei campi obbligatori, datato e firmato dal concorrente (*il campo "Nr. Ordine Appalto" non si deve compilare*).

V.2.4.10 Imprese cooptate o minori (Allegato n. 10)

I soggetti concorrenti, sia singoli sia in A.T.I., ove in possesso dei requisiti di ordine speciale richiesti nel bando di appalto, possono associare altre imprese qualificate anche per categorie ed importi diversi da quelli richiesti nel bando, a condizione che i lavori da eseguire dall'associata minore non superino il 20% dell'importo dell'appalto e che l'ammontare complessivo delle qualificazioni possedute copra l'importo dei lavori che le saranno affidati (art. 92, comma 5, del Regolamento). Pertanto, affinché un'impresa possa acquisire lo status di cooptata, occorre necessariamente che sia qualificata ai sensi dell'art. 40 del Codice, e quindi che possieda anche i requisiti di ordine generale.

V.2.4.11 Garanzia a corredo dell'offerta

I concorrenti devono costituire una garanzia a copertura dell'eventuale mancata sottoscrizione del contratto per fatto dell'aggiudicatario.

La garanzia è pari al **due per cento (2%)** dell'importo complessivo dell'appalto indicato al punto II.2.1, pertanto di **€ 8.776,07 (euro ottomilasettecentosettantasei/07)**.

A scelta dei concorrenti la garanzia può essere prestata nei seguenti modi:

- sotto forma di cauzione, mediante assegno circolare non trasferibile intestato alla Azienda Regionale per l'Edilizia Abitativa (AREA), ovvero in titoli del debito pubblico garantiti dallo Stato al corso del giorno del deposito, presso una sezione di tesoreria provinciale o presso le aziende autorizzate, accompagnata da una dichiarazione resa da una compagnia di assicurazione o da un istituto bancario o da una società di intermediazione finanziaria iscritta nell'albo di cui all'articolo 106 del decreto legislativo 1° settembre 1993, n. 385, che svolgono in via esclusiva o prevalente attività di rilascio di garanzie e che sono sottoposti a revisione contabile da parte di una società di revisione iscritta nell'albo previsto dall'articolo 161 del decreto legislativo 24 febbraio 1998, n. 58, contenente a pena di esclusione l'impegno a rilasciare nei confronti del concorrente ed in favore della Stazione Appaltante, in caso di aggiudicazione dell'appalto, la garanzia fideiussoria per l'esecuzione del contratto, valida fino alla data di emissione del certificato di collaudo provvisorio o comunque decorsi 12 (dodici) mesi dalla data di ultimazione dei lavori risultante dal relativo certificato.
- sotto forma di fideiussione. A pena di esclusione, la fideiussione deve essere prodotta in originale, su supporto cartaceo, con sottoscrizione autografa del garante e del concorrente (*N.B. - La sottoscrizione in forma digitale, verificabile, equivale alla sottoscrizione autografa*). La fideiussione deve essere resa in analogia alla polizza-tipo 1.1 di cui all'art. 1, comma 1, D.M. 12.03.2004, n. 123, a scelta del concorrente può essere bancaria o assicurativa o rilasciata da intermediari finanziari iscritti nell'albo di cui all'articolo 106 del decreto legislativo 1° settembre 1993, n. 385, che svolgono in via esclusiva o prevalente attività di rilascio di garanzie e che sono sottoposti a revisione contabile da parte di una società di revisione iscritta nell'albo previsto dall'articolo 161 del decreto legislativo 24 febbraio 1998, n. 58.

Deve inoltre:

- prevedere espressamente la rinuncia al beneficio della preventiva escussione del debitore principale, la rinuncia all'eccezione di cui all'art. 1957, comma 2, del Codice Civile, nonché l'operatività della garanzia medesima entro 15 giorni, a semplice richiesta della Stazione Appaltante;
- avere una validità di almeno 180 giorni dalla scadenza del termine per la presentazione dell'offerta e essere corredata dall'impegno del garante di rinnovarla in caso che alla sua scadenza non sia ancora intervenuta l'aggiudicazione, su richiesta della Stazione Appaltante nel corso della procedura;
- contenere espressamente, a pena di esclusione, l'impegno a rilasciare la polizza fideiussoria per l'esecuzione del contratto, qualora il concorrente risultasse aggiudicatario.

La cauzione se prestata dall'aggiudicatario sarà svincolata automaticamente con la sottoscrizione del contratto d'appalto, senza alcun provvedimento espresso della Stazione Appaltante.

Agli altri concorrenti la cauzione sarà svincolata entro cinque giorni dal provvedimento di aggiudicazione definitiva, contestualmente all'atto con cui si comunica l'avvenuta aggiudicazione.

In caso di raggruppamento temporaneo di imprese già costituito, a pena di esclusione dalla gara, la fideiussione deve essere unica, intestata a nome di tutte le imprese che hanno costituito il raggruppamento, e può essere sottoscritta anche dal solo legale rappresentante dell'impresa mandataria, in nome proprio e per conto di tutti i mandanti, con responsabilità "solidale" nel caso di riunione di tipo orizzontale e con responsabilità "pro-quota" nel caso di riunione di tipo verticale, come previsto dall'art. 128 del Regolamento (*in tal caso è ammessa, ma non è obbligatoria, la sottoscrizione del contratto di garanzia da parte di tutti i legali rappresentanti delle imprese costitutesi in raggruppamento*).

In caso di raggruppamento temporaneo di imprese non ancora costituito, a pena di esclusione dalla gara, la fideiussione deve essere unica, intestata a nome di tutte le imprese che costituiranno il raggruppamento e deve essere sottoscritta da tutti i legali rappresentanti delle imprese stesse, con responsabilità "solidale" nel caso di riunione di tipo orizzontale e con responsabilità "pro-quota" nel caso di riunione di tipo verticale, come previsto dall'art. 128 del Regolamento.

In caso di consorzio ordinario di concorrenti o di GEIE già costituito, a pena di esclusione dalla gara, la fideiussione deve essere intestata a nome del consorzio o del GEIE, e può essere sottoscritta anche dal solo legale rappresentante dell'impresa capofila, in nome proprio e per conto di tutte le imprese consorziate o le imprese che costituiscono il gruppo europeo.

In caso di consorzio ordinario di concorrenti o di GEIE non ancora costituito, a pena di esclusione dalla gara, la fideiussione deve essere unica, intestata a nome di tutte le imprese che costituiranno il consorzio o il GEIE, e deve essere sottoscritta da tutti i legali rappresentanti delle imprese consorziate o delle imprese costituenti il gruppo europeo, esecutori dell'appalto.

V.2.4.12 Contributo all'Autorità per la vigilanza sui contratti pubblici (AVCP)

I concorrenti, a pena di esclusione, devono effettuare il pagamento del contributo previsto dalla legge in favore dell'Autorità, per un importo pari ad **€ 35,00 (Euro trentacinque/00)** scegliendo tra le seguenti modalità di cui alla deliberazione dell'Autorità del 5 marzo 2014:

a) versamento online mediante carta di credito dei circuiti Visa, MasterCard, Diners American Express collegandosi al "Servizio riscossione" dell'Autorità e seguendo le istruzioni a video oppure, ove emanato, il manuale del servizio.

b) in contanti sulla base del modello di pagamento rilasciato dal "Servizio di riscossione" dell'Autorità, presso tutti i punti vendita della rete dei tabaccai lottisti abilitati al pagamento di bollette e bollettini (il punto di vendita più vicino è individuato attivando la voce "contributo AVCP" tra le voci di servizio previste dalla funzione "Cerca il punto vendita più vicino a te") all'indirizzo <http://www.lottomaticaservizi.it>.

(per i soli operatori esteri)

c) il pagamento anche tramite bonifico bancario internazionale, sul conto corrente bancario n. 4806788, aperto presso il Monte dei Paschi di Siena (IBAN: IT 77 0 01030 03200 0000 04806788), (BIC: PASCITMMROM) intestato all'Autorità per la Vigilanza sui Contratti Pubblici di Lavori, Servizi e Forniture, riportando come causale del versamento esclusivamente il codice identificativo ai fini fiscali utilizzato nel paese di residenza o di sede del partecipante e il codice CIG che identifica la procedura alla quale si intende partecipare.

Si precisa che la stazione appaltante è tenuta (al fine di valutare una eventuale esclusione dalla gara) a controllare, tramite l'accesso al SIMOG, l'avvenuto pagamento del contributo all'Autorità, l'esattezza dell'importo e la rispondenza del CIG riportato sulla ricevuta di versamento con quello assegnato alla procedura in corso.

I concorrenti devono produrre all'atto della presentazione dell'offerta l'attestazione di pagamento del contributo in originale ovvero in copia autentica.

In caso di riunione di imprese, il pagamento deve essere effettuato a nome del soggetto mandatario o del capogruppo o del capofila.

V.2.4.13 PROPOSTA DEL CONCORRENTE - STRUTTURA OPERATIVA DEL SOGGETTO PROGETTISTA (Allegato B)

La proposta del concorrente della struttura operativa del soggetto progettista deve contenere:

- la dichiarazione di avvalersi del proprio staff tecnico di progettazione ovvero di avvalersi di progettisti qualificati ovvero di partecipare in raggruppamento con soggetti qualificati (art.53, comma 3, del Codice).
- l'indicazione degli operatori economici a cui saranno assegnati i seguenti ruoli e funzioni:
 - Progettista opere categoria prevalente;
 - Progettista opere categoria scorporabile;
 - Responsabile dell'integrazione tra le varie prestazioni specialistiche;
 - Geologo;
 - Coordinatore della sicurezza nella fase della progettazione;
 - Giovane professionista;
- la dichiarazione d'impegno dei suddetti operatori economici di accettare lo svolgimento della prestazione indicate nel Bando di gara;
- la dichiarazione d'impegno dei suddetti operatori economici di non partecipare in alcuna delle strutture operative indicate dagli altri operatori economici concorrenti.

La proposta suddetta dovrà essere resa e sottoscritta dal concorrente e, per quanto riguarda le dichiarazioni predette, dovranno essere rese e sottoscritte dai seguenti soggetti:

- nel caso di componente dello staff di progettazione del concorrente, dal componente medesimo;
- nel caso di libero professionista (art.90, co. 1, lett.d), Codice), dal professionista medesimo;
- nel caso di studio associato (art.90, co. 1, lett.d), Codice), dal rappresentante legale, se nominato, altrimenti da tutti i professionisti associati;
- nel caso di società di professionisti (art.90, co. 1, lett.e) e art.90, co.2, lett.a), Codice):
- nella forma di società semplice o di società in nome collettivo, dal rappresentante legale, se nominato, altrimenti da un socio amministratore (nel caso di amministrazione disgiuntiva) ovvero da tutti i soci amministratori (nel caso di amministrazione congiuntiva);
- nella forma di società in accomandita semplice, dal rappresentante legale, se nominato, altrimenti da tutti i soci accomandatari;
- nella forma di società di cooperativa, dal rappresentante legale;
- nel caso di società di ingegneria (art.90, co. 1, lett.f) e art.90, co.2, lett.b), Codice), dal rappresentante legale;
- nel caso di RTP costituito (art.90, co. 1, lett.g), Codice), dal mandatario;
- nel caso di RTP non costituito (art.90, co. 1, lett.g), Codice), dal mandatario e da tutti i mandanti;
- nel caso di consorzio stabile di società di professionisti e di società d'ingegneria (art. 90, co. 1, lettera h), del Codice), dal rappresentante legale del consorzio, nonché dal rappresentante legale di ciascuna consorziata indicata quale esecutrice.

V.2.4.14 DICHIARAZIONE DI POSSESSO DEI REQUISITI DI ORDINE GENERALE DEL PROGETTISTA (Allegato B1)

(per tutti gli operatori economici: libero professionista singolo, studio associato con o senza rappresentante legale, società di professionisti, società d'ingegneria, raggruppamento temporaneo di professionisti, consorzio stabile)

La dichiarazione deve attestare il possesso dei seguenti requisiti di ordine generale di cui all'art.38, comma 1, da lett.a a lett. m-ter, del Codice. In merito alla lett. c): la dichiarazione deve contenere l'attestazione circa l'assenza di sentenze di condanna, senza o con il beneficio della non menzione, e/o di irrogazione di pene pateggiate e/o di decreti penali di condanna, ovvero, se presenti, l'elencazione di tali precedenti penali; l'esclusione e il divieto in ogni caso non operano quando il reato è stato depenalizzato ovvero quando è intervenuta la riabilitazione ovvero quando il reato è stato dichiarato estinto dopo la condanna ovvero in caso di revoca della condanna medesima.

Si deve altresì dichiarare:

- a) di non essere incorsi nei due anni precedenti la data di pubblicazione del bando di appalto nei provvedimenti previsti dall'art. 44 del D.Lgs. 25.07.1998, n. 286, per gravi comportamenti ed atti discriminatori per motivi razziali, etnici, nazionali o religiosi;
- b) di non essere destinatari di provvedimenti giudiziari che applichino le sanzioni di cui al D.Lgs. n. 231/2001;
- c) di non essersi avvalsi dei piani individuali di emersione (PIE) del lavoro sommerso di cui alla L. 383/2001 e s.m.i., ovvero di essersi avvalsi di detti piani individuali di emersione di cui alla L. 383/2001 e s.m.i. ma che alla data di pubblicazione del bando di appalto il periodo di emersione è stato concluso secondo le disposizioni di legge;

- d) di non essere incorsi nei due anni precedenti alla data di pubblicazione del bando della presente procedura nei provvedimenti previsti dall'art. 41 del D.Lgs. 11.04.2006, n. 198, per gravi comportamenti discriminatori nell'accesso al lavoro;
- e) che la propria partecipazione alla gara non comporta violazione dei divieti di cui all'art. 37, comma 7, del Codice (presenze in altra forma alla gara);
- f) i soggetti per i quali il consorzio concorre e la non violazione dei divieti di partecipazione;
- g) che non sussistono nei propri confronti provvedimenti disciplinari che inibiscono l'attività professionale, né altro impedimento di legge;
- h) di essere in regola con i versamenti contributivi previdenziali e assistenziali;
- i) di non trovarsi nelle condizioni di cui all'art. 253, commi 1 e 2, del D.P.R. 207/2010 (limiti alla partecipazione alle gare)
- l) di aver visionato integralmente la documentazione del procedimento e di accettare ogni clausola ivi presente.

La dichiarazione deve essere resa e sottoscritta, dai seguenti soggetti:

- nel caso di libero professionista (art.90, co. 1, lett.d), Codice), dal professionista medesimo;
- nel caso di studio associato (art.90, co. 1, lett.d), Codice), dal rappresentante legale, se nominato, altrimenti da tutti i professionisti associati;
- nel caso di società di professionisti (art.90, co. 1, lett.e) e art.90, co.2, lett.a), Codice):
 - nella forma di società semplice o di società in nome collettivo, dal rappresentante legale, se nominato, altrimenti da un socio amministratore (nel caso di amministrazione disgiuntiva) ovvero da tutti i soci amministratori (nel caso di amministrazione congiuntiva);
 - nella forma di società in accomandita semplice, dal rappresentante legale, se nominato, altrimenti da tutti i soci accomandatari;
 - nella forma di società di cooperativa, dal rappresentante legale;
- nel caso di società di ingegneria (art.90, co. 1, lett.f) e art.90, co.2, lett.b), Codice), dal rappresentante legale;
- nel caso di RTP costituito (art.90, co. 1, lett.g), Codice), dal mandatario;
- nel caso di RTP non costituito (art.90, co. 1, lett.g), Codice), dal mandatario e da tutti i mandanti;
- nel caso di consorzio stabile di società di professionisti e di società d'ingegneria (art. 90, co. 1, lettera h), del Codice), dal rappresentante legale del consorzio, nonché dal rappresentante legale di ciascuna consorziata indicata quale esecutrice.

V.2.4.15) DICHIARAZIONE DI POSSESSO DEI REQUISITI DI ORDINE GENERALE ALTRI SOGGETTI (Allegato B2)

(da utilizzare nel caso di: studio associato con rappresentante legale, società di professionisti, società d'ingegneria, raggruppamento temporaneo di professionisti, consorzio stabile, soggetti indicati come esecutori del servizio)

La dichiarazione deve attestare il possesso dei seguenti requisiti di ordine generale di cui all'art.38, comma 1, lett.b, c, m-ter, del Codice.

La dichiarazione deve essere presentata e sottoscritta, dai seguenti soggetti:

- nel caso di studio associato con rappresentante legale (art.90, co. 1, lett.d), Codice), da tutti i liberi professionisti associati che non hanno reso la dichiarazione dell'allegato "B1";
- nel caso di società di professionisti (art.90, co. 1, lett.e) e art.90, co.2, lett.a), Codice):
 - nella forma di società semplice o di società in nome collettivo, da tutti i soci che non hanno reso la dichiarazione dell'allegato "B1", da tutti i direttori tecnici e da tutti gli eventuali institori;
 - nella forma di società in accomandita semplice, da tutti i soci accomandatari che non hanno reso la dichiarazione dell'allegato "B1", da tutti i direttori tecnici e da tutti gli eventuali institori;
 - nella forma di società di cooperativa, da tutti i soci che non hanno reso la dichiarazione dell'allegato "B1", da tutti i direttori tecnici e da tutti gli eventuali institori;
- nel caso di ogni altro tipo di società o consorzio, da tutti gli amministratori muniti di poteri di rappresentanza, dai presidenti, da tutti i vicepresidenti, institori, direttori tecnici, dal socio unico persona fisica ovvero dal socio di maggioranza in caso di società con meno di quattro soci.

Nel caso di consorzi stabili di società di professionisti e di società d'ingegneria, di cui all'art. 90, co. 1, lettera h), del Codice, le dichiarazioni personali devono essere rese dai soggetti sopra elencati presenti nel consorzio, nonché da quelli presenti in ciascuna consorziata indicata quale esecutrice.

La dichiarazione deve essere resa altresì, se diversi da quelli sopra indicati, dai soggetti indicati quali esecutori del servizio.

V.2.4.16) DICHIARAZIONE SOSTITUTIVA R.T.P. NON COSTITUITO (Allegato B3)

(da utilizzare nel caso di: raggruppamento temporaneo di professionisti non costituito)

La dichiarazione deve contenere:

- la dichiarazione di presentare la prestazione oggetto di gara in qualità di raggruppamento temporaneo non ancora costituito di cui all'art.90, comma 1, lett.g, del Codice;
- l'impegno in caso di aggiudicazione della gara a conformarsi alla disciplina prevista dall'art. 37 D.lgs 163/2006, costituendo il raggruppamento temporaneo e conferendo mandato speciale di rappresentanza al soggetto mandatario indicato;
- i dati del giovane professionista.

La dichiarazione deve essere resa congiuntamente dal mandatario, dai mandanti e dal giovane professionista. Detta dichiarazione deve essere sottoscritta dai seguenti soggetti:

- nel caso di **libero professionista** (art.90, co. 1, lett.d), Codice), dal professionista medesimo;
- nel caso di **studio associato** (art.90, co. 1, lett.d), Codice), dal rappresentante legale, se nominato, altrimenti da tutti i professionisti associati;
- nel caso di **società di professionisti** (art.90, co. 1, lett.e) e art.90, co.2, lett.a), Codice):
 - nella forma di società semplice o di società in nome collettivo, dal rappresentante legale, se nominato, altrimenti da un socio amministratore (nel caso di amministrazione disgiuntiva) ovvero da tutti i soci amministratori (nel caso di amministrazione congiuntiva);
 - nella forma di società in accomandita semplice, dal rappresentante legale, se nominato, altrimenti da tutti i soci accomandatari;
 - nella forma di società di cooperativa, dal rappresentante legale;
- nel caso di **società di ingegneria** (art.90, co. 1, lett.f) e art.90, co.2, lett.b), Codice), dal rappresentante legale;
- nel caso di **consorzio stabile di società di professionisti e di società d'ingegneria** (art. 90, co. 1, lettera h), del Codice), dal rappresentante legale del consorzio, nonché dal rappresentante legale di ciascuna consorziata indicata quale esecutrice.

V.2.4.17) DICHIARAZIONE SOSTITUTIVA R.T.P. COSTITUITO (Allegato B4)

(da utilizzare nel caso di: raggruppamento temporaneo di professionisti costituito)

La dichiarazione deve contenere:

- la dichiarazione di presentare la prestazione oggetto di gara in qualità di raggruppamento temporaneo costituito di cui all'art.90, comma 1, lett.g, del Codice;
- i dati del giovane professionista.

La dichiarazione deve essere resa e sottoscritta solo dal mandatario. Se il mandatario è:

- **libero professionista** (art.90, co. 1, lett.d), Codice), dal professionista medesimo;
- **studio associato** (art.90, co. 1, lett.d), Codice), dal rappresentante legale, se nominato, altrimenti da tutti i professionisti associati;
- **società di professionisti** (art.90, co. 1, lett.e) e art.90, co.2, lett.a), Codice):
 - nella forma di società semplice o di società in nome collettivo, dal rappresentante legale, se nominato, altrimenti da un socio amministratore (nel caso di amministrazione disgiuntiva) ovvero da tutti i soci amministratori (nel caso di amministrazione congiuntiva);
 - nella forma di società in accomandita semplice, dal rappresentante legale, se nominato, altrimenti da tutti i soci accomandatari;
 - nella forma di società di cooperativa, dal rappresentante legale;
- **società di ingegneria** (art.90, co. 1, lett.f) e art.90, co.2, lett.b), Codice), dal rappresentante legale;
- **consorzio stabile di società di professionisti e di società d'ingegneria** (art. 90, co. 1, lettera h), del Codice), dal rappresentante legale del consorzio, nonché dal rappresentante legale di ciascuna consorziata indicata quale esecutrice.

V.2.4.18) DICHIARAZIONE SOSTITUTIVA STUDIO ASSOCIATO (Allegato B5)

(da utilizzare nel caso di: studio associato)

La dichiarazione deve contenere:

- l'indicazione dei soggetti che costituiscono lo studio associato;
- che lo studio associato è costituito nelle forme di cui alla legge n. 1815/1939 e s.m.i. o da legislazione equivalente

per i concorrenti stabiliti in altri paesi U.E.

La dichiarazione deve essere resa e sottoscritta dal rappresentante legale, se nominato, altrimenti da tutti i liberi professionisti associati.

V.2.4.19) DICHIARAZIONE SOSTITUTIVA DEL CERTIFICATO DI ISCRIZIONE DELLA CCIAA (Allegato B6)

(da utilizzare nel caso di: studio associato, società di professionisti e società d'ingegneria che partecipano alla procedura singolarmente ovvero come componenti di RTP o di Consorzio stabile)

La dichiarazione deve essere resa e sottoscritta dai seguenti soggetti:

- nel caso di **società di professionisti** (art.90, co. 1, lett.e) e art.90, co.2, lett.a), Codice):
 - nella forma di **società semplice** o di **società in nome collettivo**, dal rappresentante legale, se nominato, altrimenti da un socio amministratore (nel caso di amministrazione disgiuntiva) ovvero da tutti i soci amministratori (nel caso di amministrazione congiuntiva);
 - nella forma di **società in accomandita semplice**, dal rappresentante legale, se nominato, altrimenti da tutti i soci accomandatari;
 - nella forma di **società di cooperativa**, dal rappresentante legale;
- nel caso di **società di ingegneria** (art.90, co. 1, lett.f) e art.90, co.2, lett.b), Codice), dal rappresentante legale;
- nel caso di **consorzio stabile di società di professionisti e di società d'ingegneria** (art. 90, co. 1, lettera h), del Codice), dal rappresentante legale.

V.2.4.20) DICHIARAZIONE CESSATI DALLA CARICA (Allegato B7)

(da utilizzare nel caso di: studio associato, società di professionisti e società d'ingegneria che partecipano alla procedura singolarmente ovvero come componenti di RTP o di Consorzio stabile)

Il titolare, il direttore tecnico, i soci, i soci accomandatari, l'amministratore con poteri di rappresentanza, l'istitutore, devono rendere obbligatoriamente la dichiarazione attestante che nell'anno antecedente la data di pubblicazione del bando non sono cessati dalla carica, ovvero sono cessati dalla carica e non sussiste alcuna delle situazioni previste dall'art. 38, comma 1, lett. c) del Codice. Nel caso sia intervenuta una cessazione, i soggetti cessati devono rendere la dichiarazione; qualora ciò non sia possibile, il legale rappresentante stesso per quanto di sua conoscenza deve rendere tale dichiarazione. Se invece sia stata pronunciata nei loro confronti sentenza di condanna passata in giudicato, anche con il beneficio della non menzione, o emesso decreto penale di condanna divenuto irrevocabile, ovvero sia stata pronunciata sentenza di applicazione della pena su richiesta per reati gravi in danno dello Stato o della C.E. che incidono sulla moralità professionale, ovvero condanna, con sentenza passata in giudicato, per uno o più reati di partecipazione a un'organizzazione criminale, corruzione, frode, riciclaggio, il legale rappresentante deve attestare che il soggetto concorrente ha adottato atti o misure di completa dissociazione dalla condotta penalmente sanzionata, riportando una dettagliata indicazione degli stessi atti.

V.2.4.21) DICHIARAZIONE REQUISITI DI ORDINE SPECIALE DEL SOGGETTO PROGETTISTA (Allegato B8)

(da utilizzare nel caso di: libero professionista singolo, studio associato, società di professionisti, società d'ingegneria, raggruppamento temporaneo di professionisti, consorzio stabile)

La dichiarazione deve contenere:

- il possesso del titolo di studio (diploma di geometra, laurea in ingegneria, laurea in architettura);
- l'iscrizione all'ordine/albo professionale;
- l'iscrizione alla Cassa di Previdenza;
- l'abilitazione all'esercizio delle funzioni di Coordinatore della Progettazione e di Coordinatore per l'esecuzione dei lavori (art.98 del D.Lgs 09/04/2008, n.81 e s.m.i.), nel caso del soggetto che dovrà svolgere tale attività;
- l'assenza di cause d'incompatibilità allo svolgimento dell'incarico professionale di cui all'art.60 del D.P.R. 10/01/1957, n.3;
- l'espletamento dei servizi d'ingegneria e architettura, servizi di geologia, suddivisi per categoria, classi e importi;
- i dati dei soggetti che svolgeranno la prestazione.

La dichiarazione deve essere resa e sottoscritta dai seguenti soggetti:

- nel caso di **libero professionista** (art.90, co. 1, lett.d), Codice), dal professionista medesimo;
- nel caso di **studio associato** (art.90, co. 1, lett.d), Codice), dal rappresentante legale, se nominato, altrimenti da tutti i professionisti associati;
- nel caso di **società di professionisti** (art.90, co. 1, lett.e) e art.90, co.2, lett.a), Codice):
 - nella forma di **società semplice** o di **società in nome collettivo**, dal rappresentante legale, se nominato, altrimenti da un socio amministratore (nel caso di amministrazione disgiuntiva) ovvero da tutti i soci amministratori (nel caso di amministrazione congiuntiva);

- nella forma di società in accomandita semplice, dal rappresentante legale, se nominato, altrimenti da tutti i soci accomandatari;
- nella forma di società di cooperativa, dal rappresentante legale;
- nel caso di società di ingegneria (art.90, co. 1, lett.f) e art.90, co.2, lett.b), Codice), dal rappresentante legale;
- nel caso di RTP costituito (art.90, co. 1, lett.g), Codice), dal mandatario;
- nel caso di RTP non costituito (art.90, co. 1, lett.g), Codice), dal mandatario e da tutti i mandanti;
- nel caso di consorzio stabile di società di professionisti e di società d'ingegneria (art. 90, co. 1, lettera h), del Codice), dal rappresentante legale del consorzio, nonché dal rappresentante legale di ciascuna consorziata indicata quale esecutrice.

Nota bene: i soggetti che svolgeranno la prestazione devono rendere la DICHIARAZIONE DI POSSESSO DEI REQUISITI DI ORDINE GENERALE ALTRI SOGGETTI (Allegato B2).

V.2.4.22 Note generali sulle dichiarazioni da rendere

Le dichiarazioni sostitutive di certificazioni e di atto di notorietà di cui ai paragrafi che precedono devono essere rese ai sensi degli artt. 46 e 47 del D.P.R. 445/2000, in carta semplice, con la sottoscrizione del dichiarante (legale rappresentante del concorrente, procuratore speciale o altri soggetti interessati); le stesse, redatte preferibilmente sui modelli predisposti dalla stazione appaltante, devono essere accompagnate dalla copia fotostatica non autenticata di un documento di identità del dichiarante, in conformità a quanto disposto dall'art. 38, comma 3, del D.P.R. 28.12.2000, n. 445. Per ciascun dichiarante è sufficiente una sola copia del documento di riconoscimento anche in presenza di più dichiarazioni su più fogli distinti.

Qualora il documento di identità non sia in corso di validità, la copia fotostatica deve riportare in calce la dichiarazione del titolare attestante che i dati contenuti nel documento non hanno subito variazioni dalla data del rilascio, ai sensi dell'art. 45, comma 3, del D.P.R. n. 445/2000, s.m.i..

Nel caso di dichiarazioni mendaci, ferme restando le conseguenze derivanti dall'applicazione dell'art. 76, D.P.R. 28/12/2000 n. 445, nei confronti dei sottoscrittori, la Stazione Appaltante esclude il soggetto partecipante alla gara. Trasmette inoltre gli atti all'Autorità per la Vigilanza sui contratti pubblici per le sanzioni di cui all'articolo 6, comma 11, del Codice.

In presenza di procuratori nominati dai legali rappresentanti si deve trasmettere, in originale o in copia conforme, la relativa procura.

Nel caso di raggruppamenti temporanei di concorrenti o di consorzi ordinari di concorrenti e consorziati che partecipano alla pari dei raggruppamenti temporanei o di GEIE, a pena di esclusione, i documenti loro richiesti devono essere resi e sottoscritti da ciascun soggetto partecipante al raggruppamento o al consorzio ordinario o al GEIE; in caso invece di consorzi fra società cooperative di produzione e lavoro e di consorzi tra imprese artigiane, a pena di esclusione, i documenti loro richiesti devono essere resi e sottoscritti per le parti di competenza dal consorzio e dai soggetti consorziati designati esecutori; in caso di consorzi stabili e di consorzi ordinari di concorrenti, a pena di esclusione, i documenti loro richiesti devono essere resi e sottoscritti per le parti di competenza dal consorzio e dai soggetti consorziati.

Le dichiarazioni e i documenti possono essere oggetto di richieste di chiarimenti da parte della stazione appaltante con i limiti e alle condizioni di cui all'articolo 46 del Codice.

Il mancato, inesatto o tardivo adempimento alla richiesta della stazione appaltante, formulata ai sensi dell'art. 46, comma 1, del Codice, di completare o fornire chiarimenti in ordine al contenuto dei documenti e delle dichiarazioni presentati, costituisce causa di esclusione.

Alla documentazione dei candidati non residenti in Italia si applicano gli articoli 38, comma 5, 39, comma 2, 45, comma 6, e 47 del Codice.

In caso di concorrenti non residenti in Italia, la documentazione dovrà essere prodotta in modalità idonea equivalente secondo la legislazione dello Stato di appartenenza.

Tutta la documentazione da produrre deve essere in lingua italiana o, se redatta in lingua straniera, deve essere corredata da traduzione giurata in lingua italiana. Si precisa che in caso di contrasto tra testo in lingua straniera e testo in lingua italiana prevarrà la versione in lingua italiana, essendo a rischio del concorrere assicurare la fedeltà della traduzione. Inoltre gli importi dichiarati da concorrenti aventi sede negli Stati non aderenti all'Unione europea dovranno essere espressi in euro.

V.2.5 Contenuto della busta <<Documentazione sulle situazioni di controllo>>

L'eventuale busta <<Documentazione sulle situazioni di controllo>> dovrà contenere tutti i documenti utili a dimostrare che la situazione di controllo in cui si trova il concorrente non ha influito sulla formulazione dell'offerta.

V.2.6 Contenuto della busta <<B – Offerta tecnica>>

La busta <<B – Offerta tecnica>>, deve contenere:

La busta dovrà contenere, a pena di esclusione, l'offerta tecnica suddivisa secondo i criteri ed i sub-criteri che concorrono all'attribuzione dei punteggi relativi agli elementi di natura qualitativa, indicati al punto IV.2 del bando, onde consentire alla Commissione giudicatrice una adeguata valutazione della fattibilità della proposta, la valutazione dei vantaggi da essa deducibili, mediante il raffronto tra la proposta tecnica e il progetto posto a base di gara.

Per le voci indicate con le lettere B), C), D), E), F), G) al punto IV.2 del bando, il concorrente dovrà produrre:

- 1) un computo metrico (non estimativo) indicante il tipo di lavorazioni previste nell'offerta e la loro quantità, senza alcuna indicazione, a pena di esclusione, dei singoli prezzi delle voci che compongono il computo e sulla stima totale del prezzo delle lavorazioni da eseguire, articolato secondo le categorie indicate nel progetto preliminare posto a base di gara;
- 2) una relazione illustrativa (esplicativa) di lunghezza non superiore a 5 (cinque) facciate di foglio di dimensione A4 (con il limite massimo di 55 linee per foglio, font di dimensioni agevolmente leggibili), per ciascuna delle voci B), C), D), E), F), G)), per un totale massimo di 30 (trenta) pagine;
- 3) un numero massimo di sei tavole grafiche in formato A3 (sempre in relazione alle voci B), C), D), E), F), G)), finalizzate ad illustrare sinteticamente le proposte del concorrente;
- 4) la scheda (Allegato 12 della modulistica) e l'attestato di prestazione energetica di cui alla lettera F) CONTENIMENTO DEI CONSUMI ENERGETICI di cui al punto IV.2 del bando.

L'offerta tecnica dovrà contenere tutti gli elaborati e ogni documentazione tecnica necessaria per qualificare la proposta in tutti i suoi aspetti e dovrà inoltre, a pena di esclusione:

- essere redatta in lingua italiana,
- essere firmata o siglata su ciascun foglio dal legale rappresentante dell'impresa e, in caso di Associazione Temporanea di Imprese/GEIE/Consorzio di cui all'art. 34 comma 1, lett. d), e) ed f) del Codice, da tutti i rappresentanti legali dei soggetti partecipanti al raggruppamento;
- essere priva di correzioni che non siano accettate e controfirmate dal soggetto che esprime l'offerta.

Le proposte contenute nell'offerta tecnica dovranno essere sviluppate nel pieno rispetto della normativa vigente in materia ed in maniera chiara e dettagliata. L'offerta potrà essere illustrata da relazioni, elaborati grafici e da ogni altra documentazione di supporto, anche relativa ad opere già eseguite con la stessa tecnologia o con mezzi d'opera individuati in offerta.

Non sono ammesse e determineranno l'esclusione del concorrente, proposte che riguardino aspetti diversi da quelli oggetto del presente appalto.

Attenzione: I concorrenti devono assicurarsi, pena l'esclusione dalla gara, che nella documentazione dell'offerta tecnica non compaiano elementi economici e riferimenti al costo dell'intervento. Pertanto, il computo metrico estimativo ed il quadro economico dell'intervento, a pena di esclusione, non devono essere inseriti nella busta <<B – Offerta tecnica>>, bensì inseriti esclusivamente nella busta <<C-offerta quantitativa>>.

I concorrenti devono specificare se vi sono parti della propria offerta tecnica da considerarsi rientranti nella sfera di riservatezza per la tutela dei propri interessi professionali, industriali, commerciali, da sottrarre ad eventuali successive richieste di accesso agli atti. Con la presente disposizione si intende assolto l'obbligo di comunicazione di cui all'art.3 del D.P.R. 184/2006 e con la sopraindicata specificazione da parte del concorrente si intende esercitata la facoltà di cui al comma 2 del citato articolo.

V.2.7 Contenuto della busta <<C - Offerta quantitativa>> (Allegato n. 13)

La busta <<C – Offerta quantitativa>> dovrà contenere, a pena di esclusione dalla gara, i seguenti documenti:

- 1) dichiarazione, resa preferibilmente utilizzando il modello di dichiarazione di offerta allegato al presente disciplinare, contenente l'indicazione del prezzo globale che il concorrente richiede per l'esecuzione dei lavori – inferiore al prezzo complessivo dell'appalto, al netto del costo degli oneri di sicurezza, non soggetti a ribasso – espresso in cifre ed in lettere ed il conseguente ribasso rispetto al suddetto prezzo globale dell'appalto. Il ribasso sull'importo dei lavori posto a base di gara deve essere indicato con un numero percentuale, costituito da tre cifre decimali dopo la virgola, sia in cifre che in lettere. In caso di discordanza tra i dati indicati in cifre e quelli indicati in lettere sarà considerato quello che risulta più vantaggioso per la Stazione Appaltante;
- 2) un computo metrico estimativo indicante il tipo di lavorazioni previste nell'offerta, la loro quantità, il prezzo unitario di applicazione per unità di misura, il prezzo complessivo della singola lavorazione ed il prezzo globale offerto, il tutto articolato secondo le categorie indicate nel progetto preliminare posto a base di gara;
- 3) dichiarazione, ai dell'articolo 53, comma 2, lettera c), del Codice e dell'art. 168, comma 1, del Regolamento, che l'offerta tiene conto degli oneri derivanti all'affidatario per provvedere, ove necessario, ad adeguare il progetto definitivo alle eventuali prescrizioni susseguenti all'acquisizione di eventuali pareri necessari all'approvazione, da parte della stazione appaltante, del progetto definitivo, senza che ciò comporti alcun compenso aggiuntivo a favore dell'affidatario stesso.

Inoltre si deve riportare la scomposizione dell'offerta con indicazione dei suoi elementi costitutivi.

Le suddette dichiarazioni devono essere datate e sottoscritte in calce dal legale rappresentante del soggetto concorrente o da un suo procuratore. La sottoscrizione deve essere apposta in originale.

In caso di raggruppamento temporaneo di concorrenti già costituito, le suddette dichiarazioni possono essere sottoscritte anche dal solo legale rappresentante dell'impresa mandataria, in nome proprio e per conto di tutti i mandanti.

In caso di raggruppamento temporaneo di concorrenti o di aggregazione di imprese di rete non ancora costituiti, a pena di esclusione dalla gara, le suddette dichiarazioni devono essere sottoscritte da tutti i legali rappresentanti delle imprese raggruppande o che faranno parte dell'aggregazione di imprese.

In caso di consorzio ordinario di concorrenti o di GEIE già costituito, le suddette dichiarazioni possono essere sottoscritte anche dal solo legale rappresentante dell'impresa capofila, in nome proprio e per conto di tutte le imprese consorziate o le imprese che costituiscono il gruppo europeo.

In caso di consorzio ordinario di concorrenti o di GEIE non ancora costituito, a pena di esclusione dalla gara, le suddette dichiarazioni devono essere sottoscritte da tutti i legali rappresentanti delle imprese consorziate o delle imprese costituente il gruppo europeo, esecutori dell'appalto.

Sulla dichiarazione di offerta deve essere applicata una marca da bollo del valore legale di € 16,00. In caso di offerta non in regola con le disposizioni sull'imposta di bollo, si procederà alla regolarizzazione ai sensi dell'art. 19, D.P.R. 26.10.1972, n. 642, come sostituito dall' art. 16, D.P.R. 30.12.1982, n. 955.

Si precisa che non saranno ammesse e verranno pertanto escluse le offerte plurime condizionate, alternative o espresse in aumento rispetto all'importo a base di gara.

V.2.8 Cause di esclusione

Eventuali irregolarità nella presentazione dell'offerta e dei documenti allegati comportano l'esclusione del soggetto richiedente, a giudizio insindacabile della commissione giudicatrice.

Fatti salvi i motivi di esclusione previsti nei punti precedenti, saranno altresì automaticamente esclusi i soggetti la cui documentazione presenti le seguenti irregolarità:

Sono esclusi, senza necessità di apertura del plico:

- a) i concorrenti i cui plichi sono pervenuti dopo la scadenza del termine cogente fissato al punto IV.3.1);
- b) i concorrenti i cui plichi arrivino senza l'indicazione dell'oggetto della gara cui l'offerta è rivolta, o con un'indicazione totalmente errata o generica;
- c) i concorrenti i cui plichi arrivino non sigillati in maniera tale da assicurarne l'integrità, l'assoluta segretezza del contenuto e impedirne l'apertura senza lasciare manomissioni e i concorrenti i cui plichi arrivino mancanti delle firme su ciascuno dei lembi di chiusura; si precisa che per "sigillatura" deve intendersi una chiusura ermetica recante un qualsiasi segno o impronta, apposto su materiale plastico come ceralacca o piombo o striscia incollata, tale da rendere chiuso il plico, attestare l'autenticità della chiusura originaria proveniente dal mittente, nonché garantire l'integrità e la non manomissione del plico;
- d) i concorrenti i cui i plichi non rechino all'esterno l' intestazione leggibile del mittente con il relativo indirizzo in conformità a quanto prescritto.

Sono esclusi dopo l'apertura del plico:

- a) i concorrenti che abbiano presentato una o più buste non sigillate in maniera tale da assicurarne l'integrità, l'assoluta segretezza del contenuto e impedirne l'apertura senza lasciare manomissioni e i concorrenti che abbiano presentato una o più buste mancanti delle firme su ciascuno dei lembi di chiusura; si precisa che per "sigillatura" deve intendersi una chiusura ermetica recante un qualsiasi segno o impronta, apposto su materiale plastico come ceralacca o piombo o striscia incollata, tale da rendere chiuse le buste, attestare l'autenticità della chiusura originaria proveniente dal mittente, nonché garantire l'integrità e la non manomissione delle buste;
- b) i concorrenti che abbiano presentato una o più buste prive dell'intestazione del concorrente e dell'indirizzo dello stesso;
- c) i concorrenti che abbiano presentato una o più buste mancanti dell'idonea indicazione per individuare il contenuto delle stesse (<<A – Documentazione amministrativa>>, <<Documentazione sulle situazioni di controllo>>, <<B - Offerta tecnica>>, <<C - Offerta quantitativa>>);
- d) i concorrenti che non abbiano presentato la busta <<A – Documentazione amministrativa>>;
- e) i concorrenti che non abbiano presentato, se obbligati, la busta <<Documentazione sulle situazioni di controllo>>.
- f) i concorrenti che non abbiano presentato la busta <<B - Offerta tecnica>>.
- g) i concorrenti che non abbiano presentato la busta <<C - Offerta quantitativa>>.

Salvo quanto previsto dall'art. 38, comma 2-bis, del Codice, sono esclusi dopo l'apertura della busta <<A – Documentazione amministrativa>>:

- a) i concorrenti che non abbiano inserito tutte le dichiarazioni ed i documenti richiesti nel bando di appalto;

- b) i concorrenti che abbiano presentato nelle dichiarazioni indicazioni errate, insufficienti, incomplete, contrastanti tra loro, non pertinenti, non veritiere o comunque non idonee all'accertamento dell'esistenza di fatti, circostanze o requisiti per i quali sono prodotte; oppure non sottoscritte dal soggetto competente;
- c) i concorrenti che abbiano presentato documenti, in luogo di una o più dichiarazioni previste, scaduti e/o non pertinenti;
- d) i concorrenti che abbiano presentato dichiarazioni o documenti mancanti dell'attestazione di copia conforme all'originale o di autentica nelle forme di legge, ovvero di originali con validità temporale scaduta o copie di originali scaduti in caso di documenti resi in copia conforme all'originale;
- e) i concorrenti che abbiano presentato, nell'ambito della presente gara, più di un'offerta;
- f) i concorrenti che, dalle dichiarazioni e dai documenti presentati, risultino privi dei requisiti di ordine generale, di idoneità professionale e di ordine speciale prescritti al punto III.2; *(I casi di esclusione di cui all'art. 38 del Codice non si applicano alle aziende o società sottoposte a sequestro o confisca ai sensi dell'art. 12-sexies del D.L. 08.06.1992, n. 306, convertito con modificazioni dalla L. 07.08.1992, n. 356, o degli artt. 20 e 24 del D.Lgs. 06.09.2011, n. 159, ed affidate ad un custode o amministratore giudiziario, limitatamente a quelle riferite al periodo precedente al predetto affidamento, o finanziario);*
- g) i concorrenti sottoposti alle sanzioni di cui all'art. 44 del D.Lgs. 25.07.1998, n. 286;
- h) i concorrenti sottoposti ai provvedimenti previsti dall'art. 41 del D.Lgs. 11.04.2006, n. 198;
- i) gli affidatari dei servizi di supporto al responsabile unico del procedimento che partecipino come concorrenti alla presente procedura, se hanno espletato i propri compiti direttamente o per il tramite di altro soggetto che risulti controllato, controllante o collegato;
- j) i concorrenti che non abbiano presentato la garanzia provvisoria, o con garanzia di importo inferiore al minimo richiesto, o con diverso oggetto dei lavori, o prestata a favore di soggetto diverso dalla Stazione Appaltante, o presentata con modalità difformi da quelle prescritte sia al precedente punto 2.4.9), sia all'art. 75 del Codice;
- k) i concorrenti che non abbiano dimostrato di avere eseguito il pagamento del contributo dovuto all'Autorità per la vigilanza sui contratti pubblici secondo le istruzioni pubblicate in data 03.11.2010, o che abbiano effettuato un versamento di importo inferiore, o con errata indicazione del CIG, o con errata indicazione del proprio codice fiscale, o in difformità alle prescrizioni dettate dal presente disciplinare di gara;
- l) i concorrenti sottoposti alle sanzioni previste dagli artt. 14 e 16 del D.Lgs. 8 giugno 2001 n. 231 e dall'art. 5 della L. 15.12.1990 n. 386 e s.m.i. *(divieto di contrattare con la pubblica amministrazione);*
- m) i concorrenti che si avvalgano dei piani individuali di emersione di cui alla L. 383/2001, nel caso in cui il periodo di emersione non sia ancora concluso;
- n) i concorrenti non in regola con le assunzioni obbligatorie di cui alla L. 68/1999 (Norme per il diritto al lavoro dei disabili);
- o) i concorrenti che partecipino alla gara in più di un raggruppamento temporaneo o di un consorzio ordinario di concorrenti o di un GEIE, ovvero che partecipino alla gara anche in forma individuale qualora abbiano partecipato in raggruppamento temporaneo o in consorzio ordinario di concorrenti o in GEIE;
- p) i concorrenti che partecipino alla gara a più di un consorzio stabile, o che partecipino alla gara in qualsiasi altra forma qualora siano stati indicati concorrenti dal consorzio stabile ed in tal caso è escluso anche il consorzio stabile;
- q) i consorzi di cui all'art. 34, comma 1, lett. b), del Codice ed i consorziati per i quali il consorzio concorre, qualora questi ultimi partecipino in qualsiasi altra forma alla gara;
- r) i concorrenti che violino il divieto di associazione in partecipazione, che violino i divieti di modificazione alla composizione dei raggruppamenti temporanei, dei consorzi ordinari di concorrenti e dei GEIE rispetto a quella risultante dall'impegno presentato in sede di offerta, salvo quanto previsto al comma 18 e 19, art. 37 del Codice in caso di fallimento, interdizione, inabilitazione;
- s) i concorrenti che abbiano una reciproca commistione di soggetti con potere decisionale o di rappresentanza che, valutata concretamente, sia tale da violare i principi di segretezza e par condicio della gara;
- t) i concorrenti in raggruppamento temporaneo di imprese o consorzi ordinari di concorrenti o GEIE non ancora costituiti che non presentino la dichiarazione che in caso di aggiudicazione dell'appalto si impegneranno a costituire il raggruppamento o consorzio ordinario o GEIE e a conferire mandato collettivo speciale con rappresentanza ad uno di essi qualificato come mandatario;
- u) i concorrenti che si trovino in situazioni che costituiscono causa di esclusione, benché dichiarate inesistenti dai concorrenti stessi, ma accertate dalla Stazione Appaltante ai sensi delle norme vigenti;
- v) i concorrenti che siano in contrasto con clausole essenziali regolanti l'appalto, con prescrizioni legislative e regolamentari ovvero con i principi generali dell'ordinamento;

- w) i concorrenti che abbiano presentato dichiarazioni in contrasto con clausole essenziali che regolano la gara, espressamente previste dal bando di appalto e dal presente disciplinare, ancorché non indicate nel presente elenco;
- x) i concorrenti che non abbiano presentato la dichiarazione del legale rappresentante attestante di essere in regola con le norme che disciplinano il diritto al lavoro dei disabili;
- y) i concorrenti che non abbiano sottoscritto in calce in originale l'istanza di ammissione e tutte le dichiarazioni previste nel presente disciplinare;
- z) i concorrenti che abbiano presentato, all'interno della busta <<A – documentazione amministrativa>> documenti relativi all'offerta tecnica e/o all'offerta quantitativa;
- aa) gli affidatari di incarichi di progettazione del soggetto concorrente che partecipano alla presente procedura in altra forma;
- ab) il soggetto che risulta controllato, controllante o collegato all'affidatario di incarichi di progettazione;
- ac) le esclusioni delle lett. aa), ab), sono estese ai dipendenti dell'affidatario dell'incarico di progettazione, ai suoi collaboratori e loro dipendenti, nonché agli affidatari di attività di supporto alla progettazione e ai loro dipendenti.

Sono esclusi dopo l'apertura della busta <<B - Offerta tecnica>>:

- a) i concorrenti che non abbiano presentato i documenti secondo le modalità previste al precedente punto 2.6;
- b) i concorrenti che abbiano presentato la documentazione e gli elaborati senza le firme richieste al precedente punto 2.6);
- c) i concorrenti in raggruppamento temporaneo o in consorzio ordinario o in GEIE non ancora costituito che abbiano reso i predetti documenti senza le firme rispettivamente di tutti i legali rappresentanti dei soggetti raggruppandi o consorziandi o costituendi il gruppo europeo e dei professionisti che svolgeranno il servizio come previsto al precedente punto 2.6);
- d) i concorrenti che abbiano presentato, all'interno della busta <<B – Offerta tecnica>> documenti relativi all'offerta quantitativa.

Sono esclusi dopo l'apertura della busta <<C - Offerta quantitativa>>:

- a) i concorrenti che abbiano presentato le offerte mancanti della firma del legale rappresentante o dell'amministratore munito del potere di rappresentanza;
- b) i concorrenti in raggruppamento temporaneo o in consorzio ordinario o in GEIE non ancora costituito la cui offerta sia mancante della firma di tutti i legali rappresentanti dei soggetti raggruppandi o dei consorziandi o costituendi il gruppo europeo;
- c) i concorrenti che hanno indicato un'offerta economica alla pari o in aumento rispetto all'importo posto a base di gara;
- d) i concorrenti che abbiano dettato condizioni, precondizioni o vincoli ai quali l'offerta stessa risulti subordinata;
- e) i concorrenti che abbiano inserito documenti diversi da quelli indicati nel precedente punto 2.7;
- f) i concorrenti che si trovino in situazioni di controllo di cui all'art. 2359 del Codice Civile o in una qualsiasi relazione, anche di fatto, qualora si accerti che le offerte sono imputabili ad un unico centro decisionale, sulla base di univoci elementi.

V.2.9 Modalità di aggiudicazione

L'aggiudicazione sarà effettuata con il criterio dell'offerta economicamente più vantaggiosa per la stazione appaltante, ai sensi del combinato disposto di cui all'art. 81, comma 1, e art. 83, del Codice.

Verifica della documentazione (Fase 1)

Nel giorno fissato dal bando per l'apertura delle offerte, la Commissione giudicatrice, in seduta pubblica, procede ai seguenti adempimenti:

- a) accerta la regolarità formale di presentazione dei plichi pervenuti, ai fini della ricevibilità (sigillatura, intestazioni, etc.); in caso di riscontro negativo esclude dalla gara i concorrenti cui esse si riferiscono;
- b) verifica la regolarità formale delle buste interne, contenute nei plichi, <<A – Documentazione amministrativa>>, <<B - Offerta tecnica>>, <<C – Offerta quantitativa>> (sigillatura, intestazioni, etc.); in caso di riscontro negativo esclude dalla gara i concorrenti cui esse si riferiscono;
- c) verifica se nei plichi sono presenti delle buste denominate <<Documentazione sulle situazioni di controllo>>; in tal caso ne accerta la regolarità formale di presentazione (sigillatura, intestazioni, etc.) ed in caso di riscontro negativo esclude dalla gara i concorrenti cui esse si riferiscono;
- d) verifica la correttezza formale della documentazione contenuta nelle buste <<A – Documentazione amministrativa>> e, se presenti, nelle buste <<Documentazione sulle situazioni di controllo>>; in caso di riscontro negativo esclude dalla gara i concorrenti cui esse si riferiscono;

- e) verifica che non vi siano affidatari di incarichi di progettazione del soggetto concorrente che partecipano alla gara in altra forma, compresi i dipendenti dell'affidatario dell'incarico di progettazione, suoi collaboratori e loro dipendenti, nonché affidatari di attività di supporto alla progettazione e loro dipendenti, ed in caso di riscontro positivo provvede ad escludere il soggetto concorrente;
- f) verifica che non vi siano concorrenti controllati, controllanti o collegati agli affidatari di incarichi di progettazione, compresi i dipendenti dell'affidatario dell'incarico di progettazione, suoi collaboratori e loro dipendenti, nonché affidatari di attività di supporto alla progettazione e loro dipendenti, ed in caso di riscontro positivo provvede ad escludere il soggetto concorrente;
- g) verifica che non vi siano affidatari dei servizi di supporto al responsabile unico del procedimento che partecipano come concorrente alla gara, se hanno espletato i propri compiti direttamente o per il tramite di altro soggetto che risulti controllato, controllante o collegato, ed in caso di riscontro positivo provvede ad escludere il soggetto concorrente;
- h) verifica che non vi siano concorrenti partecipanti a più di un consorzio stabile ed in caso di riscontro positivo provvede ad escluderli; verifica che i consorziati per conto dei quali il consorzio stabile ha indicato che concorre non partecipino alla gara in qualsiasi altra forma ed in caso di riscontro positivo provvede ad escludere sia il consorzio stabile sia i consorziati;
- i) verifica che non vi siano concorrenti che partecipino in più di un raggruppamento temporaneo o di un'aggregazione di imprese di rete o di un consorzio ordinario di concorrenti o di GEIE ed in caso di riscontro positivo provvede ad escluderli; verifica che non partecipino alla gara concorrenti in forma individuale qualora abbiano partecipato in raggruppamento temporaneo o in aggregazione di imprese di rete o in consorzio ordinario di concorrenti o in GEIE ed in caso di riscontro positivo provvede ad escluderli;
- j) verifica per i consorzi di cui all'art. 34, comma 1, lett. b), del Codice, per quali consorziati il consorzio concorre e qualora questi ultimi partecipino in qualsiasi altra forma alla gara provvede ad escludere sia il consorzio sia i predetti consorziati;
- k) verifica, in caso di avalimento, che il soggetto ausiliario non partecipi a sua volta né in forma singola, né in forma di raggruppamento o consorzio o GEIE, né in qualità di ausiliario di altro soggetto concorrente; in caso di riscontro positivo di taluna delle predette situazioni provvede ad escludere sia l'ausiliario che l'ausiliato.
- l) effettua la verifica circa il possesso dei requisiti generali e speciali dei concorrenti sulla base delle dichiarazioni da essi presentate, secondo le modalità indicate al paragrafo 2.4 del presente disciplinare, e procede all'eventuale esclusione dalla gara dei concorrenti non in possesso dei suddetti requisiti, salva l'applicazione dell'art. 38, comma 2-bis, del Codice.
- m) la commissione di gara espone ai presenti che la valutazione delle offerte sarà effettuata con il metodo <<aggregativo – compensatore>> di cui all'allegato "G" del Regolamento, applicando il metodo 2 ovvero il metodo 4 nel caso di un numero di offerte inferiore a tre, mediante la formula:

$$C_{(a)} = \sum_n [W_i * W_{(a) i}]$$

dove:

- $C_{(a)}$ rappresenta l'indice di valutazione dell'offerta (a);
- \sum sommatoria;
- n rappresenta il numero totale dei requisiti;
- W_i rappresenta il peso o punteggio attribuito al requisito (i);
- $W_{(a) i}$ rappresenta il coefficiente della prestazione dell'offerta (a) rispetto al requisito (i), variabile tra zero e uno, determinato:
 - 1) rispetto agli elementi di valutazione di natura qualitativa, attraverso la media dei coefficienti, variabili tra zero (0,00) e uno (1,00), calcolati dai singoli commissari mediante il "confronto a coppie", secondo le linee guida di cui all'allegato "G" del Regolamento;
 - 2) rispetto agli elementi di valutazione di natura quantitativa, attraverso interpolazione lineare tra il coefficiente pari ad uno (1,00), attribuito ai valori degli elementi offerti più convenienti per la Stazione Appaltante, e coefficiente pari a zero (0,00) attribuito a quelli posti a base di gara.

Tutto ciò precisato, la Commissione, procede all'apertura della busta <<B - Offerta tecnica>> dei concorrenti ammessi alla gara, ne verifica la regolarità formale, sigla le buste e i documenti ivi contenuti. Esclusi i soggetti che non hanno reso la documentazione secondo le formalità richieste, stabilisce la data della seduta riservata per la valutazione delle offerte tecniche.

Infine, per ogni concorrente ripone la documentazione nelle relative buste di origine, le sigilla, quindi le affida al segretario per la custodia. La prima fase della selezione si chiude con la firma del verbale delle operazioni.

Verifica dell'offerta tecnica in seduta riservata (fase 2)

La Commissione, nel giorno prestabilito, in seduta riservata, o in più sedute qualora necessario, procede alla valutazione delle offerte tecniche e all'assegnazione dei relativi punteggi.

Determinazione punteggio per il criterio di natura qualitativa - Metodo del "confronto a coppie": ogni commissario valuta quale delle due offerte che formano la coppia ritenga preferibile e quale sia il grado di preferenza da assegnargli. Il grado di preferenza varia da 1 (parità), a 2 (preferenza minima), a 3 (preferenza piccola), a 4 (preferenza media), a 5 (preferenza grande), a 6 (preferenza massima). Possono essere attribuiti anche gradi intermedi, con l'impiego di una sola cifra decimale. Il segretario della commissione riporta sul foglio elettronico il tipo ed il grado di preferenza accordata per ciascuna coppia dai singoli commissari. L'operazione viene ripetuta per ciascun criterio o sub-criterio. Una volta effettuato il confronto a coppie si sommano i punteggi attribuiti a ciascun offerente da tutti i commissari. All'offerente che ha assunto il punteggio migliore verrà assegnato il coefficiente uno e agli altri un punteggio ad esso proporzionale in base al punteggio totale ottenuto.

Determinazione punteggio per il criterio di natura quantitativa – Interpolazione lineare: la Commissione assegna, per ciascun criterio, il punteggio così come indicato al paragrafo IV.2 del presente disciplinare.

I risultati della valutazione sono riportati in una tabella finale

L'eventuale esclusione o aggiunta di un'offerta dopo dette valutazioni, dovuta a vicende amministrative della gara, quali ad es. ricorsi, verifica dei requisiti, ecc., , comporta la perdita di significato di tutti i confronti delle coppie, quindi dei coefficienti di valutazione e in definitiva dei punti assegnati. In tal caso occorre rifare il confronto delle coppie.

Conclusa la procedura, la Commissione, tramite gli uffici competenti della Stazione Appaltante, comunicherà a tutti i concorrenti che hanno presentato offerta, tramite posta elettronica certificata, gli esiti delle valutazioni svolte, nonché la data della seduta pubblica nella quale saranno aperte le buste contenenti le offerte economiche dei soggetti ammessi.

Infine, per ogni concorrente il Presidente ripone la documentazione nelle relative buste di origine, le sigilla, quindi le affida al segretario per la custodia. La seconda fase della selezione si chiude con la firma del verbale delle operazioni.

Verifica dell'offerta quantitativa in seduta pubblica (fase 3)

Nel giorno stabilito, in seduta pubblica, il seggio di gara dà lettura dei punteggi attribuiti alle offerte tecniche e comunica i nominativi degli eventuali offerenti esclusi, quindi procede all'apertura delle buste <<C – Offerta quantitativa >> delle offerte e ne verifica la regolarità, le sigla ed escluse quelle che presentano eventuali irregolarità, da lettura per ogni elemento dei ribassi e delle riduzioni percentuali offerte sui rispettivi valori posti a base di gara. Quindi, l'attribuzione dei punteggi avviene attraverso interpolazione lineare tra il coefficiente pari ad uno (1,00), attribuito ai valori degli elementi offerti più convenienti per la stazione appaltante, e coefficiente pari a zero (0,00) attribuito ai valori degli elementi offerti pari a quelli posti a base di gara.

Infine, in una tabella conclusiva dell'intera procedura, il seggio di gara riporta per tutte le offerte valide (*righe A, B, C, D, E, F, ecc.*) i punti assegnati in capo all'offerta tecnica (*colonna Offerta tecnica*), nonché quelli assegnati in capo all'offerta quantitativa (*colonna Offerta quantitativa*), e determina il punteggio totale conseguito da ciascuna offerta (*colonna Totale offerta*).

Chiuse le fasi di assegnazione dei punteggi, la commissione, ai sensi dell'art. 20, comma 10 della L.R. 07.08.2007, n. 5, e dell'art. 86, comma 2 del Codice, procede alla valutazione di congruità delle offerte in relazione alle quali sia i punti assegnati all'offerta quantitativa, sia la somma dei punti assegnati agli elementi dell'offerta tecnica, sono entrambi pari o superiori ai quattro quinti dei corrispondenti punti massimi previsti nel bando. Quindi la prima soglia (S1) riferita all'offerta quantitativa risulta pari a $30 \times 4/5 = 24$, la seconda soglia (S2) riferita all'offerta tecnica risulta pari a $70 \times 4/5 = 56$.

Determinate le due soglie si procede come segue:

A) il seggio di gara sottopone a verifica i punti assegnati sia all'offerta tecnica sia all'offerta quantitativa della prima migliore offerta. Qualora un solo dei punti o entrambi siano inferiori alle rispettive soglie di anomalia l'offerta è congrua. Quindi ripete la verifica progressivamente nei confronti della seconda e delle successive offerte. Se tutte le offerte esaminate risultano congrue, il seggio di gara confermerà la graduatoria, nella quale il primo classificato rappresenta il concorrente che ha proposto l'offerta economicamente più vantaggiosa e sarà dichiarato aggiudicatario provvisorio dell'appalto. A parità di punteggio si procederà mediante sorteggio.

La terza fase si conclude con la firma del relativo verbale, che deve riportare la sequenza delle operazioni e gli eventuali soggetti esclusi.

B) Qualora invece nella prima migliore offerta entrambi i punti assegnati all'offerta tecnica e all'offerta quantitativa sono pari o superiori alle rispettive soglie, l'offerta è sospetta di anomalia. In tal caso il seggio di gara deve chiedere le opportune giustificazioni, che in relazione al contesto possono riguardare o le voci di prezzo che concorrono a formare l'importo complessivo posto a base di gara o gli altri elementi di valutazione dell'offerta, ovvero entrambi, procedendo ai sensi dell'art.88 del Codice.

La seduta quindi viene sospesa affinché entro i tre giorni successivi si possa chiedere al soggetto concorrente di produrre le giustificazioni. La richiesta delle giustificazioni, indicante le componenti dell'offerta ritenute anormalmente basse, deve avvenire in forma scritta, per mezzo dei servizi postali o via fax, a cura degli uffici competenti della Stazione Appaltante dei quali si avvale il Presidente della Commissione, assegnando all'offerente un termine non inferiore a quindici giorni per la presentazione in forma scritta delle giustificazioni.

Gli offerenti interessati devono far pervenire le giustificazioni all'interno di un plico, costituito da materiale opaco e non trasparente, il quale deve recare all'esterno l'intestazione ed indirizzo del mittente (*in caso di soggetti riuniti, i nominativi di tutti gli associati e del capogruppo*) e ben visibile la scritta "NON APRIRE", con l'oggetto della presente procedura la dicitura "Giustificazioni dell'offerta". Il plico deve essere indirizzato all'Azienda Regionale per l'Edilizia Abitativa (AREA), Distretto Territoriale di Cagliari, Ufficio Protocollo, Via Cesare Battisti, 6, 09123 Cagliari (CA). Il plico non deve presentare condizioni tali da non garantirne l'integrità e la riservatezza del contenuto.

Il plico dovrà essere inviato per mezzo di raccomandata dei servizi postali o mediante agenzia di recapito autorizzata, ovvero presentato direttamente a mano dalle ore 9.00 alle ore 13.00 dei giorni compresi dal lunedì al venerdì (*in tal caso sarà resa l'attestazione di consegna*), entro il termine innanzi stabilito.

In questo caso, il seggio di gara termina la terza fase della selezione e rinvia ad una o più sedute riservate l'esame delle giustificazioni, redige quindi il verbale della seduta che riporta la sequenza delle operazioni e gli eventuali soggetti esclusi.

Verifica delle giustificazioni delle offerte anomale (eventuale fase 4)

Nel giorno stabilito, in seduta riservata, il seggio di gara esamina, se richieste, le giustificazioni prodotte dal primo migliore offerente, ove non le ritenesse sufficienti ad escludere l'incongruità dell'offerta, richiede per iscritto, tramite i servizi postali o via fax e avvalendosi degli uffici competenti della Stazione Appaltante, le precisazioni ritenute pertinenti, assegnando un termine non inferiore a cinque giorni per presentare le precisazioni in forma scritta. Il seggio di gara riesamina gli elementi costitutivi dell'offerta tenendo conto delle precisazioni fornite. Qualora l'offerta sia ancora ritenuta eccessivamente bassa, il seggio di gara, per mezzo degli uffici competenti, convoca l'offerente con un anticipo non inferiore a cinque giorni lavorativi e lo invita ad indicare ogni elemento che ritenga utile. Se l'offerente non si presenta alla data di convocazione stabilita, il seggio di gara può prescindere dalla sua audizione.

Nel caso in cui l'offerta sia confermata anormalmente bassa, e, se ritenuta anomala, il seggio di gara procede nella stessa maniera progressivamente nei confronti della seconda classificata e poi delle successive offerte.

Ultimato il procedimento di verifica, in seduta pubblica, previa tempestiva comunicazione ai concorrenti, il seggio di gara dichiara le eventuali esclusioni di ciascuna offerta che, in base all'esame degli elementi forniti, risulta, nel suo complesso, inaffidabile.

Quindi, rimaste in gara solo le offerte ritenute congrue, il seggio di gara stenderà la graduatoria, nella quale il primo classificato rappresenta il concorrente che ha proposto l'offerta economicamente più vantaggiosa e sarà dichiarato aggiudicatario provvisorio dell'appalto. A parità di punteggio si procederà mediante sorteggio. La quarta fase si conclude con la firma del relativo verbale, che deve riportare la sequenza delle operazioni e gli eventuali soggetti esclusi.

A conclusione dei lavori, il seggio di gara trasmette i verbali e le offerte al Responsabile Unico del Procedimento.

Il Responsabile Unico del Procedimento, ricevuta la documentazione dal seggio di gara, esercita i propri controlli sugli atti di gara. Qualora rilevi irregolarità procedurali ovvero irregolarità nelle offerte tecniche o quantitative invia le proprie osservazioni al seggio di gara per il riesame.

Ultimati tutti i controlli e le verifiche, il Responsabile Unico del Procedimento comunica ai concorrenti esclusi il motivo di rigetto della candidatura e agli offerenti il motivo di rigetto dell'offerta, tempestivamente, ai sensi dell'art. 50, comma 3, lett. a) e b) della L.R. 07.08.2007, n. 5. Inoltre il Responsabile Unico del Procedimento comunica all'operatore aggiudicatario l'esito della procedura, invitandolo a completare gli elaborati prescritti per il progetto definitivo dal Codice, necessari per l'acquisizione del parere degli uffici competenti all'approvazione o eventualmente prescritti dalla Commissione di gara.

Aggiudicazione provvisoria

Entro trenta giorni dal ricevimento del verbale, l'aggiudicazione provvisoria è soggetta all'approvazione del Responsabile Unico del Procedimento, se dirigente, o, se non dirigente, su sua proposta è sottoposta all'approvazione del dirigente di riferimento. Il termine è interrotto dalla richiesta di chiarimenti o documenti e inizia nuovamente a decorrere da quando i chiarimenti o documenti pervengono all'organo richiedente. Con il medesimo atto, previo parere della Commissione di gara, vengono approvati gli elaborati componenti il progetto definitivo.

Decorso il termine senza che sia intervenuta l'approvazione, l'aggiudicazione provvisoria si intende comunque approvata.

V.3 CONCLUSIONE DELLA PROCEDURA DI APPALTO

V.3.1 Aggiudicazione definitiva

La Stazione Appaltante tramite il Responsabile Unico del Procedimento, al fine di addivenire all'aggiudicazione definitiva, ai sensi dell'art. 15, comma 4, della L.R. n. 5/2007, esegue per il soggetto aggiudicatario provvisorio e per il secondo graduato la verifica dei prescritti requisiti dichiarati in fase di partecipazione alla gara.

Qualora i documenti non siano forniti o non sia confermato il contenuto delle dichiarazioni, il soggetto aggiudicatario procede all'esclusione del concorrente dalla gara, all'escussione della cauzione provvisoria ed alla nuova aggiudicazione, previa definizione della nuova soglia di anomalia qualora le condizioni di gara prevedano la determinazione di detta soglia. Della coda procedurale sarà data tempestiva informazione a tutti i soggetti concorrenti a cura del Responsabile Unico del Procedimento.

Inoltre il soggetto aggiudicatario procederà alla segnalazione del fatto all'Autorità per la vigilanza sui contratti pubblici (AVCP) per i provvedimenti e sanzioni di competenza, nonché ai conseguenti adempimenti di legge in materia di dichiarazioni mendaci rese ai sensi del D.P.R. 445/2000, ovvero formazione di atti falsi, per le comunicazioni di reato alla Procura della Repubblica competente.

Ai sensi dell'art. 15, comma 4, della L.R. 07.08.2007, n. 5, espletata la verifica dei requisiti con esito positivo il Responsabile Unico del Procedimento, se non dirigente, propone l'aggiudicazione definitiva e l'autorizzazione alla stipula del contratto d'appalto. Qualora, invece, il Responsabile Unico del Procedimento sia un dirigente, determina direttamente l'aggiudicazione definitiva e autorizza la stipula del contratto d'appalto, fatto salvo l'esercizio dei poteri di autotutela dell'Azienda nei casi consentiti dalle norme vigenti.

V.3.2 Contratto d'appalto

Entro 10 (dieci) giorni dall'aggiudicazione definitiva, il R.U.P. avvia le procedure per l'acquisizione dei necessari pareri, nulla osta o atti di assenso da parte di qualunque organo, ente o autorità competente e per l'approvazione del progetto definitivo presentato in sede di gara. In tale fase l'affidatario provvede, ove necessario, ad adeguare il progetto definitivo alle eventuali prescrizioni ritenute necessarie e propedeutiche alle acquisizioni dei suddetti pareri, nulla osta o atti di assenso, senza che ciò comporti alcun compenso aggiuntivo a favore dello stesso, entro il termine perentorio di 10 (dieci) giorni, o altro termine perentorio assegnato dal RUP.

L'Amministrazione appaltante, acquisiti i pareri, autorizzazioni e concessioni comunali, provvede a trasmetterli all'aggiudicatario, che avrà l'obbligo di recepire le eventuali richieste di adeguamento del progetto, susseguenti ai suddetti pareri, entro termini sopra riportati, senza che ciò comporti alcun compenso aggiuntivo a favore dello stesso.

Ai sensi dell'art. 168 del Regolamento, qualora l'affidatario non adegui il progetto definitivo entro la data perentoria assegnata dal Responsabile del procedimento, non si procede alla stipula del contratto e si procede all'annullamento dell'aggiudicazione definitiva.

L'AREA, prima della stipula del contratto si riserva di effettuare nei confronti dell'aggiudicatario dei lavori, e, a proprio insindacabile giudizio, in qualsiasi momento lo ritenga opportuno, la verifica sul mantenimento del possesso dei requisiti di ordine generale, di idoneità professionale e di ordine speciale prescritti nel bando di gara, nonché le verifiche in materia di lotta alla delinquenza mafiosa.

Ai sensi di quanto prescritto dal combinato disposto dall'art. 53, comma 4, primo periodo del Codice, il contratto sarà stipulato <<a corpo> ed in forma di scrittura privata ai sensi dell'art. 11, comma 13, del Codice, in formato cartaceo.

Ai sensi di quanto prescritto dall'art. 11, comma 10, del Codice, il contratto non può essere stipulato prima di 35 (trentacinque) giorni dall'invio dell'ultima delle comunicazioni del provvedimento di aggiudicazione definitiva.

Il termine dilatorio non si applica se è stata presentata o se è stata ammessa una sola offerta e non sono state tempestivamente proposte impugnazioni del bando, o queste impugnazioni risultano già respinte con decisione definitiva.

Il contratto deve essere stipulato entro il termine massimo di quindici giorni dall'approvazione del progetto definitivo o entro la data di differimento espressamente concordata con l'aggiudicatario, fatto salvo l'esercizio dei poteri di autotutela dell'AREA.

V.3.3 Obblighi dell'aggiudicatario

Al fine di procedere alla stipulazione del contratto d'appalto, l'aggiudicatario dovrà provvedere improrogabilmente entro 10 (dieci) giorni dal ricevimento della nota di convocazione, agli adempimenti necessari per il rogito, producendo la documentazione appresso specificata.

- a) versamento anticipato degli oneri di stipula del contratto, secondo l'importo e le modalità che saranno comunicate dagli uffici della Stazione Appaltante;
- b) garanzia fidejussoria, a copertura degli oneri per la mancata od inesatta esecuzione del contratto, resa esclusivamente da un istituto bancario o da una compagnia assicurativa in possesso dell'autorizzazione di legge, anche resa da intermediari finanziari iscritti nell'albo di cui all'articolo 106 del decreto legislativo 1° settembre 1993, n. 385 che svolgono in via esclusiva o prevalente attività di rilascio di garanzie e che sono sottoposti a revisione contabile da parte di una società di revisione iscritta nell'albo previsto dall'articolo 161 del decreto legislativo 24 febbraio 1998, n. 58 in conformità alla polizza-tipo 1.2 di cui all'art. 1, comma 1, D.M. 12.03.2004, n.

123, per una somma pari al 10% (dieci per cento) dell'importo contrattuale ai sensi dell'art. 54, comma 3, L.R. 07.08.2007, n. 5, e dell'art. 113 del Codice; qualora il ribasso d'asta sia superiore al 10% la garanzia è aumentata dei punti percentuali eccedenti, ove il ribasso sia superiore al 20% l'aumento è di due punti percentuali per ogni punto di ribasso superiore al 20%;

la garanzia decorre dalla data di stipula del contratto d'appalto e cessa di avere effetto alla data di emissione del certificato di regolare esecuzione o del certificato di collaudo provvisorio o comunque decorsi 12 mesi dall'ultimazione dei lavori, risultante dal relativo certificato, allorché è automaticamente svincolata, estinguendosi ad ogni effetto;

la polizza fideiussoria deve prevedere espressamente la rinuncia al beneficio della preventiva escussione del debitore principale, la rinuncia all'eccezione di cui all'art. 1957, comma 2, del Codice Civile, nonché l'operatività della garanzia entro 15 giorni, a semplice richiesta scritta dell'AREA;

la mancata costituzione della garanzia definitiva determina la decadenza dell'affidamento e l'incameramento della garanzia provvisoria da parte della Stazione Appaltante, che aggiudica l'appalto al concorrente che segue nella graduatoria;

la polizza fideiussoria deve essere prodotta esclusivamente in originale, su supporto cartaceo, con sottoscrizione autografa del garante autenticata da notaio il quale deve attestare anche i poteri di firma del garante medesimo (N.B. - *La sottoscrizione del garante in forma digitale, verificabile, equivale alla sottoscrizione autografa*);

in caso di raggruppamento temporaneo di concorrenti, la fideiussione deve essere unica, intestata a nome di tutte le imprese che hanno costituito il raggruppamento, e può essere sottoscritta anche dal solo legale rappresentante dell'impresa mandataria (capogruppo), in proprio nome e per conto di tutte le imprese mandanti;

nel caso di consorzio ordinario di concorrenti o di GEIE, la fideiussione deve essere intestata a nome del consorzio o del GEIE, e può essere sottoscritta anche dal solo legale rappresentante dell'impresa capofila, in nome proprio e per conto di tutte le imprese consorziate o le imprese che costituiscono il gruppo europeo;

ai sensi dell'art. 40, comma 7, del Codice, l'importo della garanzia fideiussoria è ridotto del 50% per l'aggiudicatario in possesso della certificazione di sistema di qualità conforme alle norme europee della serie UNI EN ISO 9000; in caso di raggruppamento temporaneo di concorrenti, o consorzio ordinario di concorrenti o di GEIE, per beneficiare della riduzione, tutti i soggetti del raggruppamento, o del consorzio o del GEIE devono possedere la certificazione del sistema di qualità;

- c) eventuali proposte integrative del piano di sicurezza e di coordinamento, ovvero presentazione di un piano di sicurezza sostitutivo del piano di sicurezza e di coordinamento quando questo non sia previsto; presentazione del piano operativo di sicurezza per quanto attiene le proprie scelte autonome e relative responsabilità dell'impresa nell'organizzazione del cantiere e nell'esecuzione dei lavori, da considerare come piano complementare di dettaglio del piano di sicurezza e di coordinamento ovvero del piano di sicurezza sostitutivo, ai sensi dell'art. 131 del Codice;

- d) *(per il raggruppamento temporaneo di imprese o il GEIE)*

- mandato collettivo speciale con rappresentanza, conferito all'impresa capogruppo o capo fila dalle altre imprese riunite, mediante scrittura privata autenticata da notaio;

- procura conferita al legale rappresentante dell'impresa capogruppo o capofila, risultante da atto pubblico, il quale rappresenterà le imprese riunite nella stipula del contratto d'appalto, ai sensi dell'art. 1392 del Codice Civile;

- regolamento interno del raggruppamento o del GEIE;

è ammessa la presentazione del mandato, della procura e del regolamento interno del raggruppamento o del GEIE in un unico atto, redatto in forma pubblica da notaio; mandato e procura dovranno essere presentati anche nel caso in cui sia un'impresa singola ad aggregare una o più imprese "minori";

(per il consorzio ordinario di concorrenti)

- copia dell'atto costitutivo del consorzio e delle successive modificazioni;

- e) documento da rendere ai sensi dell'art. 3, lett. a) e lett. b) del D.M. 145/2000, indicante sia il luogo e l'ufficio dove effettuare i pagamenti dell'appalto con relative modalità, sia il nominativo della persona o delle persone autorizzate dall'appaltatore a riscuotere, ricevere e quietanzare le somme ricevute in conto o saldo anche per effetto di eventuali cessioni di credito preventivamente riconosciute dalla stazione appaltante.

- f) polizza assicurativa del soggetto progettista di cui all'art. 111, comma 1 del Codice; la polizza copre la responsabilità civile professionale del progettista per i rischi derivanti anche da errori od omissioni nella redazione del progetto definitivo ed esecutivo che abbiano determinato a carico della stazione appaltante nuove spese di progettazione e/o maggiori costi. La polizza deve decorrere dalla data di stipula del contratto con l'affidatario e ha termine alla data di emissione del certificato di collaudo provvisorio; la garanzia deve essere prestata per un massimale non inferiore al 10% dell'importo dei lavori progettati (*con il limite di € 1.000.000, per lavori di importo inferiore ad € 5.186.000,*

IVA esclusa); la mancata presentazione da parte dei progettisti della polizza di garanzia esonera AREA dal pagamento delle competenze di progettazione; in caso di raggruppamento temporaneo di progettisti, ai sensi dell'art. 37 del Codice, la garanzia assicurativa deve essere presentata, su mandato irrevocabile, dalla mandataria in nome e per conto di tutti i mandanti, con responsabilità solidale; per i raggruppamenti di tipo verticale, la mandataria presenta, unitamente al mandato irrevocabile dei soggetti raggruppati in verticale, le garanzie assicurative dagli stessi prestate per le rispettive responsabilità "pro quota"; in alternativa alla polizza innanzi esposta, l'esecutore del contratto può presentare copia di polizza già attiva, dichiarata conforme all'originale, avente le medesime caratteristiche di quella innanzi richiesta; in questo caso si deve produrre in originale un'appendice alla predetta polizza nella quale si precisa che la stessa polizza garantisce anche il servizio oggetto del presente appalto.

Nel caso in cui l'aggiudicatario non presenti nei termini innanzi prescritti detta documentazione, decade l'aggiudicazione definitiva con conseguente incameramento della garanzia provvisoria, salvo il diritto da parte dell'AREA al risarcimento di eventuali maggiori danni. In tal caso l'appalto sarà aggiudicato al concorrente che segue nella graduatoria.

V.3.4 Adempimenti finali

L'aggiudicatario deve trasmettere al Responsabile Unico del Procedimento, almeno 10 giorni prima della consegna dei lavori, la polizza assicurativa prescritta dall'art. 54, comma 6 della L.R. 07.08.2007, n. 5, e dall'art. 129, comma 1, del Codice, che tenga indenne l'AREA da tutti i rischi di esecuzione da qualsiasi causa determinati, compresi i danni subiti per danneggiamento o distruzione totale o parziale di impianti ed opere anche preesistenti, salvo quelli da errore di progettazione, azioni di terzi o cause di forza maggiore. La polizza deve altresì contenere una garanzia di responsabilità civile per danni cagionati a terzi nell'esecuzione dei lavori. La copertura assicurativa deve decorrere dalla data di consegna dei lavori e cessare alle ore 24 del giorno di emissione del certificato di collaudo provvisorio o del certificato di regolare esecuzione o comunque decorsi 12 mesi dalla data di ultimazione dei lavori. Qualora nel capitolato speciale sia previsto un periodo di garanzia, la polizza comprende anche tutti i rischi connessi all'utilizzo delle lavorazioni in garanzia o agli interventi per la loro eventuale sostituzione o rifacimento.

In caso di raggruppamento temporaneo, la polizza deve essere unica, intestata a nome di tutte le imprese che hanno costituito il raggruppamento, e può essere sottoscritta anche dal solo legale rappresentante dell'impresa mandataria (capogruppo), in nome e per conto di tutte le imprese raggruppate.

Nel caso di consorzio costituito, la polizza potrà essere prestata sia dal consorzio che dai consorziati esecutori dell'appalto; in questo ultimo caso la polizza dovrà essere intestata al consorzio e a tutti i consorziati esecutori dell'appalto.

Nel caso di GEIE, la polizza potrà essere prestata dal capofila o da un esecutore dell'appalto facente parte del gruppo, ma dovrà essere intestata al GEIE ed a tutti gli esecutori dell'appalto.

In particolare, la polizza CAR, da rendere in conformità alla polizza-tipo 2.3 di cui all'art. 1, comma 1, D.M. 12.03.2004, n. 123, deve contenere a pena di non accettazione:

- garanzia per i rischi di esecuzione (CAR) che causino il danneggiamento o la distruzione totale o parziale di impianti ed opere, anche preesistenti, verificatisi nel corso dell'esecuzione dei lavori (Sezione A dello schema tipo). La somma assicurata deve essere pari all'importo del contratto incrementato dell'IVA, oltre al valore delle preesistenze stabilito nel capitolato speciale; somma da aggiornare a seguito di eventuali variazioni dei prezzi contrattuali ovvero di perizie suppletive al contratto originario;
- garanzia contro la responsabilità civile per danni causati a terzi nel corso dell'esecuzione dei lavori (Sezione B dello schema tipo), per un massimale pari a € 500.000.

V.4 SUBENTRO DEL SUPPLENTE

L'AREA intende avvalersi della facoltà prevista dall'art. 140, comma 1, del Codice; pertanto, in caso di fallimento dell'esecutore del contratto o di risoluzione del contratto per grave inadempimento del medesimo, si potranno interpellare progressivamente i soggetti che hanno partecipato all'originaria procedura di gara, risultanti dalla relativa graduatoria, al fine di stipulare un nuovo contratto per l'affidamento del completamento dei lavori. Si procede all'interpello a partire dal soggetto che ha formulato la prima migliore offerta, fino al quinto migliore offerente, escluso l'originario aggiudicatario. L'affidamento avviene alle medesime condizioni già proposte dall'originario aggiudicatario in sede in offerta.

Cagliari, --/07/2014

Il Direttore del Servizio Tecnico
Ing. Sebastiano Bitti

All'Azienda Regionale per l'Edilizia Abitativa (AREA)

Distretto Territoriale di Cagliari

Via Cesare Battisti, n. 6, 09123 Cagliari

ISTANZA DI AMMISSIONE

Procedura aperta per l'affidamento della progettazione esecutiva e dell'esecuzione dei lavori di riqualificazione di due fabbricati per la realizzazione di alloggi destinati alla locazione a canone moderato in Via Lamarmora, 15 e 19 nel Comune di Ussaramanna (VS)

Il soggetto concorrente _____
con sede legale e domicilio fiscale in _____, Via _____, n. _____
Codice Fiscale n. _____ Partita IVA n. _____
Telefax _____, Telef. _____, e-mail: _____
nella persona del sottoscritto _____
(barrare la casella che interessa)
 Legale Rappresentante / Procuratore speciale / Altro _____
nato a _____, il _____, residente in _____
Via _____, n. _____, Frazione _____ ;

CHIEDE

di partecipare alla gara d'appalto esposta in oggetto nella sua qualità di:

(barrare la casella che interessa)

- Imprenditore individuale (lett. a, comma 1, art. 34, D.Lgs. n.163/2006);
- Società commerciale Società cooperativa (lett. a, comma 1, art. 34, D.Lgs. n.163/2006);
- Consorzio fra società cooperativa di produzione e lavoro (lett. b, comma 1, art. 34, D.Lgs. n.163/2006);
- Consorzio tra imprese artigiane (lett. b, comma 1, art. 34, D.Lgs. n.163/2006);
- Consorzio stabile, anche in forma di società consortile (lett. c, comma 1, art. 34, D.Lgs. n.163/2006);
- Mandatario di un raggruppamento temporaneo di concorrenti (lett. d, comma 1, art. 34, D.Lgs. n.163/2006)
 - tipo orizzontale tipo verticale costituito non costituito;
- Mandante di un raggruppamento temporaneo di concorrenti (lett. d, comma 1, art. 34, D.Lgs. n.163/2006)
 - tipo orizzontale tipo verticale costituito non costituito;
- Capogruppo di un consorzio ordinario di concorrenti (lett. e, comma 1, art. 34, D.Lgs. n.163/2006);
 - costituito non costituito;
- Consorziato di un consorzio ordinario di concorrenti (lett. e, comma 1, art. 34, D.Lgs. n.163/2006);
 - costituito non costituito;
- Mandatario di un'aggregazione di imprese di rete (lett. e-bis, comma 1, art. 34, D.Lgs. n.163/2006)
 - costituita non costituita;
- Mandante di un'aggregazione di imprese di rete (lett. e-bis, comma 1, art. 34, D.Lgs. n.163/2006)
 - costituita non costituita;
- Capofila di un GEIE (lett. f, comma 1, art. 34, D.Lgs. n.163/2006);
 - costituito non costituito;
- Mandante di un GEIE (lett. f, comma 1, art. 34, D.Lgs. n.163/2006);
 - costituito non costituito;
- Operatore economico stabilito in altro Stato membro della UE, costituito conformemente alla legislazione vigente del proprio Paese (lett. f-bis, comma 1, art. 34, D.Lgs. n.163/2006).

A tal fine, ai sensi degli art. 46 e 47 del D.P.R. 445/2000, consapevole delle sanzioni penali previste dall'art. 76 del D.P.R. 445/2000, per le ipotesi di falsità in atti e dichiarazioni mendaci ivi indicate,

DICHIARA

per la parte che riguarda la sua persona e per la parte riguardante il soggetto concorrente che rappresenta, assumendosene la piena responsabilità:

- 1) di possedere (barrare la casella corrispondente a quanto si dichiara):
 - la cittadinanza italiana

- la cittadinanza _____ (U.E.);
- 2) di essere in possesso dei requisiti di ordine generale in quanto non esistono le condizioni di esclusione ed i divieti dettati dall'art. 38 del D.Lgs. 12.04.2006, n. 163, ss.mm.ii., come appresso specificato:
- a) non si trova in stato di fallimento, di liquidazione coatta, di concordato preventivo, e non è in corso un procedimento per la dichiarazione di una di tali situazioni;
- b) nei propri confronti non è pendente procedimento per l'applicazione di una delle misure di prevenzione di cui all'art. 6, D.Lgs. 06.09.2011, n. 159, o di una delle cause ostative previste dall'art. 67, D.Lgs. 06.09.2011, n. 159;
- c) (*barrare la casella corrispondente a quanto si dichiara*)
- nei propri confronti non è stata pronunciata sentenza di condanna passata in giudicato, o non è stato emesso decreto penale di condanna divenuto irrevocabile, oppure non è stata emessa sentenza di applicazione della pena su richiesta, ai sensi dell'[art. 444 del c.p.p.](#), per reati gravi in danno dello Stato o della Comunità che incidono sulla moralità professionale;
- nei propri confronti non è stata emessa sentenza di condanna passata in giudicato per uno o più reati di partecipazione a un'organizzazione criminale, corruzione, frode, riciclaggio, quali definiti dagli atti comunitari citati all'art. 45, paragrafo 1, Direttiva CE 2004/18;
- gli è stata applicata la seguente condanna _____
-
- con pena patteggiata senza beneficio della non menzione con beneficio della non menzione;
- d) non ha violato il divieto di intestazione fiduciaria posto all'art. 17 della L. 55/1990;
- e) non ha commesso gravi infrazioni debitamente accertate alle norme in materia di sicurezza e a ogni altro obbligo derivante dai rapporti di lavoro, come risultanti dai dati in possesso dell'Osservatorio;
- f) non ha commesso grave negligenza o malafede nell'esecuzione di altre prestazioni affidate da questa Stazione Appaltante, o non ha commesso un errore grave nell'esercizio della propria attività professionale;
- g) non ha commesso violazioni gravi, definitivamente accertate, rispetto agli obblighi relativi al pagamento delle imposte e tasse, secondo la legislazione italiana o quella dello Stato in cui è stabilito;
- h) nei propri confronti, ai sensi dell'art. 38, comma 1-ter, del D.Lgs. n. 163/2006 non risulta l'iscrizione nel casellario informatico di cui all'art. 7, comma 10, del D.Lgs. n. 163/2006, per aver presentato falsa dichiarazione o falsa documentazione in merito a requisiti e condizioni rilevanti per la partecipazione a procedure di gara e per l'affidamento dei subappalti;
- i) non ha commesso violazioni gravi, definitivamente accertate, alle norme in materia di contributi previdenziali e assistenziali, secondo la legislazione italiana o dello Stato in cui è stabilito;
- l) presenta la dichiarazione di cui all'art. 17 della L. 12.03.1999, n. 68 (All. n. 5);
- m) nei propri confronti non è stata applicata la sanzione interdittiva di cui all'art. 9, comma 2, lettera c), del D.Lgs. 08.06.2001 n. 231, o altra sanzione che comporta il divieto di contrarre con la pubblica amministrazione, compresi i provvedimenti interdittivi di cui all'art. 14, D.Lgs. 09.04.2008, n. 81;
- mbis) nei propri confronti, ai sensi dell'art. 40, comma 9-quater, del D.Lgs. n. 163/2006, non risulta l'iscrizione nel casellario informatico di cui all'art. 7, comma 10, del D.Lgs. n. 163/2006, per aver presentato falsa dichiarazione o falsa documentazione ai fini del rilascio dell'attestazione SOA;
- mter) nell'anno antecedente alla pubblicazione del bando (*barrare la casella corrispondente a quanto si dichiara*):
- non è stato vittima dei reati previsti e puniti dagli artt. 317 e 629 del codice penale aggravati ai sensi dell'art. 7 del D.L. 13.05.1991, n. 152, convertito con modificazioni dalla L. 12.07.1991, n. 203;
- essendo stato vittima dei reati previsti e puniti dagli artt. 317 e 629 del codice penale aggravati ai sensi dell'art. 7 del D.L. 13.05.1991, n. 152, convertito con modificazioni dalla L. 12.07.1991, n. 203, ha regolarmente denunciato i fatti all'autorità giudiziaria;
- pur essendo stato vittima dei reati previsti e puniti dagli artt. 317 e 629 del codice penale aggravati ai sensi dell'art. 7 del D.L. 13.05.1991, n.152, convertito con modificazioni dalla L. 12.07.1991, n. 203, non ha denunciato i fatti all'autorità giudiziaria ricorrendo i casi previsti dall'art. 4, comma 1, della L. 24.11.1981, n. 689;
- mquater) ai fini dell'art.38, comma 1, lettera m-quater) del D.Lgs. n. 163/2006 (*barrare la casella corrispondente a quanto si dichiara*)
- di non essere in alcuna situazione di controllo di cui all'art. 2359 del codice civile rispetto ad alcun soggetto e di aver formulato l'offerta autonomamente;
- ovvero*
- di non essere a conoscenza della partecipazione alla presente procedura di soggetti che si trovano, rispetto al sottoscritto concorrente, in una delle situazioni di controllo di cui all'articolo 2359 del codice civile, e di aver formulato l'offerta autonomamente; si allegano, in separata busta chiusa, i documenti utili a dimostrare detta situazione di controllo;

ovvero

di essere a conoscenza della partecipazione alla presente procedura di soggetti che si trovano, rispetto al sottoscritto concorrente, in una delle situazioni di controllo di cui all'articolo 2359 del codice civile, e di aver formulato l'offerta autonomamente; si allegano, in separata busta chiusa, i documenti utili a dimostrare detta situazione di controllo.

DICHIARA, altresì,

- a) che nei propri confronti non sono state applicate le misure di prevenzione della sorveglianza di cui all'art. 6 del D.Lgs. 6 settembre 2011, n. 159 e ss.mm.ii. e che, negli ultimi cinque anni, non sono stati estesi gli effetti di tali misure irrogate nei confronti di un proprio convivente;
- b) di non essere incorso nei due anni precedenti alla data di pubblicazione del bando di appalto nei provvedimenti previsti dall'art. 44 del D.Lgs. 25.07.1998, n. 286, per gravi comportamenti ed atti discriminatori per motivi razziali, etnici, nazionali o religiosi;
- c) di non essere destinatario di provvedimenti giudiziari che applichino le sanzioni di cui al D.Lgs. n. 231/2001;
- d) PIE (*barrare la casella che interessa*):
- che non si è avvalso dei piani individuali di emersione (PIE) del lavoro sommerso di cui alla L. 383/2001 e s.m.i.;
 - che si è avvalso dei piani individuali di emersione (PIE) del lavoro sommerso di cui alla L. 383/2001 e s.m.i., ma che alla data di pubblicazione del bando di appalto il periodo di emersione è stato concluso secondo le disposizioni di legge;
- e) di non essere incorso nei due anni precedenti alla data di pubblicazione del bando di appalto nei provvedimenti previsti dall'art. 41 del D.Lgs. 11.04.2006, n. 198, per gravi comportamenti discriminatori nell'accesso al lavoro;
- f) che la propria domanda di partecipazione all'appalto non comporta violazione dei divieti di cui all'art. 37, comma 7 del D.Lgs. n.163/2006 (*presenze in altra forma alla gara*);
- g) per i consorzi (consorzio fra società cooperative di produzione e lavoro, consorzio tra imprese artigiane, consorzio stabile) (*barrare la casella che interessa*):
- che intende eseguire direttamente il contratto di appalto;
 - che i consorziati per i quali si concorre e che non partecipano in nessuna altra forma al presente all'appalto sono i seguenti:
- _____
- _____
- elenco di tutti i soggetti consorziati:
- _____
- _____
- _____
- _____
- h) di avere esaminato tutta la documentazione della gara d'appalto (*barrare la casella che interessa*)
- direttamente
 - con delega a personale dipendente
- e di accettare senza condizione o riserva alcuna tutte le norme e disposizioni contenute nel bando, disciplinare, schema di contratto, capitolato speciale d'appalto, elenco prezzi, elaborati grafici di progetto, piano di sicurezza e coordinamento e tutti gli altri atti complementari che costituiscono il progetto esecutivo;
- i) di essersi recato sul luogo di esecuzione dei lavori in appalto, di aver preso conoscenza delle condizioni locali, della viabilità di accesso, delle cave eventualmente necessarie e delle discariche autorizzate per il prelievo o raccolta, trasporto e smaltimento dei rifiuti e/o dei residui di lavorazione, nonché di tutte le circostanze generali e particolari suscettibili di influire sulla determinazione dei prezzi, sulle condizioni contrattuali e sull'esecuzione dei lavori e di aver giudicato i lavori stessi realizzabili, gli elaborati progettuali adeguati, l'importo posto a base d'asta congruo, nonché di aver effettuato la verifica della disponibilità della mano d'opera necessaria per l'esecuzione dei lavori, della disponibilità delle attrezzature adeguate all'entità e alla tipologia ed alla/categoria/e dei lavori in appalto, che possono influire sulla esecuzione dei lavori e sulla determinazione della propria offerta e di giudicare, pertanto, remunerativa l'offerta economica presentata;
- j) di avere tenuto conto, nel formulare la propria offerta, di eventuali maggiorazioni per lievitazione dei prezzi che dovessero intervenire durante l'esecuzione dei lavori, rinunciando fin d'ora a qualsiasi azione o eccezione in merito, fatta salva l'eventuale applicazione delle disposizioni in materia di "prezzo chiuso" e di "procedura compensativa dei prezzi contrattuali" di cui all'art. 133 del D.Lgs. 163/2006 s.m.i.;
- k) che nella formulazione dell'offerta economica si è tenuto conto del costo del lavoro e della sicurezza, e, in particolare modo, si è tenuto conto degli obblighi posti a carico dei datori di lavoro dalle vigenti norme in materia di sicurezza nei luoghi di lavoro e di rispetto delle condizioni di lavoro, prescritti dalle specifiche norme di settore;

l) di aver accertato l'esistenza e la reperibilità sul mercato dei materiali e della mano d'opera da impiegare nei lavori, in relazione ai tempi previsti per l'esecuzione degli stessi;

m) di essere in possesso dei seguenti requisiti di idoneità professionale (*barrare la casella che interessa*):

iscrizione nel Registro delle imprese nel Registro della commissione provinciale per l'artigianato, presso la Camera di Commercio, Industria, Artigianato e Agricoltura di _____, al n. _____ in data _____, REA n. _____, (come attestato nella dichiarazione resa nell'allegato n.4)

in quanto società cooperativa, iscrizione, nell'Albo nazionale delle società cooperative, al n. _____ in data _____, Sezione _____

in quanto consorzio fra società cooperative di produzione e lavoro, iscrizione, nell'Albo nazionale delle società cooperative, al n. _____ in data _____, Sezione _____

quale concorrente estero, iscrizione _____

_____;

n) di essere in possesso dei seguenti requisiti di ordine speciale (*barrare la casella che interessa*):

attestato di qualificazione SOA n. _____, rilasciato in data _____ dalla Società _____, in corso di validità, conforme ai requisiti richiesti nel bando di appalto poiché in possesso, PER LA PROGETTAZIONE E PER I LAVORI, per l'opera prevalente della Categoria _____ Classifica _____, e per l'opera scorporabile della Categoria _____ Classifica _____;

attestato di qualificazione SOA n. _____, rilasciato in data _____ dalla Società _____, in corso di validità, parzialmente conforme ai requisiti richiesti nel bando di appalto poiché in possesso, PER I SOLI LAVORI, per l'opera prevalente della Categoria _____ Classifica _____, e per l'opera scorporabile della Categoria _____ Classifica _____. Per la progettazione indica la struttura operativa del soggetto progettista mediante l'allegato B;

attestato di qualificazione SOA n. _____, rilasciato in data _____ dalla Società _____, in corso di validità, parzialmente conforme ai requisiti richiesti nel bando di appalto poiché in possesso, PER I SOLI LAVORI, per l'opera prevalente della Categoria _____ Classifica _____. Per i lavori dell'opera scorporabile della Categoria _____ Classifica _____ presenta la dichiarazione di cui all'allegato _____ (RTP verticale, subappalto, avvalimento, ecc.). Per la progettazione indica la struttura operativa del soggetto progettista mediante l'allegato B;

(altro) _____

Certificato di sistema di qualità aziendale UNI EN ISO 9000 n. _____, rilasciato in data _____ dalla Società _____, in corso di validità;

quale concorrente estero, attestato di qualificazione _____

_____;

o) (SOLO NEL CASO DI RICORSO ALL'AVVALIMENTO)

che, al fine di soddisfare il/i requisito/i di partecipazione prescritto/i nel bando di gara _____ (*indicare il/i requisito/i di cui ci si avvale*), il concorrente, essendone sprovvisto, si avvale, alle condizioni e nei limiti previsti all'art. 49 del D.Lgs. n. 163/2006, del seguente operatore economico: _____

_____ (*indicare denominazione e ragione sociale dell'impresa ausiliaria*). A tal fine si allegano il contratto e le dichiarazioni di avvalimento redatti in conformità ai modelli allegati al Disciplinare di gara (Allegati 7, 7-bis e 7-ter)

p) DICHIARAZIONE DELLE ATTIVITA' CHE L'OPERATORE ECONOMICO INTENDE AFFIDARE IN SUBAPPALTO (*barrare la casella se ricorre il caso*)

che NON INTENDE ricorrere all'istituto del subappalto;

OVVERO

che INTENDE ricorrere, nei limiti e nei modi previsti dalla vigente normativa, all'istituto del subappalto e, pertanto, produce l'allegato n. 8;

q) di accettare l'eventuale consegna anticipata dei lavori in via d'urgenza;

r) di rispettare e di far rispettare ad eventuali ditte subappaltatrici o subaffidatarie a cottimo le norme e disposizioni previste sia dall'art. 118 del D.Lgs. n.163/2006 e dall'art. 170 del D.P.R. 207/2010, sia dall'art. 35, comma 28, del

D.L. n. 223/2006 come convertito dalla L. 248/2006, nonché dalla L. 19.03.1990, n. 55 e s.m.i. in materia di prevenzione della delinquenza di tipo mafioso e di altre gravi forme di manifestazione di pericolosità sociale;

- s) di applicare a favore dei propri lavoratori dipendenti / e in quanto società cooperativa anche verso i soci (*barrare solo se ricorre il caso*) / e di far applicare ad eventuali ditte subappaltatrici o subaffidatarie a cottimo condizioni normative e retributive non inferiori a quelle risultanti dai contratti di lavoro e dagli accordi del luogo in cui si svolge la realizzazione dei lavori pubblici in oggetto, se più favorevoli nei confronti dei suddetti soggetti rispetto a quelle dei contratti di lavoro e degli accordi del luogo in cui ha sede il soggetto concorrente:

(*barrare la casella che indica il contratto applicato*)

- Edile Industria
 Edile Piccola Media Impresa
 Edile Cooperazione
 Edile Artigianato
 Altro _____

Dimensione aziendale: numero dei dipendenti _____;

- t) di essere in regola con gli adempimenti in materia di contributi sociali, previdenziali, assicurativi e di essere intestatario delle seguenti posizioni previdenziali ed assicurative:

Istituto Sede/i N. identificativo:

INAIL di _____ Codice Ditta: _____

INPS di _____ Matricola: _____

CASSA EDILE di _____ Codice Impresa: _____

C.E.M.A. _____ Matricola: _____

EDILCASSA Regione Sardegna _____ Matricola: _____

CAES Sardegna _____ Matricola: _____

Altro: _____;

- u) (*barrare la casella corrispondente a quanto si dichiara*)

che i rappresentanti legali direttori tecnici, amministratori, soci, procuratori del concorrente

non detengono funzioni in alcun altro soggetto partecipante all'appalto

ovvero

detengono funzioni anche nei seguenti altri soggetti partecipanti all'appalto

_____;

- v) che nessuna persona esplicante attività a proprio favore, tanto in regime di dipendenza diretta quanto in forma saltuaria di consulenza o di qualsivoglia altra natura, nonché avente interesse nell'attività del concorrente medesimo, è inquadrato tra i dipendenti dell'AREA, anche se in posizione di aspettativa, o ricopre incarichi negli organismi di governo o amministrativi dell'AREA stessa;

- z) (*solo per le società per azioni, in accomandita per azioni, a responsabilità limitata, società cooperative per azioni o a responsabilità limitata, società consortili per azioni o a responsabilità limitata*)

che la propria composizione societaria o azionaria, numero quote e/o percentuale di possesso, diritti reali di godimento o di garanzia sulle azioni "con diritto di voto" sulla base delle risultanze del libro soci, delle comunicazioni ricevute e di qualsiasi altro dato a disposizione, nonché l'indicazione dei soggetti muniti di procura irrevocabile che abbiano esercitato il voto nelle assemblee societarie nell'ultimo anno o che ne abbiano comunque diritto, è la seguente:

_____;

_____;

_____;

_____;

_____;

Dichiara di essere informato che i dati personali raccolti saranno trattati dall'AREA, anche con strumenti informatici, nel rispetto della disciplina dettata dal D.Lgs. 30.06.2003, n. 196 (Codice in materia di protezione dei dati personali), ed esclusivamente nell'ambito del procedimento per il quale la presente dichiarazione viene resa.

Domicilio eletto per le comunicazioni (obbligatorio):

Indirizzo PEC (Posta Elettronica Certificata):

Si autorizza l'invio delle comunicazioni al numero di fax _____

(luogo e data)

IL DICHIARANTE

(timbro e firma leggibile)

NOTA BENE:

La dichiarazione deve essere corredata da fotocopia nitida e non autenticata di un documento d'identità del sottoscrittore.

La dichiarazione deve essere firmata dal rappresentante legale del concorrente.

In caso raggruppamento temporaneo di concorrenti o di consorzio ordinario o di GEIE, costituito, la dichiarazione deve essere firmata dal rappresentante legale del soggetto capogruppo o capofila.

In caso di raggruppamento temporaneo di concorrenti o di consorzio ordinario o di GEIE, costituendo, ogni rappresentante legale dei soggetti raggruppati o del consorzio e consorziati devono rendere la dichiarazione.

All'Azienda Regionale per l'Edilizia Abitativa (AREA)
Distretto Territoriale di Cagliari
Via Cesare Battisti, n. 6, 09123 Cagliari

DICHIARAZIONE SOSTITUTIVA
(Art. 46, D.P.R. 445/2000, s.m.i.)

- TITOLARE, DIRETTORI TECNICI, SOCI, AMMINISTRATORI, PROCURATORI, INSTITORI -
**Procedura aperta per l'affidamento della progettazione esecutiva e
dell'esecuzione dei lavori di riqualificazione di due fabbricati
per la realizzazione di alloggi destinati alla locazione a canone moderato
in Via Lamarmora, 15 e 19 nel Comune di Ussaramanna (VS)**

Il sottoscritto _____
nato a _____, il _____, residente in _____
Via _____, n. _____, Frazione _____
Codice Fiscale n. _____ Partita IVA n. _____
Telefax _____, Tel _____, e-mail: _____
nella sua qualità di:

- titolare
- direttore tecnico
- socio (*per le società in nome collettivo*)
- socio accomandatario (*per le società in accomandita semplice*)
- amministratore con poteri di rappresentanza (*per altro tipo di società o consorzio*)
- socio unico persona fisica (*per altro tipo di società o consorzio*)
- socio di maggioranza in caso di società con meno di quattro soci (*per altro tipo di società o consorzio*)
- procuratore generale / speciale / institore

del soggetto concorrente _____,
ai sensi degli art. 46 e 47 del D.P.R. 445/2000, consapevole delle sanzioni penali previste dall'art. 76 del D.P.R. 445/2000, per le ipotesi di falsità in atti e dichiarazioni mendaci ivi indicate,

DICHIARA,

assumendone la piena responsabilità,

- 1) che nei propri confronti non è pendente procedimento per l'applicazione di una delle misure di prevenzione di cui all'art. 6, D.Lgs. 06.09.2011, n. 159, o di una delle cause ostative previste dall'art. 67, D.Lgs. 06.09.2011, n. 159;
- 2) (*barrare la casella che corrisponde a quanto si dichiara*)
 - che nei propri confronti non è stata pronunciata sentenza di condanna passata in giudicato, o non è stato emesso decreto penale di condanna divenuto irrevocabile, oppure non è stata emessa sentenza di applicazione della pena su richiesta, ai sensi dell'[art. 444 del c.p.p.](#), per reati gravi in danno dello Stato o della Comunità che incidono sulla moralità professionale;
 - che nei propri confronti non è stata emessa sentenza di condanna passata in giudicato per uno o più reati di partecipazione a un'organizzazione criminale, corruzione, frode, riciclaggio, quali definiti dagli atti comunitari citati all'art. 45, paragrafo 1, Direttiva CE 2004/18;
 - che gli è stata applicata la seguente condanna _____

 con pena patteggiata senza beneficio della non menzione con beneficio della non menzione;
- 3) che nei propri confronti non esistono sentenze di condanna passate in giudicato relative a reati che comportano quale pena accessoria il divieto di contrattare con la Pubblica Amministrazione;
- 4) che nell'anno antecedente alla pubblicazione del bando (*barrare la casella che corrisponde a quanto si dichiara*)
 - non è stato vittima dei reati previsti e puniti dagli art. 317 e 629 del codice penale aggravati ai sensi dell'art. 7 del D.L. 13.05.1991, n.152, convertito con modificazioni dalla L. 12.07.1991, n.203;

essendo stato vittima dei reati previsti e puniti dagli artt. 317 e 629 del codice penale aggravati ai sensi dell'art. 7 del D.L. 13.05.1991, n. 152, convertito con modificazioni dalla L. 12.07.1991, n. 203, ha regolarmente denunciato i fatti all'autorità giudiziaria;

pur essendo stato vittima dei reati previsti e puniti dagli artt. 317 e 629 del codice penale aggravati ai sensi dell'art. 7 del D.L. 13.05.1991, n. 152, convertito con modificazioni dalla L. 12.07.1991, n. 203, non ha denunciato i fatti all'autorità giudiziaria ricorrendo i casi previsti dall'art. 4, comma 1, della L. 24.11.1981, n. 689.

Dichiara di essere informato che i dati personali raccolti saranno trattati dall'AREA, anche con strumenti informatici, nel rispetto della disciplina dettata dal D.Lgs. 30.06.2003, n. 196 (Codice in materia di protezione dei dati personali), ed esclusivamente nell'ambito del procedimento per il quale la presente dichiarazione viene resa.

(luogo e data)

IL DICHIARANTE

(timbro e firma leggibile)

NOTA BENE:

La dichiarazione deve essere corredata da fotocopia nitida e non autenticata di un documento d'identità del sottoscrittore.

La dichiarazione deve essere resa dai seguenti soggetti:

- a) Impresa individuale – dal titolare, da tutti i direttori tecnici, procuratori generali e/o speciali, institori;*
- b) Società S.n.c. – da tutti i soci, da tutti i direttori tecnici, procuratori generali e/o speciali, institori;*
- c) Società S.a.s. – da tutti i soci accomandatari, da tutti i direttori tecnici, procuratori generali e/o speciali, institori;*
- d) Altro tipo di società – da tutti gli amministratori muniti di poteri di rappresentanza, da tutti i direttori tecnici, dal socio unico persona fisica ovvero dal socio di maggioranza in caso di società con meno di quattro soci, dai procuratori generali e/o speciali, institori;*
- e) Raggruppamenti temporanei di imprese, consorzi ordinari, GEIE – da ciascuno dei predetti soggetti presenti nella compagine del raggruppamento, del consorzio ordinario, del GEIE;*
- f) Consorzi fra società cooperative di produzione e lavoro, consorzi tra imprese artigiane – da ciascuno dei predetti soggetti presenti nella compagine del consorzio e nelle compagini dei consorziati esecutori dell'appalto;*
- g) Consorzi stabili – da ciascuno dei predetti soggetti presenti nella compagine del consorzio e nelle compagini di tutti i consorziati;*
- h) Soggetto ausiliario, da ciascuno dei predetti soggetti presenti nel soggetto ausiliario.*

All'Azienda Regionale per l'Edilizia Abitativa (AREA)
Distretto Territoriale di Cagliari
Via Cesare Battisti, n. 6, 09123 Cagliari

DICHIARAZIONE

DI CESSAZIONE DALLA CARICA NELL'ANNO ANTECEDENTE IL BANDO
DEL TITOLARE, DIRETTORI TECNICI, SOCI, AMMINISTRATORI, PROCURATORI

**Procedura aperta per l'affidamento della progettazione esecutiva e
dell'esecuzione dei lavori di riqualificazione di due fabbricati
per la realizzazione di alloggi destinati alla locazione a canone moderato
in Via Lamarmora, 15 e 19 nel Comune di Ussaramanna (VS)**

Il sottoscritto _____
nato a _____, il _____, residente in _____
Via _____, n. _____, Frazione _____
Telefax _____, Tel. _____, e-mail _____
nella sua qualità di _____,
dell'impresa _____,
Codice Fiscale n. _____ Partita IVA n. _____,
ai sensi degli art. 46 e 47 del D.P.R. 445/2000, consapevole delle sanzioni penali previste dall'art. 76 del D.P.R. 445/2000, per le ipotesi di falsità in atti e dichiarazioni mendaci ivi indicate,

DICHIARA,

assumendone la piena responsabilità, (*barrare il numero e la casella che interessa*)

- 1) che nell'anno antecedente la data di pubblicazione del bando NON È CESSATO dalla carica
- il titolare
 - il direttore tecnico
 - i soci
 - i soci accomandatari
 - il socio unico persona fisica
 - il socio di maggioranza (in caso di società con meno di quattro soci)
 - l'amministratore con poteri di rappresentanza
 - il procuratore generale / speciale / institore.

Oppure

- 2) che nell'anno antecedente la data di pubblicazione del bando È CESSATO / SONO CESSATI dalla carica di _____ il Sig. _____
_____ il Sig. _____,
i quali compilano, sottoscrivono e presentano la dichiarazione dell'allegato 2.

Oppure

(*qualora non sia possibile sottoscrivere e presentare la dichiarazione dell'allegato 2 da parte dei seguenti soggetti*)

- 3) che nell'anno antecedente la data di pubblicazione del bando È CESSATO / SONO CESSATI dalla carica di _____ il Sig. _____
_____ il Sig. _____,
per i quali non è possibile presentare la dichiarazione personale dell'allegato 2 a causa di:
- irreperibilità
 - immotivato rifiuto
 - decesso
 - altro _____,

per quanto di propria conoscenza:

- nei confronti dei suddetti soggetti non è pendente procedimento per l'applicazione di una delle misure di prevenzione di cui all'art. 6, D.Lgs. 06.09.2011, n. 159, o di una delle cause ostative previste dall'art. 67, D.Lgs. 06.09.2011;
- nei confronti dei suddetti soggetti non è stata pronunciata sentenza di condanna passata in giudicato, o non è stato emesso decreto penale di condanna divenuto irrevocabile, oppure non è stata emessa sentenza di

applicazione della pena su richiesta, ai sensi dell'[art. 444 del c.p.p.](#), per reati gravi in danno dello Stato o della Comunità che incidono sulla moralità professionale;

nei confronti dei suddetti soggetti non è stata emessa sentenza di condanna passata in giudicato per uno o più reati di partecipazione a un'organizzazione criminale, corruzione, frode, riciclaggio, quali definiti dagli atti comunitari citati all'art. 45, paragrafo 1, Direttiva CE 2004/18;

oppure

nei confronti dei suddetti soggetti è stata applicata la seguente condanna _____

con pena patteggiata senza beneficio della non menzione con beneficio della non menzione e per i quali sono stati adottati dal presente soggetto concorrente i seguenti atti o le seguenti misure di completa dissociazione dalla condotta penalmente sanzionata:

estromissione dall'impresa estromissione dalle cariche sociali licenziamento altro _____

con conseguente avvio di un'azione risarcitoria e denuncia penale.

Dichiara di essere informato che i dati personali raccolti saranno trattati dall'AREA, anche con strumenti informatici, nel rispetto della disciplina dettata dal D.Lgs. 30.06.2003, n. 196 (Codice in materia di protezione dei dati personali), ed esclusivamente nell'ambito del procedimento per il quale la presente dichiarazione viene resa.

(luogo e data)

IL DICHIARANTE

(timbro e firma leggibile)

NOTA BENE:

La dichiarazione deve essere corredata da fotocopia nitida e non autenticata di un documento d'identità del sottoscrittore.

**All'Azienda Regionale per l'Edilizia Abitativa (AREA)
Distretto Territoriale di Cagliari
Via Cesare Battisti, n. 6, 09123 Cagliari**

**DICHIARAZIONE SOSTITUTIVA DEL CERTIFICATO DI ISCRIZIONE ALLA CAMERA DI COMMERCIO, INDUSTRIA,
ARTIGIANATO E AGRICOLTURA**

(Art. 46, D.P.R. 445 del 28.12.2000)

**Procedura aperta per l'affidamento della progettazione esecutiva e
dell'esecuzione dei lavori di riqualificazione di due fabbricati
per la realizzazione di alloggi destinati alla locazione a canone moderato
in Via Lamarmora, 15 e 19 nel Comune di Ussaramanna (VS)**

Il/la sottoscritto/a _____
nato a _____ (____), il _____
residente a _____ (____), Via _____, n. _____
in qualità di _____ dell'Impresa
_____ con sede legale in _____ (____), Via
_____, n. _____,
consapevole delle sanzioni penali, nel caso di dichiarazioni non veritiere, di formazione o uso di atti falsi, richiamate dall'art. 76 del D.P.R. 445 del 28 dicembre 2000,

DICHIARA

1) che il soggetto concorrente è iscritto (*barrare la casella che interessa*):

- nel Registro delle Imprese della Camera di Commercio, Industria, Artigianato e Agricoltura di _____ ,
 nel Registro della Commissione Provinciale per l'Artigianato, presso la Camera di Commercio, Industria, Artigianato e Agricoltura di _____ ,

come appresso specificato:

Numero Repertorio Economico Amministrativo: _____

Denominazione: _____

Forma giuridica: _____

Sede: _____

Codice fiscale _____

Data di costituzione: _____

CONSIGLIO DI AMMINISTRAZIONE

Numero componenti in carica: _____

COLLEGIO SINDACALE

Numero sindaci effettivi: _____

Numero sindaci supplenti: _____

OGGETTO SOCIALE:

TITOLARI DI CARICHE E QUALIFICHE:

cognome nome _____ carica _____ nato a _____ il _____

cognome nome _____ carica _____ nato a _____ il _____

cognome nome _____ carica _____ nato a _____ il _____

cognome nome _____ carica _____ nato a _____ il _____

cognome nome _____ carica _____ nato a _____ il _____

DIRETTORI TECNICI (OVE PREVISTI):

cognome nome _____ carica _____ nato a _____ il _____

cognome nome _____ carica _____ nato a _____ il _____

cognome nome _____ carica _____ nato a _____ il _____

cognome nome _____ carica _____ nato a _____ il _____

SOCI E TITOLARI DI DIRITTI SU QUOTE E AZIONI/PROPRIETARI:

cognome nome _____ carica _____ nato a _____ il _____

cognome nome _____ carica _____ nato a _____ il _____

cognome nome _____ carica _____ nato a _____ il _____

cognome nome _____ carica _____ nato a _____ il _____

SEDI SECONDARIE E UNITA' LOCALI:

2) che il concorrente gode del pieno e libero esercizio dei propri diritti, non è in stato di liquidazione coatta amministrativa, amministrazione controllata, fallimento o concordato preventivo, non ha in corso alcuna procedura dalla legge fallimentare e tali procedure non si sono verificate nel quinquennio antecedente la data odierna;

3) che in capo al concorrente non sussistono condizioni di divieto previste dall'art.67, D.Lgs. 06.09.2011, n. 159.

Dichiara di essere informato che i dati personali raccolti saranno trattati dall'AREA, anche con strumenti informatici, nel rispetto della disciplina dettata dal D.Lgs. 30.06.2003, n. 196 (Codice in materia di protezione dei dati personali), ed esclusivamente nell'ambito del procedimento per il quale la presente dichiarazione viene resa.

(luogo e data)

IL DICHIARANTE

(timbro e firma leggibile)

VARIAZIONI DEGLI ORGANI SOCIETARI – I legali rappresentanti degli organismi societari, nel termine di trenta giorni dall'intervenuta modificazione dell'assetto societario o gestionale dell'impresa, hanno l'obbligo di trasmettere al prefetto che ha rilasciato l'informazione antimafia, copia degli atti dai quali risulta l'intervenuta modificazione relativamente ai soggetti destinatari delle verifiche antimafia.

La violazione di tale obbligo è punita con la sanzione amministrativa pecuniaria (da 20.000 a 60.000 Euro) di cui all'art. 86, comma 4, del D.Lgs. n. 159/2011.

NOTA BENE:

La dichiarazione deve essere corredata da fotocopia nitida e non autenticata di un documento d'identità del sottoscrittore.

In caso di raggruppamento temporaneo, o di consorzio ordinario, o di GEIE, la dichiarazione deve essere presentata da ciascun soggetto componente il raggruppamento temporaneo, o il consorzio ordinario, o il GEIE.

In caso di altri consorzi, la dichiarazione deve essere presentata dal rappresentante legale del consorzio e dei consorziati per conto dei quali il consorzio dichiara di concorrere.

In caso di avvalimento, la dichiarazione deve essere presentata dal rappresentante legale del soggetto ausiliario.

All'Azienda Regionale per l'Edilizia Abitativa (AREA)

Distretto Territoriale di Cagliari

Via Cesare Battisti, n. 6, 09123 Cagliari

DICHIARAZIONE

DI REGOLARITA' DIRITTO AL LAVORO DEI DISABILI

(L. 12.03.1999, n. 68)

**Procedura aperta per l'affidamento della progettazione esecutiva e
dell'esecuzione dei lavori di riqualificazione di due fabbricati
per la realizzazione di alloggi destinati alla locazione a canone moderato
in Via Lamarmora, 15 e 19 nel Comune di Ussaramanna (VS)**

Il/la sottoscritto/a _____
nato a _____ (____), il _____
residente a _____ (____), Via _____, n. _____
in qualità di legale rappresentante dell'impresa " _____ "
con sede legale in _____ (____), Via _____, n. _____,
consapevole delle sanzioni penali, nel caso di dichiarazioni non veritiere, di formazione o uso di atti falsi, richiamate dall'art. 76 del D.P.R. 445 del 28 dicembre 2000,

DICHIARA

(segnare con una X la situazione che ricorre)

- di non essere assoggettato agli obblighi di collocamento lavorativo dei disabili di cui alla L. 12.03.1999, n. 68, poiché ha un organico inferiore a 15 dipendenti;
- di non essere assoggettato agli obblighi di collocamento lavorativo dei disabili di cui alla L. 12.03.1999, n. 68, poiché pur avendo un organico compreso tra 15 e 35 dipendenti non ha effettuato nuove assunzioni dopo il 18.01.2000;
- di essere in regola con gli obblighi di collocamento lavorativo dei disabili di cui alla L. 12.03.1999, n. 68, in quanto ha un organico compreso tra 15 e 35 dipendenti ed ha effettuato nuove assunzioni dopo il 18.01.2000 nel pieno rispetto delle prescrizioni normative in materia;
- di essere in regola con gli obblighi di collocamento lavorativo dei disabili di cui alla L. 12.03.1999, n. 68, in quanto ha un organico superiore a 35 dipendenti.

Ufficio Provinciale del Lavoro di riferimento: Via _____, n. _____, Città _____,
fax _____, telef. _____, e-mail _____.

Dichiara di essere informato che i dati personali raccolti saranno trattati dall'AREA, anche con strumenti informatici, nel rispetto della disciplina dettata dal D.Lgs. 30.06.2003, n. 196 (Codice in materia di protezione dei dati personali), ed esclusivamente nell'ambito del procedimento per il quale la presente dichiarazione viene resa.

(luogo e data)

IL DICHIARANTE

(timbro e firma leggibile)

NOTA BENE:

La dichiarazione deve essere corredata da fotocopia nitida e non autenticata di un documento d'identità del sottoscrittore.

La dichiarazione deve essere firmata dal legale rappresentante del soggetto tenuto alla presentazione.

In caso di raggruppamento temporaneo di imprese, o di consorzio ordinario, o di GEIE, la dichiarazione deve essere presentata da ciascun soggetto componente il raggruppamento temporaneo di imprese, o il consorzio ordinario, o il GEIE.

In caso di altri consorzi, la dichiarazione deve essere presentata dal rappresentante legale del consorzio e dei consorziati per conto dei quali il consorzio dichiara di concorrere.

In caso di avvalimento, la dichiarazione deve essere presentata anche dal rappresentante legale del soggetto ausiliario.

**All'Azienda Regionale per l'Edilizia Abitativa (AREA)
Distretto Territoriale di Cagliari
Via Cesare Battisti, n. 6, 09123 Cagliari**

**DICHIARAZIONE PER I COSTITUITI RAGGRUPPAMENTI TEMPORANEI O AGGREGAZIONI DI IMPRESE DI RETE O
CONSORZI ORDINARI O GEIE**

(Art. 37, D.Lgs. n.163/2006)

**Procedura aperta per l'affidamento della progettazione esecutiva e
dell'esecuzione dei lavori di riqualificazione di due fabbricati
per la realizzazione di alloggi destinati alla locazione a canone moderato
in Via Lamarmora, 15 e 19 nel Comune di Ussaramanna (VS)**

Il/la sottoscritto/a _____
nato a _____ (____), il _____
residente a _____ (____), Via _____, n. _____
rappresentante legale dell'impresa " _____ "
con sede legale in _____ (____), Via _____, n. _____,
Partita IVA / Codice Fiscale _____,
iscritto nel Registro delle Imprese istituito presso la Camera di Commercio, Industria, Artigianato e Agricoltura di _____ al n. _____ in data _____;

che partecipa alla gara in:

(segnare con una X la situazione che ricorre)

- raggruppamento temporaneo di tipo orizzontale;
- raggruppamento temporaneo di tipo verticale;
- aggregazione di imprese di rete
- consorzio ordinario di concorrenti;
- GEIE;

e concorre al requisito di qualificazione nella categoria _____ per una quota partecipativa del _____%, nella categoria _____ per una quota partecipativa del _____%; la quota globale di partecipazione al raggruppamento è del _____%;

DICHIARA

(segnare con una X la situazione che ricorre)

"R.T.I.", "aggregazione di imprese di rete dotata di organo comune con potere di rappresentanza, ma priva di soggettività giuridica", "aggregazione di imprese di rete priva di organo comune con potere di rappresentanza" o "GEIE"

nella sua qualità di mandataria (capogruppo), che i concorrenti mandanti di seguito elencati le hanno conferito mandato collettivo speciale irrevocabile con rappresentanza, mediante scrittura privata e relativa procura, ai sensi dell'art. 37, comma 14, del D.Lgs. n. 163/2006, con sottoscrizioni autenticate dal Notaio, Dott. _____, Rep. n. _____, Vol. n. _____, del _____, registrato presso l'Agenzia delle Entrate, Ufficio Locale di _____ al n. _____, in data _____;

"consorzio" o "aggregazione di imprese di rete dotata di organo comune con potere di rappresentanza e soggettività giuridica"

nella sua qualità di mandataria (capogruppo), che il consorzio/aggregazione di imprese è stato costituito in data _____, con atto Rep. n. _____, Racc. n. _____, a rogito del Dott. _____, Notaio in _____, registrato presso l'Agenzia delle Entrate, Ufficio Locale di _____ al n. _____, in data _____, tra gli operatori economici appresso elencati,

oggetto del consorzio _____

durata del consorzio _____

quote del fondo consortile _____

quote di capitale detenute _____

1) Impresa “ _____ ”
con sede legale in _____ (_____), Via _____ , n. _____ ,
Partita IVA / Codice Fiscale _____
iscritto nel Registro delle Imprese istituito presso la Camera di Commercio, Industria, Artigianato e Agricoltura di _____ al n. _____ in data _____ ;

concorre al requisito di qualificazione nella categoria _____ per una quota partecipativa del _____ %, nella categoria _____ per una quota partecipativa del _____ %;

2) Impresa “ _____ ”
con sede legale in _____ (_____), Via _____ , n. _____ ,
Partita IVA / Codice Fiscale _____
iscritto nel Registro delle Imprese istituito presso la Camera di Commercio, Industria, Artigianato e Agricoltura di _____ al n. _____ in data _____ ;

concorre al requisito di qualificazione nella categoria _____ per una quota partecipativa del _____ %, nella categoria _____ per una quota partecipativa del _____ %;

3) Impresa “ _____ ”
con sede legale in _____ (_____), Via _____ , n. _____ ,
Partita IVA / Codice Fiscale _____
iscritto nel Registro delle Imprese istituito presso la Camera di Commercio, Industria, Artigianato e Agricoltura di _____ al n. _____ in data _____ ;

concorre al requisito di qualificazione nella categoria _____ per una quota partecipativa del _____ %, nella categoria _____ per una quota partecipativa del _____ %;

I CONCORRENTI DICHIARANO altresì

- di non partecipare all'appalto in nessuna altra forma, neppure individuale;
- di impegnarsi a non modificare successivamente la composizione del raggruppamento temporaneo, dell'aggregazione di imprese di rete, del consorzio ordinario o del GEIE e di rispettare tutte le norme vigenti in materia.

Dichiarano di essere informati che i dati personali raccolti saranno trattati dall'AREA, anche con strumenti informatici, nel rispetto della disciplina dettata dal D.Lgs. 30.06.2003, n. 196 (Codice in materia di protezione dei dati personali), ed esclusivamente nell'ambito del procedimento per il quale la presente dichiarazione viene resa.

(luogo e data)

firma _____ per l'Impresa _____
(timbro e firma leggibile)

firma _____ per l'Impresa _____
(timbro e firma leggibile)

firma _____ per l'Impresa _____
(timbro e firma leggibile)

firma _____ per l'Impresa _____
(timbro e firma leggibile)

NOTA BENE:

La dichiarazione deve essere corredata da fotocopia nitida e non autenticata di un documento d'identità del sottoscrittore.

All'Azienda Regionale per l'Edilizia Abitativa (AREA)
Distretto Territoriale di Cagliari
Via Cesare Battisti, n. 6, 09123 Cagliari

DICHIARAZIONE PER I COSTITUENDI RAGGRUPPAMENTI TEMPORANEI O AGGREGAZIONI DI IMPRESE DI RETE O
CONSORZI ORDINARI O GEIE

(Art. 37, comma 8, D.Lgs. n.163/2006)

**Procedura aperta per l'affidamento della progettazione esecutiva e
dell'esecuzione dei lavori di riqualificazione di due fabbricati
per la realizzazione di alloggi destinati alla locazione a canone moderato
in Via Lamarmora, 15 e 19 nel Comune di Ussaramanna (VS)**

A) Il/la sottoscritto/a _____
nato a _____ (____), il _____
residente a _____ (____), Via _____, n. _____
rappresentante legale dell'impresa " _____ "
con sede legale in _____ (____), Via _____, n. _____,
Partita IVA / Codice Fiscale _____,
iscritto nel Registro delle Imprese istituito presso la Camera di Commercio, Industria, Artigianato e Agricoltura di _____ al n. _____ in data _____;

che partecipa alla gara nella forma di costituendo (*barrare la casella che interessa*):

- raggruppamento temporaneo di tipo orizzontale
- raggruppamento temporaneo di tipo verticale
- aggregazione di imprese di rete
- consorzio ordinario di concorrenti
- GEIE

e concorre al requisito di qualificazione nella categoria _____ per una quota partecipativa del _____%, nella categoria _____ per una quota partecipativa del _____%;

la quota globale di partecipazione al raggruppamento è del _____%;

B) Il/la sottoscritto/a _____
nato a _____ (____), il _____
residente a _____ (____), Via _____, n. _____
rappresentante legale dell'impresa " _____ "
con sede legale in _____ (____), Via _____, n. _____,
Partita IVA / Codice Fiscale _____,
iscritto nel Registro delle Imprese istituito presso la Camera di Commercio, Industria, Artigianato e Agricoltura di _____ al n. _____ in data _____;

che partecipa alla gara nella forma di costituendo (*barrare la casella che interessa*):

- raggruppamento temporaneo di tipo orizzontale
- raggruppamento temporaneo di tipo verticale
- aggregazione di imprese di rete
- consorzio ordinario di concorrenti
- GEIE

e concorre al requisito di qualificazione nella categoria _____ per una quota partecipativa del _____%, nella categoria _____ per una quota partecipativa del _____%;

la quota globale di partecipazione al raggruppamento è del _____%;

C) Il/la sottoscritto/a _____
nato a _____ (____), il _____
residente a _____ (____), Via _____, n. _____

rappresentante legale dell'impresa " _____ " ,
con sede legale in _____ (_____), Via _____ , n. _____ ,
Partita IVA / Codice Fiscale _____ ,
iscritto nel Registro delle Imprese istituito presso la Camera di Commercio, Industria, Artigianato e Agricoltura di _____ al n. _____ in data _____ ;

che partecipa alla gara nella forma di costituendo (*barrare la casella che interessa*):

- raggruppamento temporaneo di tipo orizzontale
- raggruppamento temporaneo di tipo verticale
- aggregazione di imprese di rete
- consorzio ordinario di concorrenti
- GEIE

e concorre al requisito di qualificazione nella categoria _____ per una quota partecipativa del _____%, nella categoria _____ per una quota partecipativa del _____%;

la quota globale di partecipazione al raggruppamento è del _____%;

DICHIARANO

R.T.I. ., aggregazione di imprese di rete o GEIE

1) di impegnarsi in caso di aggiudicazione dell'appalto a costituire un:

(*barrare la casella che interessa*)

- raggruppamento temporaneo di cui all'art. 37, comma 1 del D.Lgs. n.163/2006,
di tipo orizzontale verticale;
- aggregazione di imprese di rete;
- GEIE;

2) di impegnarsi a conferire, mediante un unico atto, mandato collettivo speciale con rappresentanza all'Impresa _____ , qualificata come mandataria (capogruppo);

3) di impegnarsi a rendere procura speciale al rappresentante legale dell'impresa mandataria, il quale stipulerà il contratto d'appalto in nome e per conto proprio e delle mandanti;

4) di non partecipare all'appalto in nessuna altra forma, neppure individuale;

5) di impegnarsi a non modificare successivamente la composizione del

- raggruppamento temporaneo aggregazione di imprese di rete GEIE;

6) di impegnarsi a rispettare tutte le norme vigenti in materia.

Consorzio

1) di impegnarsi in caso di aggiudicazione dell'appalto a costituire un consorzio ordinario di cui all'art. 2602 e ss. del codice civile;

2) di non partecipare all'appalto in nessuna altra forma, neppure individuale;

3) di impegnarsi a non modificare successivamente la composizione del consorzio ordinario e a rispettare tutte le norme vigenti in materia.

Dichiaro di essere informati che i dati personali raccolti saranno trattati dall'AREA, anche con strumenti informatici, nel rispetto della disciplina dettata dal D.Lgs. 30.06.2003, n. 196 (Codice in materia di protezione dei dati personali), ed esclusivamente nell'ambito del procedimento per il quale la presente dichiarazione viene resa.

(luogo e data)

firma _____ per l'Impresa _____
(timbro e firma leggibile)

firma _____ per l'Impresa _____
(timbro e firma leggibile)

firma _____ per l'Impresa _____
(timbro e firma leggibile)

firma _____ per l'Impresa _____
(timbro e firma leggibile)

NOTA BENE:

La dichiarazione deve essere corredata da fotocopia nitida e non autenticata di un documento d'identità del sottoscrittore.

All'Azienda Regionale per l'Edilizia Abitativa (AREA)
Distretto Territoriale di Cagliari
Via Cesare Battisti, n. 6, 09123 Cagliari

AVVALIMENTO

DICHIARAZIONE SOSTITUTIVA DEL SOGGETTO AUSILIATO

(Art. 49, D.Lgs. 12.04.2006, n.163, s.m.i.)

**Procedura aperta per l'affidamento della progettazione esecutiva e
dell'esecuzione dei lavori di riqualificazione di due fabbricati
per la realizzazione di alloggi destinati alla locazione a canone moderato
in Via Lamarmora, 15 e 19 nel Comune di Ussaramanna (VS)**

Il sottoscritto _____

Codice Fiscale _____

residente in Via _____ Comune _____ C.A.P. _____

Legale Rappresentante / Procuratore) dell'impresa ausiliata _____

con sede legale in: Via _____ Comune _____ C.A.P. _____

Codice Fiscale n. _____ Partita I.V.A. n. _____

Telef. n. _____ Telefax n. _____,

con espresso riferimento all'impresa che rappresenta

ai sensi degli art. 46 e 47 del D.P.R. 28.12.2000, n. 445, consapevole del fatto che, in caso di mendace dichiarazione saranno applicate nei suoi riguardi, ai sensi dell'art. 76 dello stesso decreto le sanzioni previste dal codice penale e dalle leggi speciali in materia di falsità negli atti e dichiarazioni mendaci, oltre alle conseguenze amministrative previste per le procedure concernenti gli appalti pubblici, assumendosene la piena responsabilità,

DICHIARA

A) che l'Impresa _____, soggetto concorrente, in possesso dei requisiti generali di cui all'articolo 38 del D.Lgs. n. 163/2006, al fine di rispettare i requisiti di ordine speciale (qualificazione) prescritti nel bando di appalto si avvale dei requisiti posseduti da un soggetto ausiliario;

B) che i requisiti di ordine speciale (qualificazione) dei quali il concorrente risulta carente e oggetto di avvalimento per l'ammissione alla gara, ai sensi dell'art. 49 del D.Lgs. n. 163/2006, sono i seguenti:

1) requisiti di carattere economico: _____ ;

2) requisiti di carattere finanziario: _____ ;

3) requisiti di carattere tecnico: _____ ;

4) requisiti di carattere organizzativo: _____ ;

5) attestazione SOA: _____ ;

C) che il soggetto ausiliario individuato dal concorrente è denominato:

Impresa _____

Legale Rappresentante _____

Sede legale in: Via _____ Comune _____ C.A.P. _____

Codice Fiscale n. _____ Partita I.V.A. n. _____ ;

(barrare la casella interessata)

D) che il concorrente ha stipulato con il soggetto ausiliario il contratto di avvalimento in data _____ in forma di scrittura privata in forma pubblica con Rep. n. _____, Vol. _____, a rogito del Notaio _____, registrato presso l'Agenzia delle Entrate, Ufficio di _____, al n. _____ in data _____, nel quale sono riportati in modo compiuto, esplicito ed esauriente le risorse e i mezzi prestati, la durata dell'avvalimento per tutto il periodo di validità dell'appalto ed ogni altro utile elemento ai fini dell'avvalimento stesso,

che si allega in originale o in copia autenticata.

(ovvero)

E) che non occorre il contratto di avvalimento poiché il soggetto ausiliario appartiene al medesimo gruppo del concorrente ausiliato esistendo il seguente legame giuridico ed economico nel gruppo, dal quale discendono i medesimi obblighi previsti dall'art. 49, comma 5, del D.Lgs. n. 163/2006 in materia di normativa antimafia _____

Dichiara di essere informato che i dati personali raccolti saranno trattati dall'AREA, anche con strumenti informatici, nel rispetto della disciplina dettata dal D.Lgs. 30.06.2003, n. 196 (Codice in materia di protezione dei dati personali), ed esclusivamente nell'ambito del procedimento per il quale la presente dichiarazione viene resa.

(luogo e data)

IL DICHIARANTE

(timbro e firma leggibile concorrente ausiliato)

NOTA BENE:

La dichiarazione deve essere corredata da fotocopia nitida e non autenticata di un documento d'identità del sottoscrittore.

All'Azienda Regionale per l'Edilizia Abitativa (AREA)
Distretto Territoriale di Cagliari
Via Cesare Battisti, n. 6, 09123 Cagliari

AVVALIMENTO

DICHIARAZIONE SOSTITUTIVA DEL SOGGETTO AUSILIARIO

(Art. 49, D.Lgs. 12.04.2006, n.163, s.m.i.)

**Procedura aperta per l'affidamento della progettazione esecutiva e
dell'esecuzione dei lavori di riqualificazione di due fabbricati
per la realizzazione di alloggi destinati alla locazione a canone moderato
in Via Lamarmora, 15 e 19 nel Comune di Ussaramanna (VS)**

Il sottoscritto _____

Codice Fiscale _____

residente in Via _____ Comune _____ C.A.P. _____

Legale Rappresentante / Procuratore) dell'impresa ausiliaria _____

con sede legale in Via _____ Comune _____ C.A.P. _____

Codice Fiscale n. _____ Partita I.V.A. n. _____

Telef. n. _____ Telefax n. _____,

con espresso riferimento all'impresa che rappresenta

ai sensi degli art. 46 e 47 del D.P.R. 28.12.2000, n. 445, consapevole del fatto che, in caso di mendace dichiarazione saranno applicate nei suoi riguardi, ai sensi dell'art. 76 dello stesso decreto le sanzioni previste dal codice penale e dalle leggi speciali in materia di falsità negli atti e dichiarazioni mendaci, oltre alle conseguenze amministrative previste per le procedure concernenti gli appalti pubblici, assumendosene la piena responsabilità,

DICHIARA

A) di possedere i requisiti di ordine generale prescritti dall'art. 38 del D.Lgs. 12.04.2006, n. 163, ss.mm.ii., in quanto:

- a) non si trova in stato di fallimento, di liquidazione coatta, di concordato preventivo, e non è in corso un procedimento per la dichiarazione di una di tali situazioni;
- b) nei propri confronti non è pendente procedimento per l'applicazione di una delle misure di prevenzione di cui all'art.6, D.Lgs. 06.09.2011, n. 159, o di una delle cause ostative previste dall'art.67, D.Lgs. 06.09.2011, n. 159;
- c) *(barrare la casella corrispondente a quanto si dichiara)*
 - nei propri confronti non è stata pronunciata sentenza di condanna passata in giudicato, o non è stato emesso decreto penale di condanna divenuto irrevocabile, oppure non è stata emessa sentenza di applicazione della pena su richiesta, ai sensi dell'[art. 444 del c.p.p.](#), per reati gravi in danno dello Stato o della Comunità che incidono sulla moralità professionale;
 - nei propri confronti non è stata emessa sentenza di condanna passata in giudicato per uno o più reati di partecipazione a un'organizzazione criminale, corruzione, frode, riciclaggio, quali definiti dagli atti comunitari citati all'art. 45, paragrafo 1, Direttiva CE 2004/18;
 - gli è stata applicata la seguente condanna _____

 - con pena patteggiata senza beneficio della non menzione con beneficio della non menzione;
- d) non ha violato il divieto di intestazione fiduciaria posto all'art. 17 della L. 55/1990;
- e) non ha commesso gravi infrazioni debitamente accertate alle norme in materia di sicurezza e a ogni altro obbligo derivante dai rapporti di lavoro, come risultanti dai dati in possesso dell'Osservatorio;
- f) non ha commesso grave negligenza o malafede nell'esecuzione di altre prestazioni affidate da questa Stazione Appaltante, o non ha commesso un errore grave nell'esercizio della propria attività professionale;
- g) non ha commesso violazioni gravi, definitivamente accertate, rispetto agli obblighi relativi al pagamento delle imposte e tasse, secondo la legislazione italiana o quella dello Stato in cui è stabilito;
- h) nei propri confronti, ai sensi dell'art. 38, comma 1-ter, del D.Lgs. n. 163/2006, non risulta l'iscrizione nel casellario informatico di cui all'art. 7, comma 10, del D.Lgs. n. 163/2006, per aver presentato falsa dichiarazione o falsa

documentazione in merito ai requisiti e condizioni rilevanti per la partecipazione a procedure di gara e per l'affidamento dei subappalti;

- i) non ha commesso violazioni gravi, definitivamente accertate, alle norme in materia di contributi previdenziali e assistenziali, secondo la legislazione italiana o dello Stato in cui è stabilito;
- l) presenta la dichiarazione di cui all'art. 17 della L. 12.03.1999, n. 68 (All. n. 5);
- m) nei propri confronti non è stata applicata la sanzione interdittiva di cui all'art. 9, comma 2, lettera c), del D.Lgs. 08.06.2001 n. 231, o altra sanzione che comporta il divieto di contrarre con la pubblica amministrazione, compresi i provvedimenti interdittivi di cui all'art.14, D.Lgs. 09.04.2008, n. 81;
- mbis) nei propri confronti, ai sensi dell'art.40, comma 9-quater, del D.Lgs. n. 163/2006, non risulta l'iscrizione nel casellario informatico di cui all'art.7, comma 10, del D.Lgs. n. 163/2006, per aver presentato falsa dichiarazione o falsa documentazione ai fini del rilascio dell'attestazione SOA;
- mter) nell'anno antecedente alla pubblicazione del bando (*barrare la casella corrispondente a quanto si dichiara*):
 - non è stato vittima dei reati previsti e puniti dagli artt. 317 e 629 del codice penale aggravati ai sensi dell'art. 7 del D.L. 13.05.1991, n. 152, convertito con modificazioni dalla L. 12.07.1991, n. 203;
 - essendo stato vittima dei reati previsti e puniti dagli artt. 317 e 629 del codice penale aggravati ai sensi dell'art. 7 del D.L. 13.05.1991, n. 152, convertito con modificazioni dalla L. 12.07.1991, n. 203, ha regolarmente denunciato i fatti all'autorità giudiziaria;
 - pur essendo stato vittima dei reati previsti e puniti dagli artt. 317 e 629 del codice penale aggravati ai sensi dell'art. 7 del D.L. 13.05.1991, n. 152, convertito con modificazioni dalla L. 12.07.1991, n. 203, non ha denunciato i fatti all'autorità giudiziaria ricorrendo i casi previsti dall'art. 4, comma 1, della L. 24.11.1981, n. 689;
- mquater) (*barrare la casella corrispondente a quanto si dichiara*)
 - di non essere in una situazione di controllo di cui all'art. 2359 del codice civile o in una qualsiasi relazione, anche di fatto, con nessun altro partecipante al presente appalto;
ovvero
 - di essere in una situazione di controllo di cui all'art. 2359 del codice civile o in una qualsiasi relazione, anche di fatto, con le seguenti imprese che partecipano al presente appalto:

_____.

B) di possedere i seguenti requisiti di ordine speciale (qualificazione) prescritti nel bando di appalto e oggetto di avvalimento:

- 1) requisiti di carattere economico: _____ ;
- 2) requisiti di carattere finanziario: _____ ;
- 3) requisiti di carattere tecnico: _____ ;
- 4) requisiti di carattere organizzativo: _____ ;
- 5) attestazione SOA: _____ ;

C) di obbligarsi verso l'impresa concorrente " _____ " e verso la stazione appaltante, ai sensi dell'art. 49 del D.Lgs. 12,04.2006, n. 163, ss.mm.ii., a mettere a disposizione per tutta la durata dell'appalto le risorse necessarie di cui è carente il concorrente, rendendosi responsabile in solido nei confronti della stazione appaltante (indicare le risorse e i relativi titoli di provenienza, in modo dettagliato, esplicito, compiuto e esauriente):

1.1 risorse e mezzi materiali:

- I) (titolo di provenienza:);
- II)..... (titolo di provenienza:);
- III)..... (titolo di provenienza:);
- IV)..... (titolo di provenienza:);

1.2 risorse immateriali:

- I)..... (titolo di provenienza:);

- II)..... (titolo di provenienza:);
III)..... (titolo di provenienza:);
IV)..... (titolo di provenienza:).

D) di non eseguire in proprio lavori e/o servizi e/o forniture con quelle stesse risorse che vengono messe a disposizione per il presente appalto;

E) di non avere altri procedimenti di avvalimento in corso con altro operatore in relazione alla procedura di cui trattasi;

F) di non partecipare alla gara in proprio o in forma associata o consorziata.

Dichiara di essere informato che i dati personali raccolti saranno trattati dall'AREA, anche con strumenti informatici, nel rispetto della disciplina dettata dal D.Lgs. 30.06.2003, n. 196 (Codice in materia di protezione dei dati personali), ed esclusivamente nell'ambito del procedimento per il quale la presente dichiarazione viene resa.

N.B.: Il soggetto ausiliario deve rendere anche la dichiarazione di cui all'allegato n.2, all'allegato n.3, all'allegato n.4, all'allegato n.5.

(luogo e data)

IL DICHIARANTE

(timbro e firma leggibile impresa ausiliaria)

NOTA BENE:

La dichiarazione deve essere corredata da fotocopia nitida e non autenticata di un documento d'identità del sottoscrittore.

All'Azienda Regionale per l'Edilizia Abitativa (AREA)
Distretto Territoriale di Cagliari
Via Cesare Battisti, n. 6, 09123 Cagliari

SCHEMA CONTRATTO AVVALIMENTO
(Art. 49, D.Lgs. 12.04.2006, n.163, s.m.i.)

**Procedura aperta per l'affidamento della progettazione esecutiva e
dell'esecuzione dei lavori di riqualificazione di due fabbricati
per la realizzazione di alloggi destinati alla locazione a canone moderato
in Via Lamarmora, 15 e 19 nel Comune di Ussaramanna (VS)**

Il sottoscritto _____

Codice Fiscale _____

residente in Via _____ Comune _____ C.A.P. _____

Legale Rappresentante / Procuratore) dell'impresa "ausiliata" _____

con sede legale in Via _____ Comune _____ C.A.P. _____

Codice Fiscale n. _____ Partita I.V.A. n. _____

Telef. n. _____ Telefax n. _____,

e

il sottoscritto _____

Codice Fiscale _____

residente in Via _____ Comune _____ C.A.P. _____

Legale Rappresentante / Procuratore) dell'impresa "ausiliaria" _____

con sede legale in Via _____ Comune _____ C.A.P. _____

Codice Fiscale n. _____ Partita I.V.A. n. _____

Telef. n. _____ Telefax n. _____,

Premesso che:

- l'impresa "ausiliata" intende concorrere alla gara per l'affidamento dell'appalto avente ad oggetto, previa acquisizione del progetto definitivo in sede di offerta, la progettazione esecutiva e l'esecuzione dei lavori di riqualificazione di due fabbricati per la realizzazione di alloggi destinati alla locazione a canone moderato in Via Lamarmora, 15 e 19 nel Comune di Ussaramanna (VS), bandita dall'Azienda Regionale per l'Edilizia Abitativa con sede in Via C.Battisti, 6 nel Comune di Cagliari;

- i lavori suddetti risultano suddivisi nelle seguenti categorie e classifiche:

Prevalente:

Cat. _____ - classifica _____;

Scorporabili:

Cat. _____ - classifica _____;

Cat. _____ - classifica _____;

- l'impresa "ausiliata" non è in possesso del seguente requisito richiesto dalla stazione appaltante per la partecipazione alla gara relativa all'appalto sopra detto: _____, ed intende utilizzare lo strumento dell'avvalimento, come previsto dal relativo bando di gara;

Tutto ciò premesso

tra le parti si conviene e si stipula quanto segue:

1) in relazione alla gara d'appalto richiamata in premessa l'impresa "ausiliaria", si impegna a mettere a disposizione dell'impresa "ausiliata", per tutta la durata dell'appalto, i seguenti requisiti di partecipazione:

a) di qualificazione nella categoria _____ classifica _____;

- b) di carattere economico: _____ ;
- c) di carattere finanziario: _____ ;
- d) di carattere tecnico: _____ ;
- e) di carattere organizzativo: _____ ;

nonché, nello specifico, in modo dettagliato, esplicito, compiuto e esauriente, le seguenti risorse, nessuna esclusa (indicando i relativi titoli di provenienza):

1.1) risorse e mezzi materiali:

- a) _____ (titolo di provenienza: _____) ;
- b) _____ (titolo di provenienza: _____) ;
- c) _____ (titolo di provenienza: _____) ;
- d) _____ (titolo di provenienza: _____) ;
- e) _____ (titolo di provenienza: _____) ;
- f) _____ (titolo di provenienza: _____) ;
- g) _____ (titolo di provenienza: _____) ;

1.2) risorse immateriali:

- a) _____ (titolo di provenienza: _____) ;
- b) _____ (titolo di provenienza: _____) ;
- c) _____ (titolo di provenienza: _____) ;
- d) _____ (titolo di provenienza: _____) ;
- e) _____ (titolo di provenienza: _____) ;
- f) _____ (titolo di provenienza: _____) ;
- g) _____ (titolo di provenienza: _____) ;

necessarie per consentire l'esecuzione da parte dell'impresa "ausiliata" delle seguenti lavorazioni e/o servizi e/o forniture previsti nella gara per l'affidamento dell'appalto bandita dalla summenzionata Stazione appaltante.

2) L'impegno, di cui al punto precedente, decorre dalla data del presente contratto ed è assunto per l'intera durata dell'appalto.

3) L'impresa "ausiliaria" assume con il presente contratto la responsabilità solidale con l'impresa "ausiliata" nei confronti della predetta Stazione appaltante, relativamente alle lavorazioni e/o servizi e/o forniture di cui al punto 1) che l'impresa "ausiliata" si impegna a realizzare.

4) L'impresa "ausiliaria" si impegna a non concedere il proprio avalimento ad altro operatore in relazione alla procedura di gara di cui trattasi e a non parteciparvi in proprio o associata o consorziata ai sensi dell'art. 34 del D.Lgs n. 163/2006 e ss.mm.ii., né di trovarsi in una delle situazioni di controllo di cui all'art. 34, comma 2, del D.Lgs n. 163/2006 e ss.mm.ii., con uno degli altri operatori economici che partecipano alla gara.

5) La predetta responsabilità si estende fino al collaudo finale dell'opera realizzata e, dopo quest'ultimo, in relazione alle eventuali responsabilità, di cui agli articoli 1667 e 1669 codice civile.

6) L'impresa "ausiliaria", con il presente contratto, dà all'impresa "ausiliata" piena assicurazione circa il proprio possesso di tutti i requisiti necessari per la partecipazione alla gara d'appalto di cui trattasi, e, in particolare:

a) Attestazione SOA n. _____ rilasciata in data _____ dalla Società _____ di qualificazione all'esecuzione di lavori pubblici di cui alle seguenti categorie e classifiche:

Cat. _____ - classifica _____ ;

Cat. _____ - classifica _____ ;

Cat. _____ - classifica _____ ;

b) capacità economica: _____ ;

c) capacità finanziaria: _____ ;

d) capacità tecnica: _____ ;

e) capacità organizzativa: _____ ;

f) mezzi e risorse materiali: _____ ;

g) risorse immateriali: _____ ;

h) possesso dei requisiti generali di cui all'art. 38 del D.Lgs n. 163/2006 e ss.mm.ii., nonché di ogni altro requisito previsto dalla legislazione vigente.

7) Insussistenza delle preclusioni previste dalla normativa antimafia.

8) In caso di cessione d'azienda, o negli altri casi contemplati dall'art. 116 del D.Lgs n. 163/2006 e ss.mm.ii., l'impresa "ausiliaria" si impegna ad inserire, nei contratti o atti stipulati, apposite clausole onde trasferire integralmente le obbligazioni assunte con il presente contratto in capo all'eventuale cessionario o beneficiario del trasferimento dell'azienda.

(luogo e data)

L'Impresa "ausiliaria"

(timbro e firma leggibile)

L'Impresa "ausiliata"

(timbro e firma leggibile)

**All’Azienda Regionale per l’Edilizia Abitativa (AREA)
Distretto Territoriale di Cagliari
Via Cesare Battisti, n. 6, 09123 Cagliari**

DICHIARAZIONE DI SUBAPPALTO

**Procedura aperta per l’affidamento della progettazione esecutiva e
dell’esecuzione dei lavori di riqualificazione di due fabbricati
per la realizzazione di alloggi destinati alla locazione a canone moderato
in Via Lamarmora, 15 e 19 nel Comune di Ussaramanna (VS)**

Il/la sottoscritto/a _____
nato a _____ (____), il _____
residente a _____ (____), Via _____, n. _____
in qualità di legale rappresentante / procuratore del concorrente “ _____ ”
con sede legale in _____ (____), Via _____, n. _____,

DICHIARA

che le lavorazioni comprese nella categoria prevalente OG2 <<Restauro e manutenzione dei beni immobili sottoposti a tutela ai sensi delle disposizioni in materia di beni culturali e ambientali>> eventualmente da subappaltare o concedere in cottimo ad imprese in possesso dei requisiti, ai sensi dell’art. 118, comma 2, terzo periodo del D.Lgs. 12.04.2006, n. 163, s.m.i., entro il limite massimo del 30%, sono le seguenti:

_____ ;

che le lavorazioni comprese nella categoria scorporabile OG11 <<Impianti tecnologici>> eventualmente da subappaltare o concedere in cottimo ad imprese in possesso dei requisiti, ai sensi dell’art. 118, comma 2, terzo periodo del D.Lgs. 12.04.2006, n. 163, s.m.i., entro il limite massimo del 30%, sono le seguenti:

_____ ;

che le attività tecniche di cui all’art. 91, comma 3, del Codice (servizi attinenti all’architettura e all’ingegneria), eventualmente da subappaltare sono le seguenti:

_____ .

Dichiara di essere informato che i dati personali raccolti saranno trattati dall’AREA, anche con strumenti informatici, nel rispetto della disciplina dettata dal D.Lgs. 30.06.2003, n. 196 (Codice in materia di protezione dei dati personali), ed esclusivamente nell’ambito del procedimento per il quale la presente dichiarazione viene resa.

(luogo e data)

IL DICHIARANTE

(timbro e firma leggibile)

IL DICHIARANTE

(timbro e firma leggibile)

IL DICHIARANTE

(timbro e firma leggibile)

NOTA BENE:

La dichiarazione deve essere firmata dal rappresentante legale del concorrente.

In caso raggruppamento temporaneo di concorrenti o di consorzio ordinario o di GEIE, costituito, la dichiarazione deve essere firmata dal rappresentante legale del soggetto capogruppo o capofila.

In caso di raggruppamento temporaneo di concorrenti o di consorzio ordinario o di GEIE, costituendo, ogni rappresentante legale dei soggetti raggruppati o dei consorziati deve firmare la dichiarazione.

In caso di altri consorzi, il rappresentante legale del consorzio e dei consorziati per conto dei quali il consorzio dichiara di concorrere deve firmare la dichiarazione.

**All'Azienda Regionale per l'Edilizia Abitativa (AREA)
Distretto Territoriale di Cagliari
Via Cesare Battisti, n. 6, 09123 Cagliari**

**DICHIARAZIONE DI COOPTAZIONE
(Art. 95, comma 4, D.P.R. 554/1999)**

**Procedura aperta per l'affidamento della progettazione esecutiva e
dell'esecuzione dei lavori di riqualificazione di due fabbricati
per la realizzazione di alloggi destinati alla locazione a canone moderato
in Via Lamarmora, 15 e 19 nel Comune di Ussaramanna (VS)**

IMPRESA CONCORRENTE

Il/la sottoscritto/a _____
nato a _____ (____), il _____
residente a _____ (____), Via _____, n. _____
rappresentante legale dell'Impresa " _____ "
con sede legale in _____ (____), Via _____, n. _____,
Partita IVA / Codice Fiscale _____,
iscritta nel Registro delle Imprese istituito presso la Camera di Commercio, Industria, Artigianato e Agricoltura di _____ al n. _____ in data _____, REA n. _____;
che partecipa alla gara in forma individuale raggruppamento temporaneo, quale _____,

DICHIARA

- 1) ai sensi dell'art. 92, comma 5 del D.P.R. n.207/2010, di cooptare la seguente impresa: _____;
- 2) che l'impresa cooptata eseguirà i seguenti lavori: _____;
- 3) che l'importo di tali lavori è pari al _____% dell'importo complessivo dell'appalto (max 20%).

Dichiara di essere informato che i dati personali raccolti saranno trattati dall'AREA, anche con strumenti informatici, nel rispetto della disciplina dettata dal D.Lgs. 30.06.2003, n. 196 (Codice in materia di protezione dei dati personali), ed esclusivamente nell'ambito del procedimento per il quale la presente dichiarazione viene resa.

(luogo e data)

IL DICHIARANTE

(timbro e firma leggibile)

IMPRESA COOPTATA

Il/la sottoscritto/a _____
nato a _____ (____), il _____
residente a _____ (____), Via _____, n. _____
rappresentante legale dell'Impresa " _____ "
con sede legale in _____ (____), Via _____, n. _____,
Partita IVA / Codice Fiscale _____,
iscritta nel Registro delle Imprese istituito presso la Camera di Commercio, Industria, Artigianato e Agricoltura di _____ al n. _____ in data _____, REA n. _____,
per la seguente attività: _____,

DICHIARA

ai sensi degli art. 46 e 47 del D.P.R. 28.12.2000, n. 445, consapevole del fatto che, in caso di mendace dichiarazione saranno applicate nei suoi riguardi ai sensi dell'art. 76 dello stesso decreto le sanzioni previste dal codice penale e dalle leggi speciali in materia di falsità negli atti e dichiarazioni mendaci, oltre alle conseguenze amministrative previste per le procedure concernenti gli appalti pubblici, assumendosene la piena responsabilità per la parte che riguarda la sua persona e per la parte riguardante il soggetto concorrente che rappresenta:

- 1) di possedere (*barrare la casella corrispondente a quanto si dichiara*):
- la cittadinanza italiana
 - la cittadinanza _____ (U.E.);
- 2) di essere in possesso dei requisiti di ordine generale in quanto non esistono le condizioni di esclusione ed i divieti dettati dall'art. 38 del D.Lgs. 12.04.2006, n. 163, ss.mm.ii., come appresso specificato:
- a) non si trova in stato di fallimento, di liquidazione coatta, di concordato preventivo, e che non è in corso un procedimento per la dichiarazione di una di tali situazioni;
- b) nei propri confronti non è pendente procedimento per l'applicazione di una delle misure di prevenzione di cui all'art.6, D.Lgs. 06.09.2011, n. 159, o di una delle cause ostative previste dall'art. 67, D.Lgs. 06.09.2011, n. 159;
- c) (*barrare la casella corrispondente a quanto si dichiara*)
- nei propri confronti non è stata pronunciata sentenza di condanna passata in giudicato, o non è stato emesso decreto penale di condanna divenuto irrevocabile, oppure non è stata emessa sentenza di applicazione della pena su richiesta, ai sensi dell'[art. 444 del c.p.p.](#), per reati gravi in danno dello Stato o della Comunità che incidono sulla moralità professionale;
 - nei propri confronti non è stata emessa sentenza di condanna passata in giudicato per uno o più reati di partecipazione a un'organizzazione criminale, corruzione, frode, riciclaggio, quali definiti dagli atti comunitari citati all'art. 45, paragrafo 1, Direttiva CE 2004/18;
 - gli è stata applicata la seguente condanna _____
- _____
- con pena patteggiata senza beneficio della non menzione con beneficio della non menzione;
- d) non ha violato il divieto di intestazione fiduciaria posto all'art. 17 della L. 55/1990;
- e) non ha commesso gravi infrazioni debitamente accertate alle norme in materia di sicurezza e a ogni altro obbligo derivante dai rapporti di lavoro, come risultanti dai dati in possesso dell'Osservatorio;
- f) non ha commesso grave negligenza o malafede nell'esecuzione di altre prestazioni affidate da questa Stazione Appaltante, o non ha commesso un errore grave nell'esercizio della propria attività professionale;
- g) non ha commesso violazioni gravi, definitivamente accertate, rispetto agli obblighi relativi al pagamento delle imposte e tasse, secondo la legislazione italiana o quella dello Stato in cui è stabilito;
- h) nei propri confronti, ai sensi dell'art. 38, comma 1-ter, del D.Lgs. n. 163/2006 non risulta l'iscrizione nel casellario informatico di cui all'art.7, comma 10, del D.Lgs. n. 163/2006, per aver presentato falsa dichiarazione o falsa documentazione in merito ai requisiti e condizioni rilevanti per la partecipazione a procedure di gara e per l'affidamento dei subappalti;
- i) non ha commesso violazioni gravi, definitivamente accertate, alle norme in materia di contributi previdenziali e assistenziali, secondo la legislazione italiana o dello Stato in cui è stabilito;
- l) presenta la dichiarazione di cui all'art. 17 della L. 12.03.1999, n. 68;
- m) nei propri confronti non è stata applicata la sanzione interdittiva di cui all'art. 9, comma 2, lettera c), del D.Lgs. 08.06.2001 n. 231, o altra sanzione che comporta il divieto di contrarre con la pubblica amministrazione, compresi i provvedimenti interdittivi di cui all'art.14, D.Lgs. 09.04.2008, n. 81;
- mbis) nei propri confronti, ai sensi dell'art. 40, comma 9-quater, del D.Lgs. n. 163/2006, non risulta l'iscrizione nel casellario informatico di cui all'art.7, comma 10, del D.Lgs n.163/2006, per aver presentato falsa dichiarazione o falsa documentazione ai fini del rilascio dell'attestazione SOA;
- mter) nell'anno antecedente alla pubblicazione del bando (*barrare la casella corrispondente a quanto si dichiara*):
- non è stato vittima dei reati previsti e puniti dagli artt. 317 e 629 del codice penale aggravati ai sensi dell'art. 7 del D.L. 13.05.1991, n. 152, convertito con modificazioni dalla L. 12.07.1991, n. 203;
 - essendo stato vittima dei reati previsti e puniti dagli artt. 317 e 629 del codice penale aggravati ai sensi dell'art. 7 del D.L. 13.05.1991, n. 152, convertito con modificazioni dalla L. 12.07.1991, n. 203, ha regolarmente denunciato i fatti all'autorità giudiziaria;
 - pur essendo stato vittima dei reati previsti e puniti dagli artt. 317 e 629 del codice penale aggravati ai sensi dell'art. 7 del D.L. 13.05.1991, n. 152, convertito con modificazioni dalla L. 12.07.1991, n. 203, non ha denunciato i fatti all'autorità giudiziaria ricorrendo i casi previsti dall'art. 4, comma 1, della L. 24.11.1981, n. 689;
- mquater) (*barrare la casella corrispondente a quanto si dichiara*)
- di non essere in una situazione di controllo di cui all'art. 2359 del codice civile o in una qualsiasi relazione, anche di fatto, con nessun altro partecipante al presente appalto;
- ovvero*

di essere in una situazione di controllo di cui all'art. 2359 del codice civile o in una qualsiasi relazione, anche di fatto, con le seguenti imprese che partecipano al presente appalto:

_____.

DICHIARA, altresì,

- a) di essere in possesso dei seguenti requisiti di idoneità professionale (*barrare la casella che interessa*)
iscrizione nel Registro delle imprese nel Registro della commissione provinciale per l'artigianato, presso la Camera di Commercio, Industria, Artigianato e Agricoltura di _____, al n. _____
in data _____, REA n. _____, come attestato nella dichiarazione resa nell'allegato n.4);
 in quanto società cooperativa, iscrizione nell'Albo nazionale delle società cooperative, al n. _____ in data _____, Sezione _____;
 in quanto consorzio fra società cooperative di produzione e lavoro, iscrizione nell'Albo nazionale delle società cooperative, al n. _____ in data _____, Sezione _____;
- b) di essere in possesso dei seguenti requisiti di ordine speciale

_____ il cui importo complessivo di € _____ copre l'importo dei lavori che le saranno affidati dall'aggiudicatario dell'appalto;

- c) di applicare a favore dei propri lavoratori dipendenti / (*barrare solo se ricorre il caso*) e in quanto società cooperativa anche verso i soci, condizioni normative e retributive non inferiori a quelle risultanti dai contratti di lavoro e dagli accordi del luogo in cui si svolge la realizzazione dei lavori pubblici in oggetto, se più favorevoli nei confronti dei suddetti soggetti rispetto a quelle dei contratti di lavoro e degli accordi del luogo in cui ha sede il soggetto concorrente:

(*barrare la casella che indica il contratto applicato*)

- Edile Industria
 Edile Piccola Media Impresa
 Edile Cooperazione
 Edile Artigianato
 Altro _____

Dimensione aziendale: numero dei dipendenti _____;

- d) di essere in regola con gli adempimenti in materia di contributi sociali, previdenziali, assicurativi e di essere intestatario delle seguenti posizioni previdenziali ed assicurative:

Istituto Sede/i N. identificativo:

INAIL di _____ Codice Ditta: _____

INPS di _____ Matricola: _____

CASSA EDILE di _____ Codice Impresa: _____

C.E.M.A. _____ Matricola: _____

EDILCASSA Regione Sardegna _____ Matricola: _____

CAES _____ Matricola: _____

Altro _____

- d) PIE (*barrare la casella che interessa*):

- che non si è avvalso dei piani individuali di emersione (PIE) del lavoro sommerso di cui alla L. 383/2001 e s.m.i.;
 che si è avvalso dei piani individuali di emersione (PIE) del lavoro sommerso di cui alla L. 383/2001 e s.m.i., ma che alla data di pubblicazione del bando di appalto il periodo di emersione è stato concluso secondo le disposizioni di legge;

d-bis) di non essere incorso nei due anni precedenti alla data di pubblicazione del bando di appalto nei provvedimenti previsti dall'art. 41, D.Lgs. 11.04.2006, n. 198, per gravi comportamenti discriminatori nell'accesso al lavoro;

e) di essere in regola con gli obblighi di sicurezza previsti dalla vigente normativa;

f) di accettare integralmente e senza riserva alcuna le condizioni e prescrizioni contenute nel bando di appalto e nel disciplinare di gara;

g) di conferire mandato collettivo speciale con rappresentanza all'impresa _____, qualificata come capogruppo, la quale stipulerà il contratto in nome e per conto proprio e della cooptata;

h) di obbligarsi a rispettare ed uniformarsi alle norme vigenti in materia di contratti pubblici di lavori, in particolare per quanto riguarda le imprese cooptate.

Dichiara di essere informato che i dati personali raccolti saranno trattati dall'AREA, anche con strumenti informatici, nel rispetto della disciplina dettata dal D.Lgs. 30.06.2003, n. 196 (Codice in materia di protezione dei dati personali), ed esclusivamente nell'ambito del procedimento per il quale la presente dichiarazione viene resa.

Nota bene: L'impresa cooptata deve rendere anche la dichiarazione di cui all'allegato n.2, all'allegato n.3, all'allegato n.4, all'allegato n.5 del Plico 1.

(luogo e data)

IL DICHIARANTE

(timbro e firma leggibile)

NOTA BENE:

La dichiarazione deve essere corredata da fotocopia nitida e non autenticata di un documento d'identità del sottoscrittore cooptato.

All'Azienda Regionale per l'Edilizia Abitativa (AREA)
Distretto Territoriale di Cagliari
Via Cesare Battisti, n. 6, 09123 Cagliari

DICHIARAZIONE SOSTITUTIVA DEL CONSORZIATO ESECUTORE

(Art. 46, D.P.R. 445 del 28.12.2000)

**Procedura aperta per l'affidamento della progettazione esecutiva e
dell'esecuzione dei lavori di riqualificazione di due fabbricati
per la realizzazione di alloggi destinati alla locazione a canone moderato
in Via Lamarmora, 15 e 19 nel Comune di Ussaramanna (VS)**

L'impresa _____
con sede legale e domicilio fiscale in _____, Via _____, n. _____
Codice Fiscale n. _____ Partita IVA n. _____
Telefax _____, Telef. _____, e-mail: _____
nella persona del sottoscritto _____
 Legale Rappresentante / Procuratore speciale / Altro _____
nato a _____, il _____, residente in _____
Via _____, n. _____, Frazione _____
quale consorziata del Consorzio _____

DICHIARA

per la parte che riguarda la sua persona e per la parte riguardante l'impresa consorziata che rappresenta, assumendosene la piena responsabilità:

1) di possedere (*barrare la casella corrispondente a quanto si dichiara*):

- la cittadinanza italiana
 la cittadinanza _____ (U.E.);

2) di essere in possesso dei requisiti di ordine generale in quanto non esistono le condizioni di esclusione ed i divieti dettati dall'art. 38 del D.Lgs. 12.04.2006, n. 163, ss.mm.ii., come appresso specificato:

- a) non si trova in stato di fallimento, di liquidazione coatta, di concordato preventivo, e non è in corso un procedimento per la dichiarazione di una di tali situazioni;
b) nei propri confronti non è pendente procedimento per l'applicazione di una delle misure di prevenzione di cui all'art.6, D.Lgs. 06.09.2011, n. 159, o di una delle cause ostative previste dall'art. 67, D.Lgs. 06.09.2011, n. 159;
c) (*barrare la casella corrispondente a quanto si dichiara*)

- nei propri confronti non è stata pronunciata sentenza di condanna passata in giudicato, o non è stato emesso decreto penale di condanna divenuto irrevocabile, oppure non è stata emessa sentenza di applicazione della pena su richiesta, ai sensi dell'[art. 444 del c.p.p.](#), per reati gravi in danno dello Stato o della Comunità che incidono sulla moralità professionale;
 nei propri confronti non è stata emessa sentenza di condanna passata in giudicato per uno o più reati di partecipazione a un'organizzazione criminale, corruzione, frode, riciclaggio, quali definiti dagli atti comunitari citati all'art. 45, paragrafo 1, Direttiva CE 2004/18;
 gli è stata applicata la seguente condanna _____

con pena patteggiata senza beneficio della non menzione con beneficio della non menzione;

d) non ha violato il divieto di intestazione fiduciaria posto all'art. 17 della L. 55/1990;

- e) non ha commesso gravi infrazioni debitamente accertate alle norme in materia di sicurezza e a ogni altro obbligo derivante dai rapporti di lavoro, come risultanti dai dati in possesso dell'Osservatorio;
- f) non ha commesso grave negligenza o malafede nell'esecuzione di altre prestazioni affidate da questa Stazione Appaltante, o non ha commesso un errore grave nell'esercizio della propria attività professionale;
- g) non ha commesso violazioni gravi, definitivamente accertate, rispetto agli obblighi relativi al pagamento delle imposte e tasse, secondo la legislazione italiana o quella dello Stato in cui è stabilito;
- h) nei propri confronti, ai sensi dell'art. 38, comma 1-ter, del D.Lgs. n. 163/2006 non risulta l'iscrizione nel casellario informatico di cui all'art.7, comma 10, del D.Lgs. n. 163/2006, per aver presentato falsa dichiarazione o falsa documentazione in merito ai requisiti e condizioni rilevanti per la partecipazione a procedure di gara e per l'affidamento dei subappalti;
- i) non ha commesso violazioni gravi, definitivamente accertate, alle norme in materia di contributi previdenziali e assistenziali, secondo la legislazione italiana o dello Stato in cui è stabilito;
- l) presenta la dichiarazione di cui all'art. 17 della L. 12.03.1999, n. 68 (All. n. 5);
- m) nei propri confronti non è stata applicata la sanzione interdittiva di cui all'art. 9, comma 2, lettera c), del D.Lgs. 08.06.2001 n. 231, o altra sanzione che comporta il divieto di contrarre con la pubblica amministrazione, compresi i provvedimenti interdittivi di cui all'art. 14, D.Lgs. 09.04.2008, n. 81;
- mbis) nei propri confronti, ai sensi dell'art. 40, comma 9-quater, del D.Lgs. n. 163/2006, non risulta l'iscrizione nel casellario informatico di cui all'art. 7, comma 10, del D.Lgs. n. 163/2006, per aver presentato falsa dichiarazione o falsa documentazione ai fini del rilascio dell'attestazione SOA;
- mter) nell'anno antecedente alla pubblicazione del bando (*barrare la casella corrispondente a quanto si dichiara*):
 - non è stato vittima dei reati previsti e puniti dagli artt. 317 e 629 del codice penale aggravati ai sensi dell'art. 7 del D.L. 13.05.1991, n. 152, convertito con modificazioni dalla L. 12.07.1991, n. 203;
 - essendo stato vittima dei reati previsti e puniti dagli artt. 317 e 629 del codice penale aggravati ai sensi dell'art. 7 del D.L. 13.05.1991, n. 152, convertito con modificazioni dalla L. 12.07.1991, n. 203, ha regolarmente denunciato i fatti all'autorità giudiziaria;
 - pur essendo stato vittima dei reati previsti e puniti dagli artt. 317 e 629 del codice penale aggravati ai sensi dell'art. 7 del D.L. 13.05.1991, n. 152, convertito con modificazioni dalla L. 12.07.1991, n. 203, non ha denunciato i fatti all'autorità giudiziaria ricorrendo i casi previsti dall'art. 4, comma 1, della L. 24.11.1981, n. 689;
- mquater) (*barrare la casella corrispondente a quanto si dichiara*)
 - di non essere in una situazione di controllo di cui all'art. 2359 del codice civile o in una qualsiasi relazione, anche di fatto, con nessun altro partecipante all'appalto;
ovvero
 - di essere in una situazione di controllo di cui all'art. 2359 del codice civile o in una qualsiasi relazione, anche di fatto, con le seguenti imprese che partecipano al presente appalto:

DICHIARA, altresì,

- a) che nei propri confronti non sono state applicate le misure di prevenzione della sorveglianza di cui all'art. 6 del D.Lgs. 6 settembre 2011, n. 159 e ss.mm.ii. e che, negli ultimi cinque anni, non sono stati estesi gli effetti di tali misure irrogate nei confronti di un proprio convivente;
- b) di non essere incorso/a nei due anni precedenti alla data di pubblicazione del bando di appalto nei provvedimenti previsti dall'art. 44 del D.Lgs. 25.07.1998, n. 286, per gravi comportamenti ed atti discriminatori per motivi razziali, etnici, nazionali o religiosi;
- c) di non essere destinatario/a di provvedimenti giudiziari che applichino le sanzioni di cui al D.Lgs. n.231/2001;
- d) PIE (*barrare la casella che interessa*):
 - che non si è avvalso/a dei piani individuali di emersione (PIE) del lavoro sommerso di cui alla L. 383/2001 e s.m.i.;
 - che si è avvalso/a dei piani individuali di emersione (PIE) del lavoro sommerso di cui alla L. 383/2001 e s.m.i., ma che alla data di pubblicazione del bando di appalto il periodo di emersione è stato concluso secondo le disposizioni di legge;
- e) di non essere incorso nei due anni precedenti alla data di pubblicazione del bando di appalto nei provvedimenti previsti dall'art. 41, D.Lgs. 11.04.2006, n. 198, per gravi comportamenti discriminatori nell'accesso al lavoro;
- f) che non partecipa in nessuna altra forma all'appalto;
- g) di essere in possesso dei seguenti requisiti di idoneità professionale (*barrare la casella che interessa*):

iscrizione nel Registro delle imprese nel Registro della commissione provinciale per l'artigianato, presso la Camera di Commercio, Industria, Artigianato e Agricoltura di _____, al n. _____ in data _____, REA n. _____, come attestato nella dichiarazione resa nell'allegato n.4;

in quanto società cooperativa, iscrizione nell'Albo nazionale delle società cooperative, presso il Ministero delle attività produttive, ora dello Sviluppo Economico, al n. _____ in data _____, Sezione _____;

in quanto consorzio fra società cooperative di produzione e lavoro, iscrizione nell'Albo nazionale delle società cooperative, presso il Ministero delle attività produttive, ora dello Sviluppo Economico, al n. _____ in data _____, Sezione _____;

quale concorrente estero, iscrizione _____

_____;

h) di rispettare e di far rispettare ad eventuali ditte subappaltatrici le norme e disposizioni previste sia dall'art. 118 del D.Lgs. 163/2006 e ss.mm.ii., sia dall'art. 35, comma 28, del D.L. n. 223/2006 come convertito dalla L. 248/2006, nonché dalla L. 19.03.1990, n. 55 e s.m.i. in materia di prevenzione della delinquenza di tipo mafioso e di altre gravi forme di manifestazione di pericolosità sociale;

i) di applicare ai propri lavoratori dipendenti / e in quanto società cooperativa anche verso i soci (*barrare solo se ricorre il caso*) / e di far applicare ad eventuali ditte subappaltatrici condizioni normative e retributive non inferiori a quelle risultanti dai contratti di lavoro e dagli accordi del luogo in cui si svolge il servizio in oggetto, se più favorevoli nei confronti dei suddetti lavoratori rispetto a quelle dei contratti di lavoro e degli accordi del luogo in cui ha sede il soggetto concorrente:

(*indicare contratto di lavoro applicato*)

Dimensione aziendale: numero dei dipendenti _____;

j) di essere in regola con gli adempimenti in materia di contributi sociali, previdenziali, assicurativi e di essere intestatario delle seguenti posizioni previdenziali ed assicurative:

Istituto Sede/i N. identificativo:

INAIL di _____ Codice Ditta: _____

INPS di _____ Matricola: _____

Altro _____

k) (*barrare la casella corrispondente a quanto si dichiara*)

che i rappresentanti legali direttori tecnici, amministratori, soci, procuratori del concorrente

non detengono funzioni in alcun altro soggetto partecipante all'appalto

ovvero

detengono funzioni anche nei seguenti altri soggetti partecipanti alla presente gara

_____;

l) che nessuna persona esplicitamente attività a favore del concorrente, tanto in regime di dipendenza diretta quanto in forma saltuaria di consulenza o di qualsivoglia altra natura, nonché avente interesse nell'attività del concorrente medesimo, è inquadrato tra i dipendenti dell'AREA, anche se in posizione di aspettativa o ricopre incarichi negli organismi di governo o amministrativi dell'AREA stessa;

m) (*riguarda solo le società per azioni, in accomandita per azioni, a responsabilità limitata, società cooperative per azioni o a responsabilità limitata, società consortili per azioni o a responsabilità limitata*)

che la propria composizione societaria o azionaria, numero quote e/o percentuale di possesso, diritti reali di godimento o di garanzia sulle azioni "con diritto di voto" sulla base delle risultanze del libro soci, delle comunicazioni ricevute e di qualsiasi altro dato a disposizione, nonché l'indicazione dei soggetti muniti di procura irrevocabile che abbiano esercitato il voto nelle assemblee societarie nell'ultimo anno o che ne abbiano comunque diritti, è la seguente:

Dichiara di essere informato che i dati personali raccolti saranno trattati dall'AREA, anche con strumenti informatici, nel rispetto della disciplina dettata dal D.Lgs. 30.06.2003, n. 196 (Codice in materia di protezione dei dati personali), ed esclusivamente nell'ambito del procedimento per il quale la presente dichiarazione viene resa.

Domicilio eletto per le comunicazioni (*obbligatorio*):

Indirizzo PEC (Posta Elettronica Certificata):

Si autorizza l'invio delle comunicazioni al numero di fax _____

(luogo e data)

IL DICHIARANTE

(timbro e firma leggibile)

NOTA BENE:

La dichiarazione deve essere corredata da fotocopia nitida e non autenticata di un documento d'identità del sottoscrittore.

La dichiarazione deve essere firmata dal rappresentante legale del consorziato.

All'Azienda Regionale per l'Edilizia Abitativa (AREA)

Distretto Territoriale di Cagliari

Via Cesare Battisti, n. 6, 09123 Cagliari

DICHIARAZIONE**RELATIVA AL CONTENIMENTO DEI CONSUMI ENERGETICI (10%)**

(Punto IV.2 lettera F) del disciplinare di Gara)

Procedura aperta per l'affidamento della progettazione esecutiva e dell'esecuzione dei lavori di riqualificazione di due fabbricati per la realizzazione di alloggi destinati alla locazione a canone moderato in Via Lamarmora, 15 e 19 nel Comune di Ussaramanna (VS)

Il/la sottoscritto/a _____
nato a _____ (____), il _____
residente a _____ (____), Via _____, n. _____
in qualità di legale rappresentante dell'impresa " _____ "
con sede legale in _____ (____), Via _____, n. _____,
consapevole delle sanzioni penali, nel caso di dichiarazioni non veritiere, di formazione o uso di atti falsi, richiamate dall'art. 76 del D.P.R. 445 del 28 dicembre 2000,

DICHIARA

che la propria offerta prevede che le componenti edilizie oggetto della proposta garantiscano il raggiungimento delle seguenti prestazioni specifiche in materia di consumi energetici:

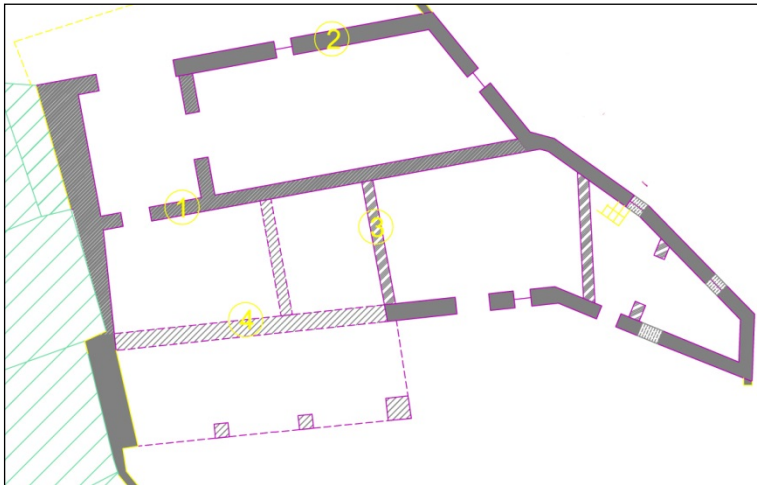
Via Lamarmora civico n. 15**SUPERFICI VERTICALI OPACHE**

PARETE	SUPERFICIE (m ²)	U (W / m ² K)	ΔT (° C)	DISPERSIONI W
	A	B	C	D = A x B x C
1	140		17	
2	170		17	
3	45		17	
4	62		17	
			Sommano	

SUPERFICI VERTICALI TRASPARENTI

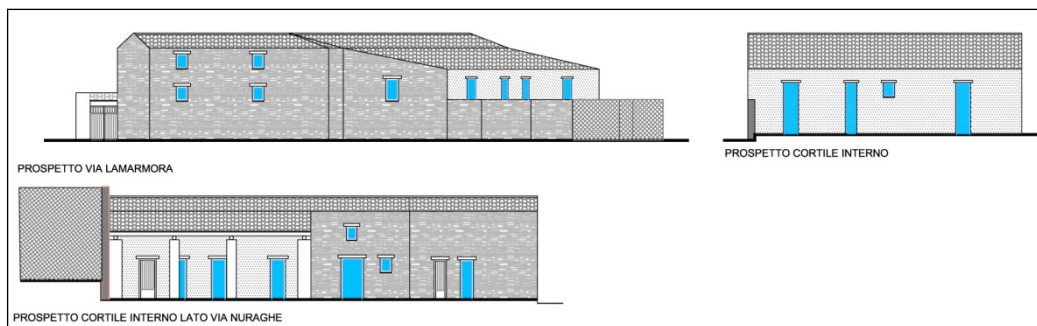

PROSPETTO VIA LAMARMORA

INFISSO (compreso vetro)	SUPERFICIE (m ²)	U (W / m ² K)	ΔT (° C)	DISPERSIONI W
	A	B	C	D = A x B x C
1	0,45		17	
2	0,45		17	
3	0,45		17	
4	0,45		17	
5	0,81		17	
Sommano				

PROSPETTO CORTILE INTERNO

INFISSO (compreso vetro)	SUPERFICIE (m ²)	U (W / m ² K)	ΔT (° C)	DISPERSIONI W
	A	B	C	D = A x B x C
1	2,20		17	
2	1,65		17	
3	0,45		17	
4	2,20		17	
Sommano				

PROSPETTO CORTILE INTERNO LATO VIA NURAGHE

INFISSO (compreso vetro)	SUPERFICIE (m ²)	U (W / m ² K)	ΔT (° C)	DISPERSIONI W
	A	B	C	D = A x B x C
1	1,72		17	
2	1,72		17	
3	1,72		17	
4	2,64		17	
5	0,39			
6	0,45			
7	1,47			

SUPERFICI ORIZZONTALI

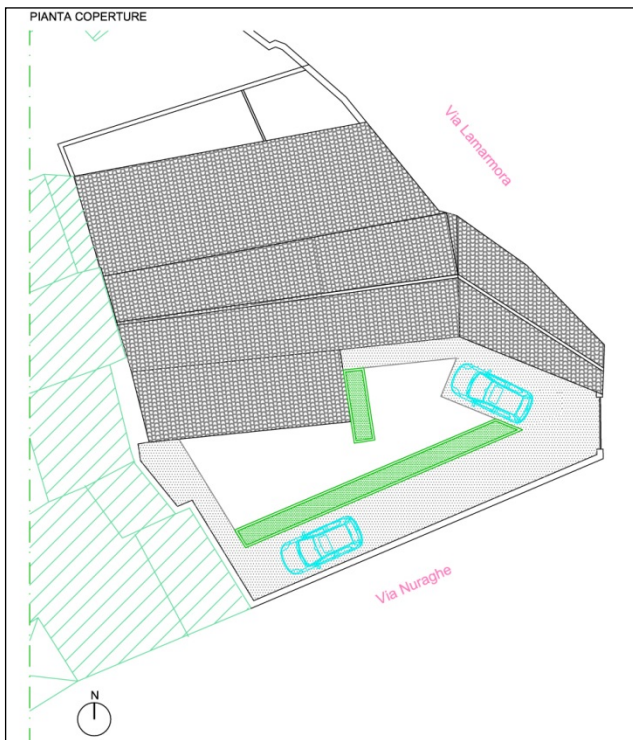

SUPERFICIE (m ²)	U (W / m ² K)	ΔT (° C)	DISPERSIONI W
A	B	C	D = A x B x C
199		17	
		Sommano	

Via Lamarmora civico n. 19 unità A

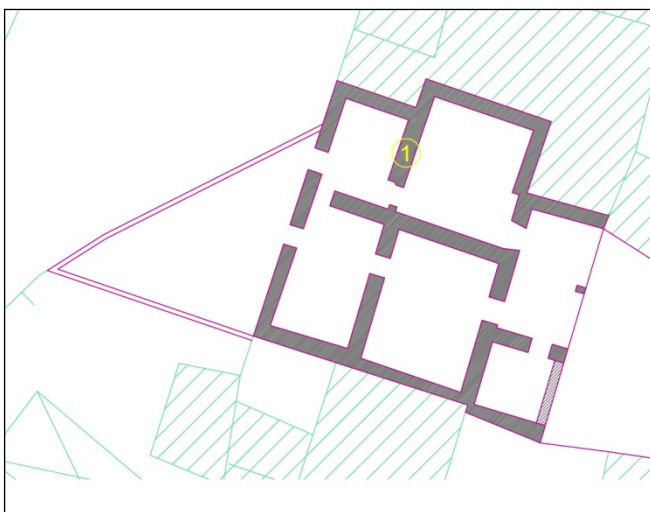

SUPERFICI VERTICALI OPACHE

PARETE	SUPERFICIE (m ²)	U (W / m ² K)	ΔT (° C)	DISPERSIONI W
--------	---------------------------------	-----------------------------	-------------	------------------

	A	B	C	D = A x B x C
1	174		17	
4	7		17	
			Sommano	

SUPERFICI VERTICALI TRASPARENTI

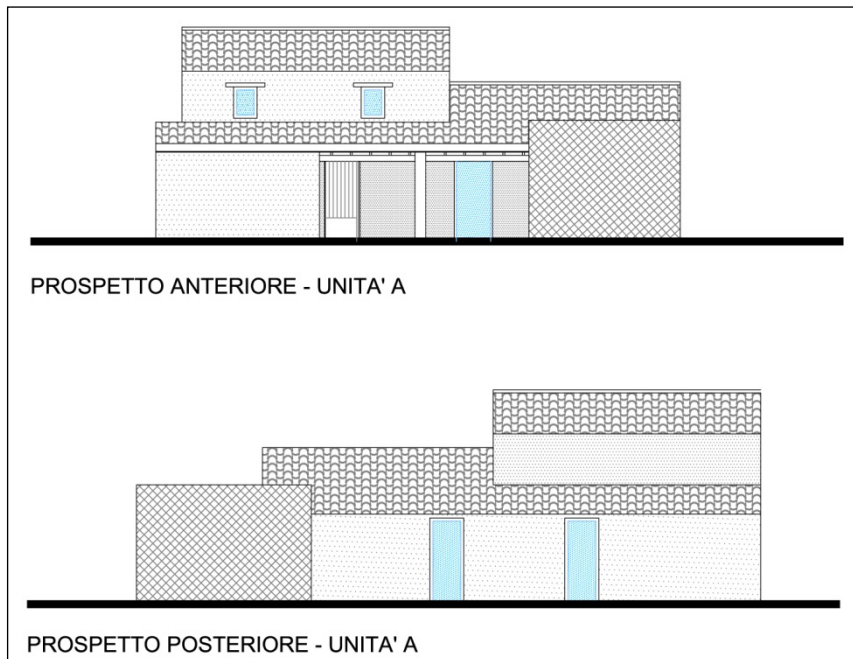

PROSPETTO ANTERIORE

INFISSO (compreso vetro)	SUPERFICIE (m ²)	U (W / m ² K)	ΔT (° C)	DISPERSIONI W
	A	B	C	D = A x B x C
1	0,48		17	
2	0,48		17	
3	2,20		17	
			Sommano	

PROSPETTO POSTERIORE

INFISSO (compreso vetro)	SUPERFICIE (m ²)	U (W / m ² K)	ΔT (° C)	DISPERSIONI W
	A	B	C	D = A x B x C
1	1,87		17	
2	1,87		17	
			Sommano	

SUPERFICI ORIZZONTALI

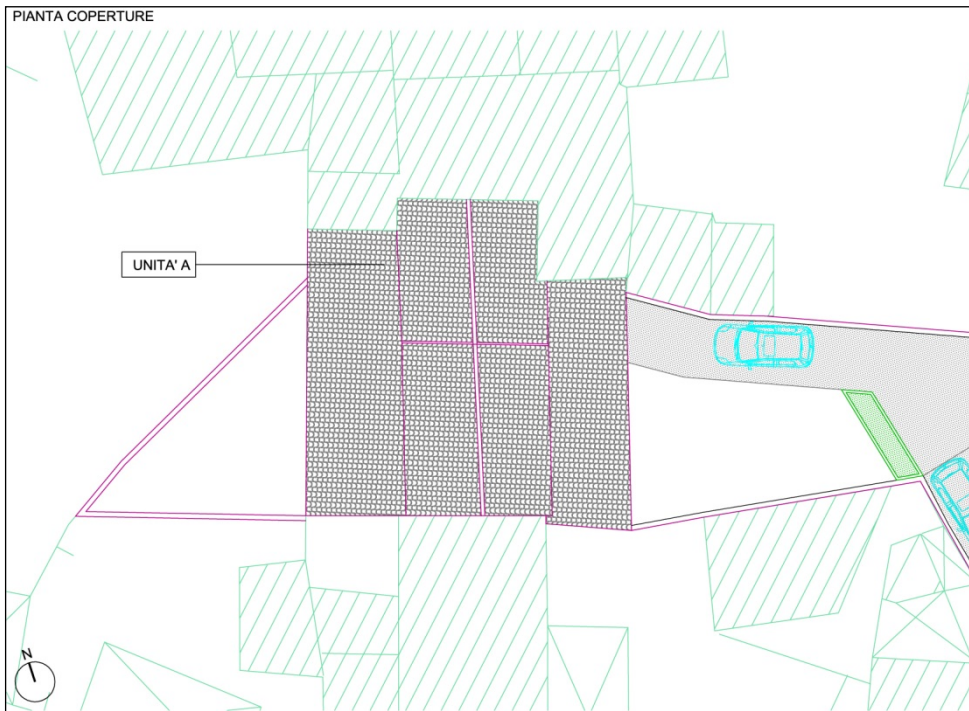

SUPERFICIE (m ²)	U (W / m ² K)	ΔT (° C)	DISPERSIONI W
A	B	C	D = A x B x C
130		17	
Sommano			

Via Lamarmora civico n. 19 unità B

SUPERFICI VERTICALI OPACHE

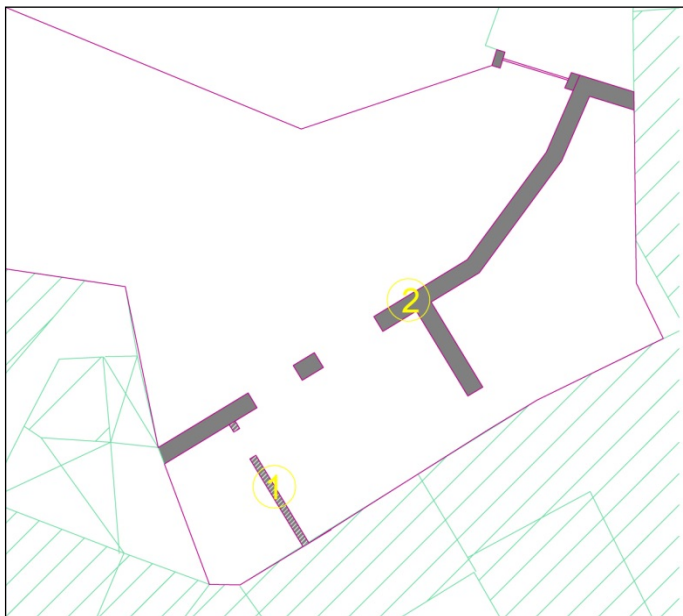

PARETE	SUPERFICIE (m ²)	U (W / m ² K)	ΔT (° C)	DISPERSIONI W
	A	B	C	D = A x B x C
1	13		17	

2	66		17	
			Sommano	

SUPERFICI VERTICALI TRASPARENTI

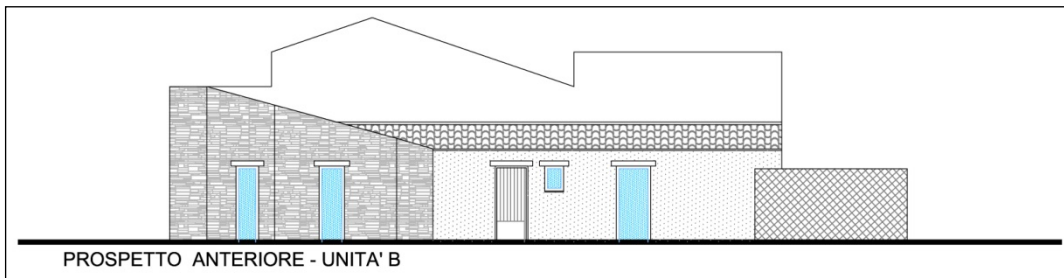

PROSPETTO ANTERIORE

INFISSO (compreso vetro)	SUPERFICIE (m ²)	U (W / m ² K)	ΔT (° C)	DISPERSIONI W
	A	B	C	D = A x B x C
1	1,43		17	
2	1,65		17	
3	0,39		17	
4	2,20		17	
			Sommano	

SUPERFICI ORIZZONTALI

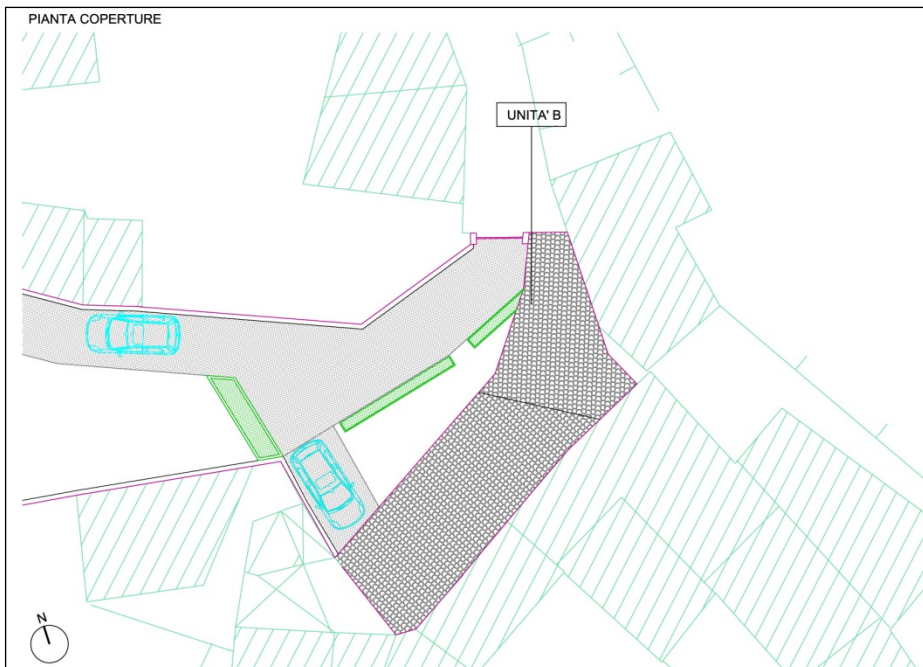

SUPERFICIE (m ²)	U (W / m ² K)	ΔT (° C)	DISPERSIONI W
A	B	C	D = A x B x C
78		17	
			Sommano

Dichiara di essere informato che i dati personali raccolti saranno trattati dall'AREA, anche con strumenti informatici, nel rispetto della disciplina dettata dal D.Lgs. 30.06.2003, n. 196 (Codice in materia di protezione dei dati personali), ed esclusivamente nell'ambito del procedimento per il quale la presente dichiarazione viene resa.

(luogo e data)

IL DICHIARANTE

(timbro e firma leggibile)

NOTA BENE:

La dichiarazione deve essere corredata da fotocopia nitida e non autenticata di un documento d'identità del sottoscrittore.

La dichiarazione deve essere firmata dal legale rappresentante del soggetto tenuto alla presentazione.

In caso di raggruppamento temporaneo di imprese, o di consorzio ordinario, o di GEIE, la dichiarazione deve essere presentata da ciascun soggetto componente il raggruppamento temporaneo di imprese, o il consorzio ordinario, o il GEIE.

In caso di altri consorzi, la dichiarazione deve essere presentata dal rappresentante legale del consorzio e dei consorziati per conto dei quali il consorzio dichiara di concorrere.

In caso di avvalimento, la dichiarazione deve essere presentata anche dal rappresentante legale del soggetto ausiliario.

All’Azienda Regionale per l’Edilizia Abitativa (AREA)
Distretto Territoriale di Cagliari
Via Cesare Battisti, n. 6, 09123 Cagliari

Marca da bollo
€ 16,00

OFFERTA QUANTITATIVA

(Art. 47 D.P.R. n.445/2000)

**Procedura aperta per l’affidamento della progettazione esecutiva e
dell’esecuzione dei lavori di riqualificazione di due fabbricati
per la realizzazione di alloggi destinati alla locazione a canone moderato
in Via Lamarmora, 15 e 19 nel Comune di Ussaramanna (VS)**

Il/la sottoscritto/a _____
nato a _____ (____), il _____
residente a _____ (____), Via _____, n. _____
in nome dell’Impresa “ _____ “
con sede legale in _____ (____), Via _____, n. _____,

nella sua qualità di:

(barrare la casella che interessa)

- Titolare o Legale rappresentante
 Procuratore speciale / generale

soggetto che partecipa alla gara in oggetto come:

(barrare la casella che interessa)

- Imprenditore individuale (*lett. a, comma 1, art. 34, D.Lgs. n.163/2006*);
 Società commerciale Società cooperativa (*lett. a, comma 1, art. 34, D.Lgs. n.163/2006*);
 Consorzio fra società cooperativa di produzione e lavoro (*lett. b, comma 1, art. 34, D.Lgs. n.163/2006*);
 Consorzio tra imprese artigiane (*lett. b, comma 1, art. 34, D.Lgs. n.163/2006*);
 Consorzio stabile, anche in forma di società consortile (*lett. c, comma 1, art. 34, D.Lgs. n.163/2006*);
 Mandatario di un raggruppamento temporaneo di concorrenti (*lett. d, comma 1, art. 34, D.Lgs. n.163/2006*)
 tipo orizzontale tipo verticale costituito non costituito;
 Mandante di un raggruppamento temporaneo di concorrenti (*lett. d, comma 1, art. 34, D.Lgs. n.163/2006*)
 tipo orizzontale tipo verticale costituito non costituito;
 Capogruppo di un consorzio ordinario di concorrenti (*lett. e, comma 1, art. 34, D.Lgs. n.163/2006*);
 costituito non costituito;
 Consorziato di un consorzio ordinario di concorrenti (*lett. e, comma 1, art. 34, D.Lgs. n.163/2006*);
 costituito non costituito;
 Mandatario di un’aggregazione di imprese di rete (*lett. e-bis, comma 1, art. 34, D.Lgs. n.163/2006*)
 costituita non costituita;
 Mandante di un’aggregazione di imprese di rete (*lett. e-bis, comma 1, art. 34, D.Lgs. n.163/2006*)
 costituita non costituita;
 Capofila di un GEIE (*lett. f, comma 1, art. 34, D.Lgs. n.163/2006*);
 costituito non costituito;
 Mandante di un GEIE (*lett. f, comma 1, art. 34, D.Lgs. n.163/2006*);
 costituito non costituito;
 Operatore economico stabilito in altro Stato membro della UE, costituito conformemente alla legislazione vigente
del proprio Paese (*lett. f-bis, comma 1, art. 34, D.Lgs. n.163/2006*).

Ai sensi dell’art. 18, comma 1, lett. c) e lett. d) della L.R. 07.08.2007, n. 5,

OFFRE (Offerta economica)

per l’esecuzione dell’appalto in oggetto i seguenti ribassi unici e incondizionati sui rispettivi importi posti a base di gara:

		Ribasso %	Importo in cifre	Importo in lettere
1)	Progettazione definitiva, esecutiva e rilievi planoaltimetrici	%		
2)	Servizi di geologia per progettazione definitiva ed esecutiva + Direzione lavori indagini geognostiche	%		
3)	Indagini geognostiche	%		
4)	Esecuzione dei lavori	%		
5)	Oneri di sicurezza (non soggetti a ribasso)	/		
	TOTALE OFFERTO	%		

I ribassi offerti ed i prezzi conseguenti derivano da:

Per l'esecuzione dei lavori

Costo della manodopera	€
Costo dei materiali e attrezzature	€
Spese generali	€
Utili d'impresa	€
IMPORTO DEI LAVORI <i>(derivante dal ribasso)</i>	€
ONERI DELLA SICUREZZA <i>(non soggetti a ribasso)</i>	€
PREZZO OFFERTO	€

Dichiara di avere tenuto conto nel formulare la propria offerta:

- 1) di eventuali maggiorazioni per lievitazione dei prezzi che dovessero intervenire durante l'esecuzione dei lavori, rinunciando fin d'ora a qualsiasi azione o eccezione in merito, fatta salva l'eventuale applicazione delle disposizioni in materia di "prezzo chiuso" e di "procedura compensativa dei prezzi contrattuali" di cui all'art. 133 del D.Lgs. n. 163/2006;
- 2) degli eventuali oneri per provvedere, ove necessario, ad adeguare il progetto definitivo alle prescrizioni susseguenti all'acquisizione di pareri necessari all'approvazione, da parte della stazione appaltante, del progetto definitivo, senza che ciò comporti alcun compenso aggiuntivo a favore dell'affidatario stesso, ai sensi dell'art. 168, comma 1, del Regolamento, trattandosi di un appalto a corpo, ai sensi dell'articolo 53, comma 2, lettera c) del Codice.
- 3) del costo del lavoro e della sicurezza, e, in particolar modo, si è tenuto conto degli obblighi posti a carico dei datori di lavoro dalle vigenti norme in materia di sicurezza nei luoghi di lavoro e di rispetto delle condizioni di lavoro, prescritti dalle specifiche norme di settore;
- 4) di impegnarsi a mantenere valida e vincolante l'offerta per 180 (centottanta) giorni, a decorrere dalla data di scadenza del termine per la sua presentazione e di accettare il differimento del termine qualora chiesto dalla Stazione Appaltante.

Dichiara di essere informato che i dati personali raccolti saranno trattati dall'AREA, anche con strumenti informatici, nel rispetto della disciplina dettata dal D.Lgs. 30.06.2003, n. 196 (Codice in materia di protezione dei dati personali), ed esclusivamente nell'ambito del procedimento per il quale la presente dichiarazione viene resa.

(luogo e data)

L'OFFERENTE

(timbro e firma leggibile)

Ai fini della sottoscrizione in solido dell'offerta, quali mandanti di raggruppamento temporaneo di concorrenti, o di consorzio ordinario di concorrenti, o di GEIE, non ancora costituito.

firma _____ per l'Impresa _____
(timbro e firma leggibile)

firma _____ per l'Impresa _____
(timbro e firma leggibile)

firma _____ per l'Impresa _____
(timbro e firma leggibile)

firma _____ per l'Impresa _____
(timbro e firma leggibile)

NOTA BENE:

Si allega copia fotostatica del documento di identità dei dichiaranti, in corso di validità.

All’Azienda Regionale per l’Edilizia Abitativa (AREA)

Distretto Territoriale di Cagliari

Via Cesare Battisti, n. 6, 09123 Cagliari

Procedura aperta per l’affidamento della progettazione esecutiva e dell’esecuzione dei lavori di riqualificazione di due fabbricati per la realizzazione di alloggi destinati alla locazione a canone moderato in Via Lamarmora, 15 e 19 nel Comune di Ussaramanna (VS)

PROPOSTA DEL CONCORRENTE

STRUTTURA OPERATIVA DEL SOGGETTO PROGETTISTA

(art. 53, comma 3, D.Lgs 12 aprile 2006, n.163 e ss.mm. e ii.)

Il sottoscritto

codice fiscale P.IVA

nato a il

residente a in Via/Piazza CAP

in qualità di: ⁽¹⁾

rappresentante legale **altro** (specificare)

del concorrente denominato

sede (Comune, via, n. civico e c.a.p.):

codice fiscale P.IVA

fax (elezione di domicilio)

pec (elezione di domicilio)

e-mail (elezione di domicilio)

ai sensi degli articoli 46 e 47 del D.P.R. 28.12.2000, n. 445 e ss.mm.ii., sotto la propria responsabilità e consapevole delle sanzioni penali cui può andare incontro nel caso di dichiarazioni mendaci, ai sensi e per gli effetti di cui all’articolo 76 del medesimo D.P.R. n. 445/2000 e ss.mm.ii.,

DICHIARA

che la struttura operativa cui affidare i servizi d’ingegneria e architettura e il servizio di geologia è lo **staff tecnico di progettazione del concorrente**, di cui all’art. 79, comma 7 del D.P.R. 207/2010;

che si indica di seguito la **qualificata struttura operativa** cui affidare i servizi d’ingegneria e architettura e il servizio di geologia, ai sensi dell’art 53, comma 3 del D. Lgs 163/2006. (Nel caso di raggruppamenti temporanei di cui all’art.90, comma 1, lett. g del D.Lgs 163/2006, deve essere resa la dichiarazione “Allegato B3 – RTP non costituito” ovvero “Allegato B4 – RTP costituito”);

di partecipare in **raggruppamento** con la struttura operativa di seguito indicata cui affidare i servizi d’ingegneria e architettura e il servizio di geologia, ai sensi dell’art 53, comma 3 del D. Lgs 163/2006;

DICHIARA ALTRESI’

che la suddetta struttura operativa risulta composta dalle seguenti figure professionali:

A) Operatore economico per lo svolgimento del seguente ruolo e funzione:

- Progettista opere categoria prevalente OG2;
- Progettista opere categoria scorporabile OG11;
- Responsabile dell’integrazione tra le varie prestazioni specialistiche
- Geologo

- Coordinatore della sicurezza nella fase della progettazione;
- Giovane professionista.

Nome e cognome
 codice fiscale P.IVA
 nato a il
 residente a in Via/Piazza CAP
 iscritto all'Ordine / Collegio della Provincia di al n.
 in qualità di: ⁽¹⁾

- componente **dello staff tecnico di progettazione del concorrente**, di cui all'art. 79, comma 7 del D.P.R. 207/2010;

(ovvero)

- libero professionista**

(ovvero, barrare la casella che interessa e compilare nel caso di Studio associato, Società di professionisti o di ingegneria, Consorzio stabile)

- rappresentante legale** **libero professionista associato** **socio amministratore** **socio accomandatario**
- altro (specificare)**

dell'operatore economico: **Studio associato** **Società professionisti** **Società ingegneria** **Consorzio stabile**
 denominato

sede (Comune, via, n. civico e c.a.p.):
 codice fiscale P.IVA

B) Operatore economico per lo svolgimento del seguente ruolo e funzione:

- Progettista opere categoria prevalente OG2;
- Progettista opere categoria scorporabile OG11;
- Responsabile dell'integrazione tra le varie prestazioni specialistiche
- Geologo
- Coordinatore della sicurezza nella fase della progettazione;
- Giovane professionista.

Nome e cognome
 codice fiscale P.IVA
 nato a il
 residente a in Via/Piazza CAP
 iscritto all'Ordine / Collegio della Provincia di al n.
 in qualità di: ⁽¹⁾

- componente **dello staff tecnico di progettazione del concorrente**, di cui all'art. 79, comma 7 del D.P.R. 207/2010;

(ovvero)

- libero professionista**

(ovvero, barrare la casella che interessa e compilare nel caso di Studio associato, Società di professionisti o di ingegneria, Consorzio stabile)

- rappresentante legale** **libero professionista associato** **socio amministratore** **socio accomandatario**
- altro (specificare)**

dell'operatore economico: **Studio associato** **Società professionisti** **Società ingegneria** **Consorzio stabile**
 denominato

sede (Comune, via, n. civico e c.a.p.):

codice fiscale P.IVA

C) Operatore economico per lo svolgimento del seguente ruolo e funzione:

- Progettista opere categoria prevalente OG2;
- Progettista opere categoria scorporabile OG11;
- Responsabile dell'integrazione tra le varie prestazioni specialistiche
- Geologo
- Coordinatore della sicurezza nella fase della progettazione;
- Giovane professionista.

Nome e cognome

codice fiscale P.IVA

nato a il

residente a in Via/Piazza CAP

iscritto all'Ordine / Collegio della Provincia di al n.

in qualità di: ⁽¹⁾

- componente **dello staff tecnico di progettazione del concorrente**, di cui all'art. 79, comma 7 del D.P.R. 207/2010;

(ovvero)

- libero professionista**

(ovvero, barrare la casella che interessa e compilare nel caso di Studio associato, Società di professionisti o di ingegneria, Consorzio stabile)

- rappresentante legale** **libero professionista associato** **socio amministratore** **socio accomandatario**

- altro (specificare)**

dell'operatore economico: **Studio associato** **Società professionisti** **Società ingegneria** **Consorzio stabile**
denominato

sede (Comune, via, n. civico e c.a.p.):

codice fiscale P.IVA

D) Operatore economico per lo svolgimento del seguente ruolo e funzione:

- Progettista opere categoria prevalente OG2;
- Progettista opere categoria scorporabile OG11;
- Responsabile dell'integrazione tra le varie prestazioni specialistiche
- Geologo
- Coordinatore della sicurezza nella fase della progettazione;
- Giovane professionista.

Nome e cognome

codice fiscale P.IVA

nato a il

residente a in Via/Piazza CAP

iscritto all'Ordine / Collegio della Provincia di al n.

in qualità di: ⁽¹⁾

- componente **dello staff tecnico di progettazione del concorrente**, di cui all'art. 79, comma 7 del D.P.R. 207/2010;

(ovvero)

- libero professionista**

(Struttura operativa del soggetto progettista)

(ovvero, barrare la casella che interessa e compilare nel caso di Studio associato, Società di professionisti o di ingegneria, Consorzio stabile)

rappresentante legale **libero professionista associato** **socio amministratore** **socio accomandatario**

altro (specificare)

dell'operatore economico: **Studio associato** **Società professionisti** **Società ingegneria** **Consorzio stabile**

denominato

sede (Comune, via, n. civico e c.a.p.):

codice fiscale P.IVA

Dichiara di essere informato che i dati personali raccolti saranno trattati da AREA, anche con strumenti informatici, nel rispetto della disciplina dettata dal D.Lgs. 30.06.2003, n. 196 (Codice in materia di protezione dei dati personali), ed esclusivamente nell'ambito del procedimento per il quale la presente dichiarazione viene resa.

(luogo e data)

IL SOGGETTO CONCORRENTE

(Timbro e firma leggibile)

DICHIARAZIONI D'IMPEGNO

I componenti della suddetta Struttura Operativa, nei ruoli e funzioni come sopra attestati dal Concorrente,

DICHIARANO

- di accettare lo svolgimento della prestazione indicate nel Bando di gara;
- di non partecipare in alcuna delle strutture operative indicate dagli altri operatori economici concorrenti.

Dichiara/no di essere informati che i dati personali raccolti saranno trattati da AREA, anche con strumenti informatici, nel rispetto della disciplina dettata dal D.Lgs. 30.06.2003, n. 196 (Codice in materia di protezione dei dati personali), ed esclusivamente nell'ambito del procedimento per il quale la presente dichiarazione viene resa.

(luogo e data)

Operatore economico (A) _____

(Timbro e firma leggibile)

Operatore economico (B) _____

(Timbro e firma leggibile)

Operatore economico (C) _____

(Timbro e firma leggibile)

Operatore economico (D) _____

(Timbro e firma leggibile)

Allegare copia fotostatica di un documento di identità del dichiarante in corso di validità

N.B.:

La proposta suddetta dovrà essere resa e sottoscritta dal concorrente e, per quanto riguarda le dichiarazioni d'impegno, dovranno essere rese e sottoscritte dai seguenti soggetti:

- nel caso di componente dello staff di progettazione del concorrente, dal componente medesimo;
- nel caso di libero professionista (art.90, co. 1, lett.d), Codice), dal professionista medesimo;
- nel caso di studio associato (art.90, co. 1, lett.d), Codice), dal rappresentante legale, se nominato, altrimenti da tutti i professionisti associati;
- nel caso di società di professionisti (art.90, co. 1, lett.e) e art.90, co.2, lett.a), Codice):
 - nella forma di società semplice o di società in nome collettivo, dal rappresentante legale, se nominato, altrimenti da un socio amministratore (nel caso di amministrazione disgiuntiva) ovvero da tutti i soci amministratori (nel caso di amministrazione congiuntiva);
 - nella forma di società in accomandita semplice, dal rappresentante legale, se nominato, altrimenti da tutti i soci accomandatari;
 - nella forma di società di cooperativa, dal rappresentante legale;
- nel caso di società di ingegneria (art.90, co. 1, lett.f) e art.90, co.2, lett.b), Codice), dal rappresentante legale;
- nel caso di RTP costituito (art.90, co. 1, lett.g), Codice), dal mandatario;
- nel caso di RTP non costituito (art.90, co. 1, lett.g), Codice), dal mandatario e da tutti i mandanti;
- nel caso di consorzio stabile di società di professionisti e di società d'ingegneria (art. 90, co. 1, lettera h), del Codice), dal rappresentante legale del consorzio, nonché dal rappresentante legale di ciascuna consorziata indicata quale esecutrice.

All’Azienda Regionale per l’Edilizia Abitativa (AREA)

Distretto Territoriale di Cagliari

Via Cesare Battisti, n. 6, 09123 Cagliari

Procedura aperta per l’affidamento della progettazione esecutiva e dell’esecuzione dei lavori di riqualificazione di due fabbricati per la realizzazione di alloggi destinati alla locazione a canone moderato in Via Lamarmora, 15 e 19 nel Comune di Ussaramanna (VS)

DICHIARAZIONE DI POSSESSO DEI REQUISITI DI ORDINE GENERALE DEL PROGETTISTA

(libero professionista singolo, studio associato con o senza rappresentante legale, società di professionisti, società d’ingegneria, raggruppamento temporaneo di professionisti, consorzio stabile)

(art. 38 D.Lgs 12 aprile 2006, n.163 e ss.mm. e ii.)

Il sottoscritto
codice fiscale P.IVA
nato a il
residente a in Via/Piazza CAP
cittadinanza
iscritto all’Ordine / Collegio della Provincia di al n.
iscritto alla Cassa di Previdenza al n. ;
in qualità di: ⁽¹⁾

libero professionista,

(ovvero, barrare la casella che interessa e compilare nel caso di Studio associato, Società di professionisti o di ingegneria, Consorzio stabile)

rappresentante legale **libero professionista associato** **socio amministratore** **socio accomandatario**

altro *(specificare)*

dell’operatore economico: **Studio associato** **Società professionisti** **Società ingegneria** **Consorzio stabile**

denominato

sede *(Comune, via, n. civico e c.a.p.):*

codice fiscale P.IVA

fax (elezione di domicilio)

pec (elezione di domicilio)

e-mail (elezione di domicilio)

ai sensi degli articoli 46 e 47 del D.P.R. 28.12.2000, n. 445 e ss.mm.ii., sotto la propria responsabilità e consapevolezza delle sanzioni penali cui può andare incontro nel caso di dichiarazioni mendaci, ai sensi e per gli effetti di cui all’articolo 76 del medesimo D.P.R. n. 445/2000 e ss.mm.ii.,

DICHIARA

ai fini del l’affidamento del servizio indicato in oggetto, per la parte che riguarda la sua persona e per la parte riguardante l’operatore economico che rappresenta:

1. non si trova in stato di fallimento, di liquidazione coatta, di concordato preventivo, e non è in corso un procedimento per la dichiarazione di una di tali situazioni *(art. 38, co. 1, lett. a), Codice)*;
2. nei propri confronti non è pendente procedimento per l’applicazione di una delle misure di prevenzione di cui all’art. 6, D.Lgs. 06.09.2011, n. 159, o di una delle cause ostative previste dall’art. 67, D.Lgs. 06.09.2011, n. 159 *(art. 38, co. 1, lett. b), Codice)*;
3. l’inesistenza di un provvedimento con il quale sia stata disposta nei propri confronti la misura di prevenzione

della sorveglianza di cui all'art. 6 del D. Lgs. 06.09.2011, n. 159 *(art. 38, co. 1, lett. b), Codice)*;

4. nei propri confronti, negli ultimi cinque anni, non sono stati estesi gli effetti delle misure di prevenzione della sorveglianza di cui all'art. 6 del D. Lgs. 06.09.2011, n. 159, irrogate nei confronti di un proprio convivente *(art. 38, co. 1, lett. b), Codice)*;
5. *(barrare la casella che interessa)*
 - l'inesistenza di sentenze di condanna passate in giudicato o di decreto penale di condanna divenuto irrevocabile o di sentenza di applicazione della pena su richiesta, ai sensi dell'art. 444 del c.p.p., per reati gravi in danno dello Stato o della Comunità che incidono sulla moralità professionale; inesistenza di sentenza di condanna passata in giudicato per reati di partecipazione a un'organizzazione criminale, corruzione, frode, riciclaggio, quali definiti dagli atti comunitari citati all'articolo 45, paragrafo 1, Direttiva CE 2004/18 *(art. 38, co. 1, lett. c), Codice)*;
 - l'esistenza di sentenze di condanna passate in giudicato, decreti penali di condanna divenuti irrevocabili o sentenze di applicazione della pena su richiesta ai sensi dell'art. 444 del c.p.p., con indicazione degli estremi di ciascun provvedimento, anche nel caso in cui sia intervenuto il "beneficio della non menzione". *Il dichiarante non è tenuto ad indicare le condanne quando il reato è stato depenalizzato ovvero quando è intervenuta la riabilitazione ovvero quando il reato è stato dichiarato estinto dopo la condanna ovvero in caso di revoca della condanna medesima (art. 38, co. 1, lett. c), Codice)*:
.....
.....
.....
6. non ha violato il divieto di intestazione fiduciaria posto all'art.17 della legge 19/03/1990, n.55 *(art. 38, co. 1, lett. d), Codice)*;
7. non ha commesso gravi infrazioni alle norme in materia di sicurezza e a ogni altro obbligo derivante dai rapporti di lavoro, risultanti dai dati in possesso dell'Osservatorio *(art. 38, co. 1, lett. e), Codice)*;
8. non ha commesso grave negligenza o malafede nell'esecuzione di altre prestazioni affidate da questa stazione appaltante e non ha commesso errore grave nell'esercizio della propria attività professionale *(art. 38, co. 1, lett. f), Codice)*;
9. di non aver commesso violazioni gravi, definitivamente accertate, rispetto agli obblighi di pagamento delle imposte e delle tasse, secondo la legislazione italiana o quella dello Stato in cui è stabilito *(art. 38, co. 1, lett. g), Codice)*;
10. non ha reso false dichiarazioni o falsa documentazione, nell'anno antecedente la data di pubblicazione del bando di gara, in merito ai requisiti e alle condizioni rilevanti per la partecipazione alle procedure di gara e per l'affidamento dei subappalti risultanti dai dati in possesso dell'Osservatorio *(art. 38, co. 1, lett. h), Codice)*;
11. non ha commesso violazioni gravi, definitivamente accertate, alle norme in materia di contributi previdenziali ed assistenziali, secondo la legislazione italiana o quella dello Stato in cui è stabilito *(art. 38, co. 1, lett. i), Codice)*;
12. *(barrare la casella che interessa)*
 - di non essere assoggettabile agli obblighi di assunzione di cui alla Legge 68/1999 *(diritto a lavoro dei disabili - art. 38, co. 1, lett. l), Codice)*;
 - di essere soggetto agli obblighi di assunzione di cui alla Legge 68/1999 *(diritto a lavoro dei disabili - art. 38, co. 1, lett. l), Codice)*;
13. nei propri confronti non è stata applicata la sanzione interdittiva di cui all'art. 9, comma 2, lettera c), del D.lgs 08/06/2001, n. 231, o altra sanzione che comporta il divieto di contrarre con la pubblica amministrazione, compresi i provvedimenti interdittivi di cui all'art. 36bis, comma 1, del D.L. 04/07/2006, n. 223, convertito, con modificazione dalla L. 04/08/2006, n. 348 *(art. 38, co. 1, lett. m., Codice)*;
14. nei propri confronti, ai sensi dell'art.40, comma 9-quater, del Codice non risulta l'iscrizione nel casellario informatico di cui all'art.7, comma 10, del predetto Codice *(art.38, co.1, lett. m-bis), Codice)*;
15. nell'anno antecedente alla pubblicazione del bando *(art. 38, co. 1, lett. m-ter), Codice)*:
(barrare la casella corrispondente a quanto si dichiara):
 - non è stato vittima dei reati previsti e puniti dagli artt. 317 e 629 del codice penale aggravati ai sensi dell'art. 7 del D.L. 13.05.1991, n. 152, convertito con modificazioni dalla L. 12.07.1991, n. 203;

- essendo stato vittima dei reati previsti e puniti dagli artt. 317 e 629 del codice penale aggravati ai sensi dell'art. 7 del D.L. 13.05.1991, n. 152, convertito con modificazioni dalla L. 12.07.1991, n. 203, ha regolarmente denunciato i fatti all'autorità giudiziaria;
- pur essendo stato vittima dei reati previsti e puniti dagli artt. 317 e 629 del codice penale aggravati ai sensi dell'art. 7 del D.L. 13.05.1991, n.152, convertito con modificazioni dalla L. 12.07.1991, n. 203, non ha denunciato i fatti all'autorità giudiziaria ricorrendo i casi previsti dall'art. 4, comma 1, della L. 24.11.1981, n. 689;

16. *(barrare la casella che interessa)*

- di non trovarsi in alcuna situazione di controllo di cui all'art.2359 del codice civile rispetto ad alcun soggetto, e di aver formulato l'offerta autonomamente (art. 38, co. 1, lett. m-quater) e art.38, co.2, lett.a), Codice);
- di non essere a conoscenza della partecipazione alla presente procedura di soggetti che si trovano, rispetto al concorrente, in una delle situazioni di controllo di cui all'art.2359 del codice civile, e di aver formulato l'offerta autonomamente (art. 38, co. 1, lett. m-quater) e art.38, co.2, lett.b), Codice);
- di essere a conoscenza della partecipazione alla presente procedura di soggetti che si trovano, rispetto al concorrente, in una delle situazioni di controllo di cui all'art.2359 del codice civile, e di aver formulato l'offerta autonomamente (art. 38, co. 1, lett. m-quater) e art.38, co.2, lett.c), Codice);

DICHIARA, altresì,

1. di non essere incorso nei due anni precedenti alla data di pubblicazione del bando di appalto nei provvedimenti previsti dall'art. 44 del D.Lgs. 25.07.1998, n. 286, per gravi comportamenti ed atti discriminatori per motivi razziali, etnici, nazionali o religiosi;
2. di non essere destinatario di provvedimenti giudiziari che applichino le sanzioni di cui al D.Lgs. n. 231/2001;
3. PIE *(barrare la casella che interessa)*:
 - che non si è avvalso dei piani individuali di emersione (PIE) del lavoro sommerso di cui alla L. 383/2001 e s.m.i.;
 - che si è avvalso dei piani individuali di emersione (PIE) del lavoro sommerso di cui alla L. 383/2001 e s.m.i., ma che alla data di pubblicazione del bando di appalto il periodo di emersione è stato concluso secondo le disposizioni di legge;
4. di non essere incorso nei due anni precedenti alla data di pubblicazione del bando di appalto nei provvedimenti previsti dall'art. 41 del D.Lgs. 11.04.2006, n. 198, per gravi comportamenti discriminatori nell'accesso al lavoro;
5. che la propria domanda di partecipazione all'appalto non comporta violazione dei divieti di cui all'art. 37, comma 7 del D.Lgs. n.163/2006 (presenze in altra forma alla gara);
6. per i consorzi (consorzio fra società cooperative di produzione e lavoro, consorzio tra imprese artigiane, consorzio stabile)

(barrare la casella che interessa):

- che intende eseguire direttamente il contratto di appalto;
- che i consorziati per i quali si concorre e che non partecipano in nessuna altra forma al presente all'appalto sono i seguenti:

- elenco di tutti i soggetti consorziati:

7. che non sussistono nei propri confronti provvedimenti disciplinari che inibiscono l'attività professionale, né altro impedimento di legge;
8. di essere in regola con i versamenti contributi previdenziali e assistenziali;
9. di non trovarsi nelle condizioni di cui all'art. 253, commi 1 e 2, del D.P.R 207/2010 (limiti alla partecipazione alle gare)
10. di aver visionato integralmente la documentazione del procedimento e di accettare ogni clausola ivi

presente.

Trattamento dati. DICHIARA di essere informato, ai sensi dell'articolo 13 del D. Lgs. n. 196/2003 e ss.mm.ii., che i dati personali raccolti saranno trattati, anche con strumenti informatici, esclusivamente nell'ambito del procedimento per il quale le presenti dichiarazioni sono rese.

Luogo, data: _____, ___/___/____.

(firma per esteso e timbro leggibili)

Allegare copia fotostatica di un documento di identità del dichiarante in corso di validità

⁽¹⁾Le dichiarazioni devono essere rese dai seguenti soggetti:

- nel caso di **libero professionista** (art.90, co. 1, lett.d), Codice), dal professionista medesimo;
- nel caso di **studio associato** (art.90, co. 1, lett.d), Codice), dal rappresentante legale, se nominato, altrimenti da tutti i professionisti associati;
- nel caso di **società di professionisti** (art.90, co. 1, lett.e) e art.90, co.2, lett.a), Codice):
 - nella forma di società semplice o di società in nome collettivo, dal rappresentante legale, se nominato, altrimenti da un socio amministratore (nel caso di amministrazione disgiuntiva) ovvero da tutti i soci amministratori (nel caso di amministrazione congiuntiva);
 - nella forma di società in accomandita semplice, dal rappresentante legale, se nominato, altrimenti da tutti i soci accomandatari;
 - nella forma di società di cooperativa, dal rappresentante legale;
- nel caso di **società di ingegneria** (art.90, co. 1, lett.f) e art.90, co.2, lett.b), Codice), dal rappresentante legale;
- nel caso di **RTP costituito** (art.90, co. 1, lett.g), Codice), dal mandatario;
- nel caso di **RTP non costituito** (art.90, co. 1, lett.g), Codice), dal mandatario e da tutti i mandanti;
- nel caso di **consorzio stabile di società di professionisti e di società d'ingegneria** (art. 90, co. 1, lettera h), del Codice), dal rappresentante legale del consorzio, nonché dal rappresentante legale di ciascuna consorziata indicata quale esecutrice.

SI AVVERTE CHE

*Il presente modulo deve essere compilato in ogni sua parte, e che la mancanza, incompletezza e irregolarità delle dichiarazioni di cui all'art. 38, comma 2, Codice, se essenziali o indispensabili, comportano l'applicazione di una **sanzione pecuniaria** indicata nel bando di gara, e anche l'assegnazione di un termine di **dieci giorni** entro il quale procedere a rendere, integrare o regolarizzare le dichiarazioni necessarie, trascorso inutilmente il termine, il concorrente **E' ESCLUSO DALLA GARA.***

All'Azienda Regionale per l'Edilizia Abitativa (AREA)

Distretto Territoriale di Cagliari

Via Cesare Battisti, n. 6, 09123 Cagliari

Procedura aperta per l'affidamento della progettazione esecutiva e dell'esecuzione dei lavori di riqualificazione di due fabbricati per la realizzazione di alloggi destinati alla locazione a canone moderato in Via Lamarmora, 15 e 19 nel Comune di Ussaramanna (VS)

DICHIARAZIONE DI POSSESSO DEI REQUISITI DI ORDINE GENERALE ALTRI SOGGETTI

PROGETTISTA

(libero professionista associato, amministratore munito di poteri di rappresentanza, presidente, vicepresidente, socio, socio accomandatario, socio unico persona fisica, socio di maggioranza, institore, direttore tecnico)

(art. 38 D.Lgs 12 aprile 2006, n.163 e ss.mm. e ii.)

Il sottoscritto
codice fiscale P.IVA
nato a il
residente a in Via/Piazza CAP
iscritto all'Ordine / Collegio della Provincia di al n.
iscritto alla Cassa di Previdenzaal n. ;
in qualità di ⁽¹⁾

componente **allo staff tecnico di progettazione del concorrente**, di cui all'art. 79, comma 7 del D.P.R. 207/2010;

(ovvero)

- libero professionista associato**
- amministratore munito di poteri di rappresentanza**
- presidente**
- vicepresidente**
- socio** (per la società semplice o in nome collettivo)
- socio accomandatario** (per le società in accomandita semplice)
- socio unico persona fisica**
- socio di maggioranza di società con meno di quattro soci**
- institore**
- direttore tecnico**
- componente/dipendente dello staff di progettazione del concorrente**
- componente/dipendente dello soggetto progettista**

(per tutti specificare)

carica attualmente ricoperta (ovvero) cessato dalla carica

dell'operatore economico: **Studio associato** **Società professionisti** **Società ingegneria** **Consorzio stabile**
denominato

sede (Comune, via, n. civico e c.a.p.):

codice fiscale P.IVA

fax (elezione di domicilio)

pec (elezione di domicilio)

e-mail (elezione di domicilio)

ai sensi degli articoli 46 e 47 del D.P.R. 28.12.2000, n. 445 e ss.mm.ii., sotto la propria responsabilità e consapevolezza delle sanzioni penali cui può andare incontro nel caso di dichiarazioni mendaci, ai sensi e per gli effetti di cui all'articolo 76 del medesimo D.P.R. n. 445/2000 e ss.mm.ii.,

DICHIARA

ai fini del l'affidamento del servizio indicato in oggetto:

17. l'assenza a proprio carico di procedimenti in corso per l'applicazione di una delle misure di prevenzione di cui all'art. 6 del D. Lgs. 06.09.2011, n. 159 o di una delle cause ostative previste dall'art. 67 del D. Lgs. 06.09.2011, n. 159 (art. 38, co. 1, lett. b), Codice);

18. l'inesistenza di un provvedimento con il quale sia stata disposta nei propri confronti la misura di prevenzione della sorveglianza di cui all'art. 6 del D. Lgs. 06.09.2011, n. 159 (art. 38, co. 1, lett. b), Codice);

19. che nei propri confronti, negli ultimi cinque anni, non sono stati estesi gli effetti delle misure di prevenzione della sorveglianza di cui all'art. 6 del D. Lgs. 06.09.2011, n. 159, irrogate nei confronti di un proprio convivente (art. 38, co. 1, lett. b), Codice);

20. (barrare la casella che interessa)

l'inesistenza di sentenze di condanna passate in giudicato o di decreto penale di condanna divenuto irrevocabile o di sentenza di applicazione della pena su richiesta, ai sensi dell'art. 444 del c.p.p., per reati gravi in danno dello Stato o della Comunità che incidono sulla moralità professionale; inesistenza di sentenza di condanna passata in giudicato per reati di partecipazione a un'organizzazione criminale, corruzione, frode, riciclaggio, quali definiti dagli atti comunitari citati all'articolo 45, paragrafo 1, Direttiva CE 2004/18 (art. 38, co. 1, lett. c), Codice);

l'esistenza di sentenze di condanna passate in giudicato, decreti penali di condanna divenuti irrevocabili o sentenze di applicazione della pena su richiesta ai sensi dell'art. 444 del c.p.p., con indicazione degli estremi di ciascun provvedimento, anche nel caso in cui sia intervenuto il "beneficio della non menzione". *Il dichiarante non è tenuto ad indicare le condanne quando il reato è stato depenalizzato ovvero quando è intervenuta la riabilitazione ovvero quando il reato è stato dichiarato estinto dopo la condanna ovvero in caso di revoca della condanna medesima* (art. 38, co. 1, lett. c), Codice);

.....

.....

.....

21. che nei propri confronti non sussiste, nell'anno antecedente alla data di ricevimento della lettera d'invito della procedura negoziata in rassegna, richiesta di rinvio a giudizio per omessa denuncia all'autorità giudiziaria del fatto di essere stato vittima dei reati previsti e puniti dagli articoli 317 e 629 del Codice Penale aggravati ai sensi dell'art. 7 del D.L. 13.05.1991, n. 152, convertito, con modificazioni, dalla Legge 12.07.1991, n. 203, salvo che ricorrano i casi previsti dall'art. 4, comma 1, della Legge 24.11.1981, n. 689 (art. 38, co. 1, lett. m-ter), Codice);

Trattamento dati. DICHIARA di essere informato, ai sensi dell'articolo 13 del D. Lgs. n. 196/2003 e ss.mm.ii., che i dati personali raccolti saranno trattati, anche con strumenti informatici, esclusivamente nell'ambito del procedimento per il quale le presenti dichiarazioni sono rese.

Luogo, data: _____, __/__/____.

(firma per esteso e timbro leggibili)

Allegare copia fotostatica di un documento di identità del dichiarante in corso di validità

⁽¹⁾Le dichiarazioni devono essere rese dai seguenti soggetti:
 - nel caso di studio associato con rappresentante legale (art.90, co. 1, lett.d), Codice), da tutti i liberi professionisti associati che non hanno reso la dichiarazione dell'allegato "B1";
 - nel caso di società di professionisti (art.90, co. 1, lett.e) e art.90, co.2, lett.a), Codice):

- nella forma di società semplice o di società in nome collettivo, da tutti i soci che non hanno reso la dichiarazione dell'allegato "B1", da tutti i direttori tecnici e da tutti gli eventuali institori;
- nella forma di società in accomandita semplice, da tutti i soci accomandatari che non hanno reso la dichiarazione dell'allegato "B1", da tutti i direttori tecnici e da tutti gli eventuali institori;
- nella forma di società di cooperativa, da tutti i soci che non hanno reso la dichiarazione dell'allegato "B1", da tutti i direttori tecnici e da tutti gli eventuali institori;
- nel caso di ogni altro tipo di società o consorzio, da tutti gli amministratori muniti di poteri di rappresentanza, dai presidenti, da tutti i vicepresidenti, institori, direttori tecnici, dal socio unico persona fisica ovvero dal socio di maggioranza in caso di società con meno di quattro soci.

Nel caso di consorzi stabili di società di professionisti e di società d'ingegneria, di cui all'art. 90, co. 1, lettera h), del Codice, le dichiarazioni personali devono essere rese dai soggetti sopra elencati presenti nel consorzio, nonché da quelli presenti in ciascuna consorziata indicata quale esecutrice.

SI AVVERTE CHE

*Il presente modulo deve essere compilato in ogni sua parte, e che la mancanza, incompletezza e irregolarità delle dichiarazioni di cui all'art. 38, comma 2, Codice, se essenziali o indispensabili, comportano l'applicazione di una **sanzione pecuniaria** indicata nel bando di gara, e anche l'assegnazione di un termine di **dieci giorni** entro il quale procedere a rendere, integrare o regolarizzare le dichiarazioni necessarie, trascorso inutilmente il termine, il concorrente **E' ESCLUSO DALLA GARA.***

All'Azienda Regionale per l'Edilizia Abitativa (AREA)

Distretto Territoriale di Cagliari

Via Cesare Battisti, n. 6, 09123 Cagliari

Procedura aperta per l'affidamento della progettazione esecutiva e dell'esecuzione dei lavori di riqualificazione di due fabbricati per la realizzazione di alloggi destinati alla locazione a canone moderato in Via Lamarmora, 15 e 19 nel Comune di Ussaramanna (VS)

DICHIARAZIONE SOSTITUTIVA DI RTP NON COSTITUITO

(art. 90, commi 1, lett.g, e 7 del D.Lgs 12 aprile 2006, n.163 e ss.mm. e ii.)

I sottoscritti,

A) Nome e Cognome

codice fiscale P.IVA

nato a il

residente a in Via/Piazza CAP

iscritto all'Ordine / Collegio della Provincia di al n.

libero professionista,

(ovvero, barrare la casella che interessa e compilare nel caso di Studio associato, Società di professionisti o di ingegneria, Consorzio stabile)

rappresentante legale **libero professionista associato** **socio amministratore** **socio accomandatario**

altro *(specificare)*

dell'operatore economico: **Studio associato** **Società professionisti** **Società ingegneria** **Consorzio stabile**

denominato

sede *(Comune, via, n. civico e c.a.p.):*

codice fiscale P.IVA

in qualità di **MANDATARIO**;

B) Nome e Cognome

codice fiscale P.IVA

nato a il

residente a in Via/Piazza CAP

iscritto all'Ordine / Collegio della Provincia di al n.

libero professionista,

(ovvero, barrare la casella che interessa e compilare nel caso di Studio associato, Società di professionisti o di ingegneria, Consorzio stabile)

rappresentante legale **libero professionista associato** **socio amministratore** **socio accomandatario**

altro *(specificare)*

dell'operatore economico: **Studio associato** **Società professionisti** **Società ingegneria** **Consorzio stabile**

denominato

sede *(Comune, via, n. civico e c.a.p.):*

codice fiscale P.IVA

in qualità di **MANDANTE**;

C) Nome e Cognome

codice fiscale P.IVA
nato a il
residente a in Via/Piazza CAP
iscritto all'Ordine / Collegio della Provincia di al n.

libero professionista,

(ovvero, barrare la casella che interessa e compilare nel caso di Studio associato, Società di professionisti o di ingegneria, Consorzio stabile)

rappresentante legale **libero professionista associato** **socio amministratore** **socio accomandatario**

altro (specificare)

dell'operatore economico: **Studio associato** **Società professionisti** **Società ingegneria** **Consorzio stabile**
denominato

sede (Comune, via, n. civico e c.a.p.):

codice fiscale P.IVA

in qualità di **MANDANTE;**

del **costituendo Raggruppamento Temporaneo di Professionisti denominato:**

sede (Comune, via, n. civico e c.a.p.):

fax (elezione di domicilio)

pec (elezione di domicilio)

e-mail (elezione di domicilio)

DICHIARANO

ai sensi degli artt. 46 e 47 del D.P.R. n. 445 del 28.12.2000, consapevoli delle sanzioni penali previste dall'art. 76 del medesimo D.P.R. nel caso di mendaci dichiarazioni, falsità negli atti, uso o esibizione di atti falsi, contenenti dati non più rispondenti a verità, di presentare la prestazione oggetto di gara in qualità di raggruppamento temporaneo non ancora costituito di cui all'art.90, comma 1, lett.g, del Codice, e di impegnarsi in caso di aggiudicazione della gara a conformarsi alla disciplina prevista dall'art. 37 D.lgs 163/2006, costituendo il raggruppamento temporaneo e conferendo mandato speciale di rappresentanza al soggetto mandatario sopra indicato.

DICHIARANO altresì,

1) che nel RTP è presente il "giovane professionista" abilitato da meno di cinque anni all'esercizio della professione, in conformità a quanto disposto dall' art. 253, comma 5 del DPR 207/2010:

Nome e Cognome

codice fiscale P.IVA

nato a il

residente a in Via/Piazza CAP

iscritto all'Ordine degli della Provincia di al n.

iscritto alla Cassa di Previdenzaal n. ;

2) di essere informati che i dati personali raccolti saranno trattati da A.R.E.A., anche con strumenti informatici, nel rispetto della disciplina dettata dal D.Lgs. n. 196/2003 (Codice in materia di protezione dei dati personali), ed esclusivamente nell'ambito del procedimento per il quale la presente dichiarazione viene resa.

Luogo, data: _____, __/__/____.

Il mandatario
(firma per esteso e timbro leggibili)

Il mandante
(firma per esteso e timbro leggibili)

Il mandante
(firma per esteso e timbro leggibili)

Il giovane professionista
(firma per esteso e timbro leggibili)

N.B. Il presente modulo va compilato in ogni sua parte, barrando le voci che interessano e depennando le voci che non interessano e deve essere adattato dal concorrente in ragione della propria situazione soggettiva.

La dichiarazione deve essere firmata in tutte le pagine e deve essere corredata da fotocopia nitida e non autenticata di un documento di identità in corso di validità dei sottoscrittori: mandatario, mandanti e giovane professionista.

La dichiarazione deve essere resa dai seguenti soggetti:

- nel caso di libero professionista (art.90, co. 1, lett.d), Codice), dal professionista medesimo;
- nel caso di studio associato (art.90, co. 1, lett.d), Codice), dal rappresentante legale, se nominato, altrimenti da tutti i professionisti associati;
- nel caso di società di professionisti (art.90, co. 1, lett.e) e art.90, co.2, lett.a), Codice):
 - nella forma di società semplice o di società in nome collettivo, dal rappresentante legale, se nominato, altrimenti da un socio amministratore (nel caso di amministrazione disgiuntiva) ovvero da tutti i soci amministratori (nel caso di amministrazione congiuntiva);
 - nella forma di società in accomandita semplice, dal rappresentante legale, se nominato, altrimenti da tutti i soci accomandatari;
 - nella forma di società di cooperativa, dal rappresentante legale;
- nel caso di società di ingegneria (art.90, co. 1, lett.f) e art.90, co.2, lett.b), Codice), dal rappresentante legale;
- nel caso di consorzio stabile di società di professionisti e di società d'ingegneria (art. 90, co. 1, lettera h), del Codice), dal rappresentante legale del consorzio, nonché dal rappresentante legale di ciascuna consorziata indicata quale esecutrice.

All’Azienda Regionale per l’Edilizia Abitativa (AREA)

Distretto Territoriale di Cagliari

Via Cesare Battisti, n. 6, 09123 Cagliari

Procedura aperta per l’affidamento della progettazione esecutiva e dell’esecuzione dei lavori di riqualificazione di due fabbricati per la realizzazione di alloggi destinati alla locazione a canone moderato in Via Lamarmora, 15 e 19 nel Comune di Ussaramanna (VS)

DICHIARAZIONE SOSTITUTIVA DI RTP COSTITUITO

(art. 90, commi 1, lett.g, e 7 del D.Lgs 12 aprile 2006, n.163 e ss.mm. e ii.)

Il sottoscritto,

A) Nome e Cognome

codice fiscale P.IVA

nato a il

residente a in Via/Piazza CAP

iscritto all’Ordine / Collegio della Provincia di al n.

libero professionista,

(ovvero, barrare la casella che interessa e compilare nel caso di Studio associato, Società di professionisti o di ingegneria, Consorzio stabile)

rappresentante legale **libero professionista associato** **socio amministratore** **socio accomandatario**

altro *(specificare)*

dell’operatore economico: **Studio associato** **Società professionisti** **Società ingegneria** **Consorzio stabile**

denominato

sede *(Comune, via, n. civico e c.a.p.):*

codice fiscale P.IVA

in qualità’ di **MANDATARIO** del **costituito Raggruppamento Temporaneo di Professionisti** denominato:

.....

sede *(Comune, via, n. civico e c.a.p.):*

.....

codice fiscale P.IVA

fax (elezione di domicilio)

pec (elezione di domicilio)

e-mail (elezione di domicilio)

del quale fanno parte anche i seguenti soggetti:

B) Nome e Cognome

codice fiscale P.IVA

nato a il

residente a in Via/Piazza CAP

iscritto all’Ordine / Collegio della Provincia di al n.

iscritto all’Ordine / Collegio della Provincia di al n.

libero professionista,

(ovvero, barrare la casella che interessa e compilare nel caso di Studio associato, Società di professionisti o di ingegneria, Consorzio stabile)

rappresentante legale **libero professionista associato** **socio amministratore** **socio accomandatario**

altro (specificare)

dell'operatore economico: **Studio associato** **Società professionisti** **Società ingegneria** **Consorzio stabile**

denominato

sede (Comune, via, n. civico e c.a.p.):

codice fiscale P.IVA

in qualità di **MANDANTE**;

C) Nome e Cognome

codice fiscale P.IVA

nato a il

residente a in Via/Piazza CAP

iscritto all'Ordine / Collegio della Provincia di al n.

iscritto all'Ordine / Collegio della Provincia di al n.

libero professionista,

(ovvero, barrare la casella che interessa e compilare nel caso di Studio associato, Società di professionisti o di ingegneria, Consorzio stabile)

rappresentante legale **libero professionista associato** **socio amministratore** **socio accomandatario**

altro (specificare)

dell'operatore economico: **Studio associato** **Società professionisti** **Società ingegneria** **Consorzio stabile**

denominato

sede (Comune, via, n. civico e c.a.p.):

codice fiscale P.IVA

in qualità di **MANDANTE**;

conformemente al mandato speciale di rappresentanza conferito dai suddetti mandanti, che si allega alla presente, unitamente all'atto costitutivo del predetto RTP,

DICHIARA

ai sensi degli artt. 46 e 47 del D.P.R. n. 445 del 28.12.2000, consapevole delle sanzioni penali previste dall'art. 76 del medesimo D.P.R. nel caso di mendaci dichiarazioni, falsità negli atti, uso o esibizione di atti falsi, contenenti dati non più rispondenti a verità, di presentare la prestazione oggetto di gara in qualità di raggruppamento temporaneo costituito di cui all'art.90, comma 1, lett.g, del Codice;

DICHIARA altresì,

1) che nel RTP è presente il "giovane professionista" abilitato da meno di cinque anni all'esercizio della professione, in conformità a quanto disposto dall' art. 253, comma 5 del DPR 207/2010:

Nome e Cognome

codice fiscale P.IVA

nato a il

residente a in Via/Piazza CAP

iscritto all'Ordine degli della Provincia di al n.

iscritto alla Cassa di Previdenza al n. ;

2) di essere informati che i dati personali raccolti saranno trattati da A.R.E.A., anche con strumenti informatici, nel rispetto della disciplina dettata dal D.Lgs. n. 196/2003 (Codice in materia di protezione dei dati personali), ed esclusivamente nell'ambito del procedimento per il quale la presente dichiarazione viene resa.

Luogo, data: _____, __/__/____.

Il mandatario

(firma per esteso e timbro leggibili)

N.B. Il presente modulo va compilato in ogni sua parte, barrando le voci che interessano e depennando le voci che non interessano e deve essere adattato dal concorrente in ragione della propria situazione soggettiva.

La dichiarazione deve essere firmata in tutte le pagine e deve essere corredata da fotocopia nitida e non autenticata di un documento di identità in corso di validità del sottoscrittore.

Si specifica che la dichiarazione deve essere resa dai seguenti soggetti:

- nel caso di **libero professionista** (art.90, co. 1, lett.d), Codice), dal professionista medesimo;
- nel caso di **studio associato** (art.90, co. 1, lett.d), Codice), dal rappresentante legale, se nominato, altrimenti da tutti i professionisti associati;
- nel caso di **società di professionisti** (art.90, co. 1, lett.e) e art.90, co.2, lett.a), Codice):
 - nella forma di **società semplice o di società in nome collettivo**, dal rappresentante legale, se nominato, altrimenti da un socio amministratore (nel caso di amministrazione disgiuntiva) ovvero da tutti i soci amministratori (nel caso di amministrazione congiuntiva);
 - nella forma di **società in accomandita semplice**, dal rappresentante legale, se nominato, altrimenti da tutti i soci accomandatari;
 - nella forma di **società di cooperativa**, dal rappresentante legale;
- nel caso di **società di ingegneria** (art.90, co. 1, lett.f) e art.90, co.2, lett.b), Codice), dal rappresentante legale;
- nel caso di **consorzio stabile di società di professionisti e di società d'ingegneria** (art. 90, co. 1, lettera h), del Codice), dal rappresentante legale del consorzio, nonché dal rappresentante legale di ciascuna consorziata indicata quale esecutrice.

All'Azienda Regionale per l'Edilizia Abitativa (AREA)

Distretto Territoriale di Cagliari

Via Cesare Battisti, n. 6, 09123 Cagliari

Procedura aperta per l'affidamento della progettazione esecutiva e dell'esecuzione dei lavori di riqualificazione di due fabbricati per la realizzazione di alloggi destinati alla locazione a canone moderato in Via Lamarmora, 15 e 19 nel Comune di Ussaramanna (VS)

DICHIARAZIONE SOSTITUTIVA DI STUDIO ASSOCIATO

(art. 90, commi 1, lett.d, e 7 del D.Lgs 12 aprile 2006, n.163 e ss.mm. e ii.)

Il/I sottoscritto/i

A) Nome e Cognome
codice fiscale P.IVA
nato a il
residente a in Via/Piazza CAP
iscritto all'Ordine / Collegio della Provincia di al n.
iscritto alla Cassa di Previdenzaal n. ;

in qualità di

rappresentante legale e/o libero professionista associato;

(nel caso di studio associato privo di rappresentante legale compilare anche)

B) Nome e Cognome
codice fiscale P.IVA
nato a il
residente a in Via/Piazza CAP
iscritto all'Ordine / Collegio della Provincia di al n.
iscritto alla Cassa di Previdenzaal n. ;

in qualità di libero professionista associato;

C) Nome e Cognome
codice fiscale P.IVA
nato a il
residente a in Via/Piazza CAP
iscritto all'Ordine / Collegio della Provincia di al n.
iscritto alla Cassa di Previdenzaal n. ;

in qualità di libero professionista associato;

dello studio associato

sede (Comune, via, n. civico e c.a.p.)

codice fiscale P.IVA

fax (elezione di domicilio)

pec (elezione di domicilio)

e-mail (elezione di domicilio)
ai sensi degli articoli 46 e 47 del D.P.R. 28.12.2000, n. 445 e ss.mm.ii., sotto la propria responsabilità e consapevole delle sanzioni penali cui può andare incontro nel caso di dichiarazioni mendaci, ai sensi e per gli effetti di cui all'articolo 76 del medesimo D.P.R. n. 445/2000 e ss.mm.ii.,

DICHIARA/DICHIARANO

- 1) che lo studio associato è costituito esclusivamente dai soggetti sopra richiamati;
- 2) che lo studio associato è costituito nelle forme di cui alla legge n. 1815/1939 e s.m.i. o da legislazione equivalente per i concorrenti stabiliti in altri paesi U.E.;

DICHIARA/DICHIARANO altresì,

di essere informato/i che i dati personali raccolti saranno trattati da A.R.E.A., anche con strumenti informatici, nel rispetto della disciplina dettata dal D.Lgs. n. 196/2003 (Codice in materia di protezione dei dati personali), ed esclusivamente nell'ambito del procedimento per il quale la presente dichiarazione viene resa.

Luogo, data: _____, ___/___/____.

Il rappresentante legale/libero professionista associato
(firma per esteso e timbro leggibili)

Il libero professionista associato
(firma per esteso e timbro leggibili)

Il libero professionista associato
(firma per esteso e timbro leggibili)

N.B. Il presente modulo va compilato in ogni sua parte, barrando le voci che interessano e depennando le voci che non interessano e deve essere adattato dal concorrente in ragione della propria situazione soggettiva.

La dichiarazione deve essere firmata in tutte le pagine e deve essere corredata da fotocopia nitida e non autenticata di un documento di identità in corso di validità dei sottoscrittori.

Si specifica che la dichiarazione deve essere resa dal rappresentante legale, se nominato, altrimenti da tutti i professionisti associati.

All’Azienda Regionale per l’Edilizia Abitativa (AREA)

Distretto Territoriale di Cagliari

Via Cesare Battisti, n. 6, 09123 Cagliari

Procedura aperta per l’affidamento della progettazione esecutiva e dell’esecuzione dei lavori di riqualificazione di due fabbricati per la realizzazione di alloggi destinati alla locazione a canone moderato in Via Lamarmora, 15 e 19 nel Comune di Ussaramanna (VS)

DICHIARAZIONE SOSTITUTIVA DEL CERTIFICATO DI ISCRIZIONE ALLA CAMERA DI COMMERCIO, INDUSTRIA, ARTIGIANATO E AGRICOLTURA

(art. 38 del D.Lgs 12 aprile 2006, n.163 e ss.mm. e ii.)

Il/I sottoscritto/i,

A) Nome e Cognome
codice fiscale P.IVA
nato a il
residente a in Via/Piazza CAP
iscritto all’Ordine / Collegio della Provincia di al n.
in qualità di ⁽¹⁾

rappresentante legale **socio amministratore** **socio accomandatario** **altro** (specificare)
(compilare anche i campi seguenti se si tratta di Società prive di rappresentante legale)

B) Nome e Cognome
codice fiscale P.IVA
nato a il
residente a in Via/Piazza CAP
iscritto all’Ordine / Collegio della Provincia di al n.
in qualità di ⁽¹⁾

socio amministratore **socio accomandatario** **altro** (specificare)

C) Nome e Cognome
codice fiscale P.IVA
nato a il
residente a in Via/Piazza CAP
iscritto all’Ordine / Collegio della Provincia di al n.
in qualità di ⁽¹⁾

socio amministratore **socio accomandatario** **altro** (specificare)

dell’operatore economico denominato

sede (Comune, via, n. civico e c.a.p.):

codice fiscale P.IVA

fax (elezione di domicilio)

pec (elezione di domicilio)

e-mail (elezione di domicilio)

ai sensi degli articoli 46 e 47 del D.P.R. 28.12.2000, n. 445 e ss.mm.ii., sotto la propria responsabilità e consapevole delle sanzioni penali cui può andare incontro nel caso di dichiarazioni mendaci, ai sensi e per gli effetti di cui all'articolo 76 del medesimo D.P.R. n. 445/2000 e ss.mm.ii.,

DICHIARA/DICHIARANO

1) che l'operatore economico è iscritto nel Registro delle Imprese della Camera di Commercio di (per gli operatori economici con sede in altro Stato indicare il competente albo o lista ufficiale dello Stato di appartenenza.....)

per l'attività:

.....

.....

numero di iscrizione

data di iscrizione

durata della società: data termine

forma giuridica

2) che nel Registro Imprese presso la Camera di Commercio risultano iscritti e attualmente in carica:

(indicare, con riferimento anche ai cessati dalla carica nell'anno antecedente alla data dell'invito della procedura negoziata: titolare della società individuale ovvero tutti i soci di società semplice ovvero tutti i soci di società in nome collettivo ovvero tutti i soci accomandatari, nel caso di società in accomandita semplice, nonché tutti gli amministratori muniti di poteri di rappresentanza, presidenti, tutti i vicepresidenti, institori, direttori tecnici, socio unico persona fisica ovvero socio di maggioranza in caso di società con meno di quattro soci)

Cognome e Nome	Luogo e data di nascita	Qualifica

3) che la società cooperativa (se tale)

.....

risulta regolarmente iscritta nell'Albo delle Società Cooperative:

- numero di iscrizione
- sezione
- data di iscrizione

4) che il consorzio di cui all'art. 90, co. 1, lett. h), del Codice (se tale)

.....

risulta regolarmente iscritto nell'Albo delle Società Cooperative:

- numero di iscrizione
- sezione
- data di iscrizione

5) che l'operatore economico ha le seguenti posizioni previdenziali e assicurative:

Ente	Sede (Provincia, Comune, Via, n. civico, c.a.p.)	Matricola
INPS		
INAIL		
INARCASSA		
C.I.P.A.G.		
E.P.A.P.		
Altra cassa (<i>specificare</i>) _____ _____		

In caso di iscrizione presso più sedi indicarle tutte. In caso di non iscrizione ad alcuna Cassa ovvero agli Enti previdenziali e assicurativi, indicarne i motivi:

.....

6) che l'operatore economico aderisce al seguente C.C.N.L.

.....

Trattamento dati. DICHIARA di essere informato, ai sensi dell'articolo 13 del D. Lgs. n. 196/2003 e ss.mm.ii., che i dati personali raccolti saranno trattati, anche con strumenti informatici, esclusivamente nell'ambito del procedimento per il quale le presenti dichiarazioni sono rese.

Luogo, data: _____, __/__/____.

Il Legale rappresentante/Il socio

Il socio

(firma per esteso e timbro leggibili)

(firma per esteso e timbro leggibili)

Il socio

Il socio

(firma per esteso e timbro leggibili)

(firma per esteso e timbro leggibili)

Allegare copia fotostatica di un documento di identità del dichiarante in corso di validità

⁽¹⁾La dichiarazione deve essere sottoscritta dai seguenti soggetti:

- nel caso di **società di professionisti** (art.90, co. 1, lett.e) e art.90, co.2, lett.a), Codice):
 - nella forma di società semplice o di società in nome collettivo, dal rappresentante legale, se nominato, altrimenti da un socio amministratore (nel caso di amministrazione disgiuntiva) ovvero da tutti i soci amministratori (nel caso di amministrazione congiuntiva);
 - nella forma di società in accomandita semplice, dal rappresentante legale, se nominato, altrimenti da tutti i soci accomandatari;
 - nella forma di società di cooperativa, dal rappresentante legale;
- nel caso di **società di ingegneria** (art.90, co. 1, lett.f) e art.90, co.2, lett.b), Codice), dal rappresentante legale;
- nel caso di **consorzio stabile di società di professionisti e di società d'ingegneria** (art. 90, co. 1, lettera h), del Codice), dal rappresentante legale.

All’Azienda Regionale per l’Edilizia Abitativa (AREA)

Distretto Territoriale di Cagliari

Via Cesare Battisti, n. 6, 09123 Cagliari

Procedura aperta per l’affidamento della progettazione esecutiva e dell’esecuzione dei lavori di riqualificazione di due fabbricati per la realizzazione di alloggi destinati alla locazione a canone moderato in Via Lamarmora, 15 e 19 nel Comune di Ussaramanna (VS)

DICHIARAZIONE DI CESSAZIONE DALLA CARICA NELL’ANNO ANTECEDENTE LA DATA DI PUBBLICAZIONE DEL BANDO DEL TITOLARE, DIRETTORI TECNICI, SOCI, AMMINISTRATORI, INSTITORI

(studio associato, società di professionisti, società d’ingegneria, raggruppamento temporaneo di professionisti)
(art. 38 del D.Lgs 12 aprile 2006, n.163 e ss.mm. e ii.)

Il/I sottoscritto/i,

A) Nome e Cognome
codice fiscale P.IVA
nato a il
residente a in Via/Piazza CAP
iscritto all’Ordine / Collegio della Provincia di al n.
in qualità di ⁽¹⁾

rappresentante legale **libero professionista associato** **socio amministratore** **socio accomandatario**
 altro (specificare)

(compilare anche i campi seguenti se si tratta di Società prive di rappresentante legale)

B) Nome e Cognome
codice fiscale P.IVA
nato a il
residente a in Via/Piazza CAP
iscritto all’Ordine / Collegio della Provincia di al n.
in qualità di ⁽¹⁾

rappresentante legale **libero professionista associato** **socio amministratore** **socio accomandatario**
 altro (specificare)

C) Nome e Cognome
codice fiscale P.IVA
nato a il
residente a in Via/Piazza CAP
iscritto all’Ordine / Collegio della Provincia di al n.
in qualità di ⁽¹⁾

rappresentante legale **libero professionista associato** **socio amministratore** **socio accomandatario**
 altro (specificare)

dell’operatore economico: **Studio associato** **Società professionisti** **Società ingegneria** **Consorzio stabile**

denominato
sede (Comune, via, n. civico e c.a.p.):
codice fiscale P.IVA
fax (elezione di domicilio)
pec (elezione di domicilio)
e-mail (elezione di domicilio)

ai sensi degli articoli 46 e 47 del D.P.R. 28.12.2000, n. 445 e ss.mm.ii., sotto la propria responsabilità e consapevole delle sanzioni penali cui può andare incontro nel caso di dichiarazioni mendaci, ai sensi e per gli effetti di cui all'articolo 76 del medesimo D.P.R. n. 445/2000 e ss.mm.ii.,

DICHIARA

(barrare la casella che interessa)

1) che nell'anno antecedente la data d'invito alla procedura negoziata non è cessato dalla carica il titolare, il direttore tecnico, i soci, i soci accomandatari, l'amministratore con poteri di rappresentanza, l'instatore.

oppure

2) che nell'anno antecedente la data d'invito alla procedura negoziata è cessato / sono cessati dalla carica:
il Sig. in qualità di
il Sig. in qualità di
 i quali compilano, sottoscrivono e presentano la dichiarazione dell'allegato B2.

oppure, qualora non sia possibile sottoscrivere e presentare la dichiarazione dell'allegato B2 da parte dei suddetti soggetti,

per i quali non è possibile presentare la dichiarazione personale dell'allegato B2 a causa di:
 irreperibilità immotivato rifiuto decesso altro

per quanto di propria conoscenza:

- a) nei confronti dei suddetti soggetti non è pendente procedimento per l'applicazione di una delle misure di prevenzione di cui all'art. 6 del D. Lgs. 06.09.2011, n. 159 o di una delle cause ostative previste dall'art. 67 del D. Lgs. 06.09.2011, n. 159 (art. 38, co. 1, lett. b), Codice);
- b) nei confronti dei suddetti soggetti non è stato emesso alcun provvedimento con il quale sia stata disposta la misura di prevenzione della sorveglianza di cui all'art. 6 del D. Lgs. 06.09.2011, n. 159 (art. 38, co. 1, lett. b), Codice);
- c) nei confronti dei suddetti soggetti, negli ultimi cinque anni, non sono stati estesi gli effetti delle misure di prevenzione della sorveglianza di cui all'art. 6 del D. Lgs. 06.09.2011, n. 159, irrogate nei confronti di un proprio convivente (art. 38, co. 1, lett. b), Codice);
- d) nei confronti dei suddetti soggetti non è stata pronunciata sentenza l'inesistenza di sentenze di condanna passate in giudicato o di decreto penale di condanna divenuto irrevocabile o di sentenza di applicazione della pena su richiesta, ai sensi dell'art. 444 del c.p.p., per reati gravi in danno dello Stato o della Comunità che incidono sulla moralità professionale; inesistenza di sentenza di condanna passata in giudicato per reati di partecipazione a un'organizzazione criminale, corruzione, frode, riciclaggio, quali definiti dagli atti comunitari citati all'articolo 45, paragrafo 1, Direttiva CE 2004/18 (art. 38, co. 1, lett. c), Codice);
- e) nei confronti dei suddetti soggetti è stata applicata la seguente condanna:

.....
.....

- con pena patteggiata senza beneficio della non menzione
- con pena patteggiata con beneficio della non menzione

e per i quali sono stati adottati dal presente soggetto concorrente i seguenti atti o le seguenti misure di completa dissociazione dalla condotta penalmente sanzionata:

- estromissione dallo studio/società
- estromissione dalle cariche sociali

- licenziamento
 - altro _____,
 - con conseguente avvio di un'azione risarcitoria e denuncia penale;
- f) nei confronti dei suddetti soggetti non sussiste, nell'anno antecedente alla data di ricevimento della lettera d'invito della procedura negoziata in rassegna, richiesta di rinvio a giudizio per omessa denuncia all'autorità giudiziaria del fatto di essere stato vittima dei reati previsti e puniti dagli articoli 317 e 629 del Codice Penale aggravati ai sensi dell'art. 7 del D.L. 13.05.1991, n. 152, convertito, con modificazioni, dalla Legge 12.07.1991, n. 203, salvo che ricorrano i casi previsti dall'art. 4, comma 1, della Legge 24.11.1981, n. 689 (art. 38, co. 1, lett. m-ter), Codice);

Trattamento dati. DICHIARA di essere informato, ai sensi dell'articolo 13 del D. Lgs. n. 196/2003 e ss.mm.ii., che i dati personali raccolti saranno trattati, anche con strumenti informatici, esclusivamente nell'ambito del procedimento per il quale le presenti dichiarazioni sono rese.

Luogo, data: _____, ___/___/____.

(firma per esteso e timbro leggibili)

Allegare copia fotostatica di un documento di identità del dichiarante in corso di validità

⁽¹⁾Le dichiarazioni devono essere rese dai seguenti soggetti:

- nel caso di studio associato (art.90, co. 1, lett.d), Codice), dal rappresentante legale, se nominato, altrimenti da tutti i professionisti associati;
- nel caso di società di professionisti (art.90, co. 1, lett.e) e art.90, co.2, lett.a), Codice):
 - nella forma di società semplice o di società in nome collettivo, dal rappresentante legale, se nominato, altrimenti da un socio amministratore (nel caso di amministrazione disgiuntiva) ovvero da tutti i soci amministratori (nel caso di amministrazione congiuntiva);
 - nella forma di società in accomandita semplice, dal rappresentante legale, se nominato, altrimenti da tutti i soci accomandatari;
 - nella forma di società di cooperativa, dal rappresentante legale;
- nel caso di società di ingegneria (art.90, co. 1, lett.f) e art.90, co.2, lett.b), Codice), dal rappresentante legale;
- nel caso di consorzio stabile di società di professionisti e di società d'ingegneria (art. 90, co. 1, lettera h), del Codice), dal rappresentante legale.

All’Azienda Regionale per l’Edilizia Abitativa (AREA)

Distretto Territoriale di Cagliari

Via Cesare Battisti, n. 6, 09123 Cagliari

Procedura aperta per l’affidamento della progettazione esecutiva e dell’esecuzione dei lavori di riqualificazione di due fabbricati per la realizzazione di alloggi destinati alla locazione a canone moderato in Via Lamarmora, 15 e 19 nel Comune di Ussaramanna (VS)

DICHIARAZIONE DI POSSESSO DEI REQUISITI DI ORDINE SPECIALE DEL SOGGETTO

PROGETTISTA

(libero professionista singolo, studio associato, società di professionisti, società d’ingegneria, raggruppamento temporaneo di professionisti, componente dello staff di progettazione del concorrente) (artt. 39 e D.Lgs 12 aprile 2006, n.163 e ss.mm. e ii.)

Il sottoscritto
codice fiscale P.IVA
nato a il
residente a in Via/Piazza CAP
in qualità di ⁽¹⁾

(barrare la casella che interessa)

- libero professionista singolo** (art.90, co. 1, lett.d), Codice);
- studio associato** (art.90, co. 1, lett.d), Codice):
- rappresentante legale (e/o) libero professionista associato (ovvero) altro (specificare)
- società di professionisti** (art.90, co. 1, lett.e) e art.90, co.2, lett.a), Codice):
- rappresentante legale (ovvero) socio amministratore (ovvero) socio accomandatario (ovvero) altro (specificare)
- società di ingegneria** (art.90, co. 1, lett.f) e art.90, co.2, lett.b), Codice):
- rappresentante legale (ovvero) socio amministratore (ovvero) altro (specificare)
- raggruppamento temporaneo di professionisti (costituito)** (art.90, co. 1, lett.g), Codice):
- mandatario (ovvero) mandante (ovvero) altro (specificare)
- raggruppamento temporaneo di professionisti (non costituito)** (art.90, co. 1, lett.g), Codice):
- mandatario (ovvero) mandante (ovvero) altro (specificare)
- componente dello staff di progettazione del concorrente** (art.79, co.7, Regolamento);
- altro** (specificare):
- rappresentante legale (ovvero) altro

dell’operatore economico denominato

sede (Comune, via, n. civico e c.a.p.):

codice fiscale P.IVA

fax (elezione di domicilio)

pec (elezione di domicilio)

e-mail (elezione di domicilio)

ai sensi degli articoli 46 e 47 del D.P.R. 28.12.2000, n. 445 e ss.mm.ii., sotto la propria responsabilità e consapevole delle sanzioni penali cui può andare incontro nel caso di dichiarazioni mendaci, ai sensi e per gli effetti di cui all'articolo 76 del medesimo D.P.R. n. 445/2000 e ss.mm.ii.,

DICHIARA

ai fini del l'affidamento del servizio indicato in oggetto:

1. di essere in possesso del seguente titolo di studio:

- diploma di conseguito il
presso

(oppure)

- diploma di laurea (v.o.) in conseguito il
presso

(oppure)

- laurea specialistica o di secondo livello (n.o.) in conseguita il
presso

2. di essere iscritto all'ordine/albo degli della Provincia di
dall'anno al numero

3. di essere iscritto alla Cassa di Previdenza
con matricola n.

4. di essere abilitato all'esercizio delle funzioni di Coordinatore della Progettazione e di Coordinatore per l'esecuzione dei lavori (art.98 del D.Lgs 09/04/2008, n.81 e s.m.i.);

5. di essere iscritto alla C.C.I.A.A. e allega la dichiarazione sostitutiva di cui all'allegato B6 (solo nel caso di società d'ingegneria e società di professionisti di cui all'art.90, comma 2, del D.Lgs 163/2006);

6. che non sussistono cause d'incompatibilità allo svolgimento dell'incarico professionale di cui all'art.60 del D.P.R. 10/01/1957, n.3;

DICHIARA INOLTRE

di essere in possesso dei requisiti di ordine speciale prescritti nel bando di gara ed in particolare di avere espletato negli ultimi dieci anni i seguenti servizi:

Descrizione	Classe e categoria	Importo

DICHIARA/NO altresì,

che l'esecuzione dell'incarico professionale oggetto di gara, sarà svolto da:

(Nota bene: per ciascun componente o dipendente dello staff tecnico di progettazione del concorrente ovvero ciascun componente o dipendente della società di professionisti, della società d'ingegneria, del consorzio stabile, ecc., deve essere resa la dichiarazione di possesso dei requisiti di ordine generale di cui all'allegato B2)

Nome e Cognome
codice fiscale P.IVA
nato a il
residente a in Via/Piazza CAP
iscritto all'Ordine / Collegio della Provincia di al n.

Nome e Cognome
codice fiscale P.IVA
nato a il
residente a in Via/Piazza CAP
iscritto all'Ordine / Collegio della Provincia di al n.

Nome e Cognome
codice fiscale P.IVA
nato a il
residente a in Via/Piazza CAP
iscritto all'Ordine / Collegio della Provincia di al n.

Nome e Cognome
codice fiscale P.IVA
nato a il
residente a in Via/Piazza CAP
iscritto all'Ordine / Collegio della Provincia di al n.

Trattamento dati. DICHIARA di essere informato, ai sensi dell'articolo 13 del D. Lgs. n. 196/2003 e ss.mm.ii., che i dati personali raccolti saranno trattati, anche con strumenti informatici, esclusivamente nell'ambito del procedimento per il quale le presenti dichiarazioni sono rese.

Luogo, data: _____, ___/___/____.

(firma per esteso e timbro leggibili)

(firma per esteso e timbro leggibili)

(firma per esteso e timbro leggibili)

(firma per esteso e timbro leggibili)

(firma per esteso e timbro leggibili)

(firma per esteso e timbro leggibili)

(firma per esteso e timbro leggibili)

(firma per esteso e timbro leggibili)

Allegare copia fotostatica di un documento di identità del dichiarante in corso di validità

⁽¹⁾ La dichiarazione deve essere resa da ciascun soggetto che svolgerà il servizio.