REGIONE AUTONOMA DELLA SARDEGNA

ASSESSORATO DELLA DIFESA DELL' AMBIENTE

PIANO REGIONALE DI PREVISIONE, PREVENZIONE E LOTTA ATTIVA CONTRO GLI INCENDI BOSCHIVI 2008-2010

Anno di revisione

2009

SUPERFICI PERCORSE DA INCENDIO NELL' ANNO 2008

Approvato con deliberazione della Giunta Regionale n. del

CARTA DELLE AREE PERCORSE DAL FUOCO NELL'ANNO 2008

REGIONE AUTONOMA DELLA SARDEGNA
ASSESSORATO DELLA DIFESA DELL'AMBIENTE

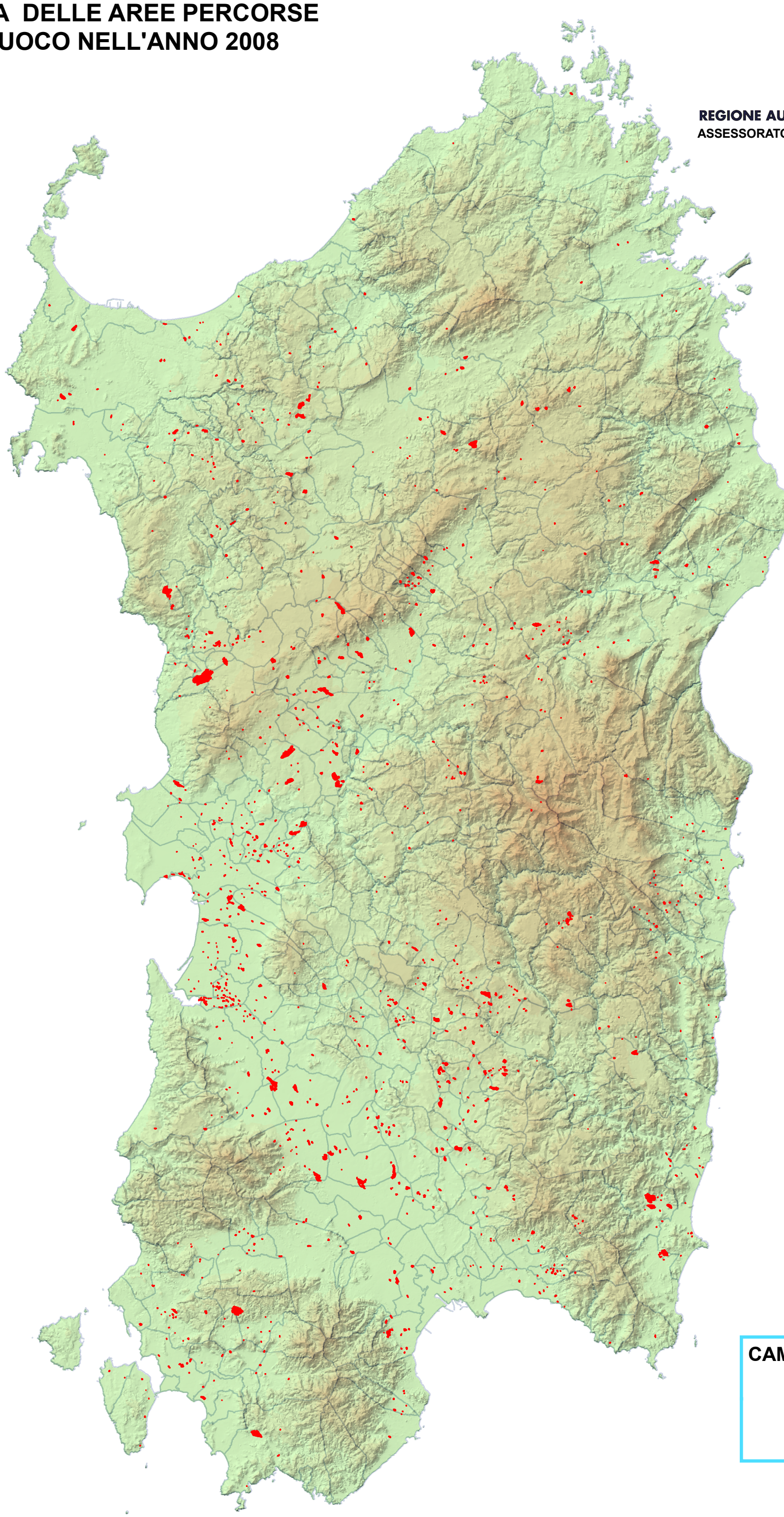

CAMPAGNA A.I.B. 2009

INCENDI 2008

COMUNI

Direzione Generale del CFVA - Servizio Protezione Civile e Antincendio

SCALA 1:700.000