



D'APPOLONIA

Doc. No. 07-377-H7
Rev. 1 – Luglio 2008

APPENDICE A
FORMULARI STANDARD SITI NATURA 2000



Ministero dell'Ambiente e della Tutela del Territorio

Regione: Sardegna - Codice Sito: ITB042226 - Superficie: 1227ha
Denominazione: Stagno di Porto Botte

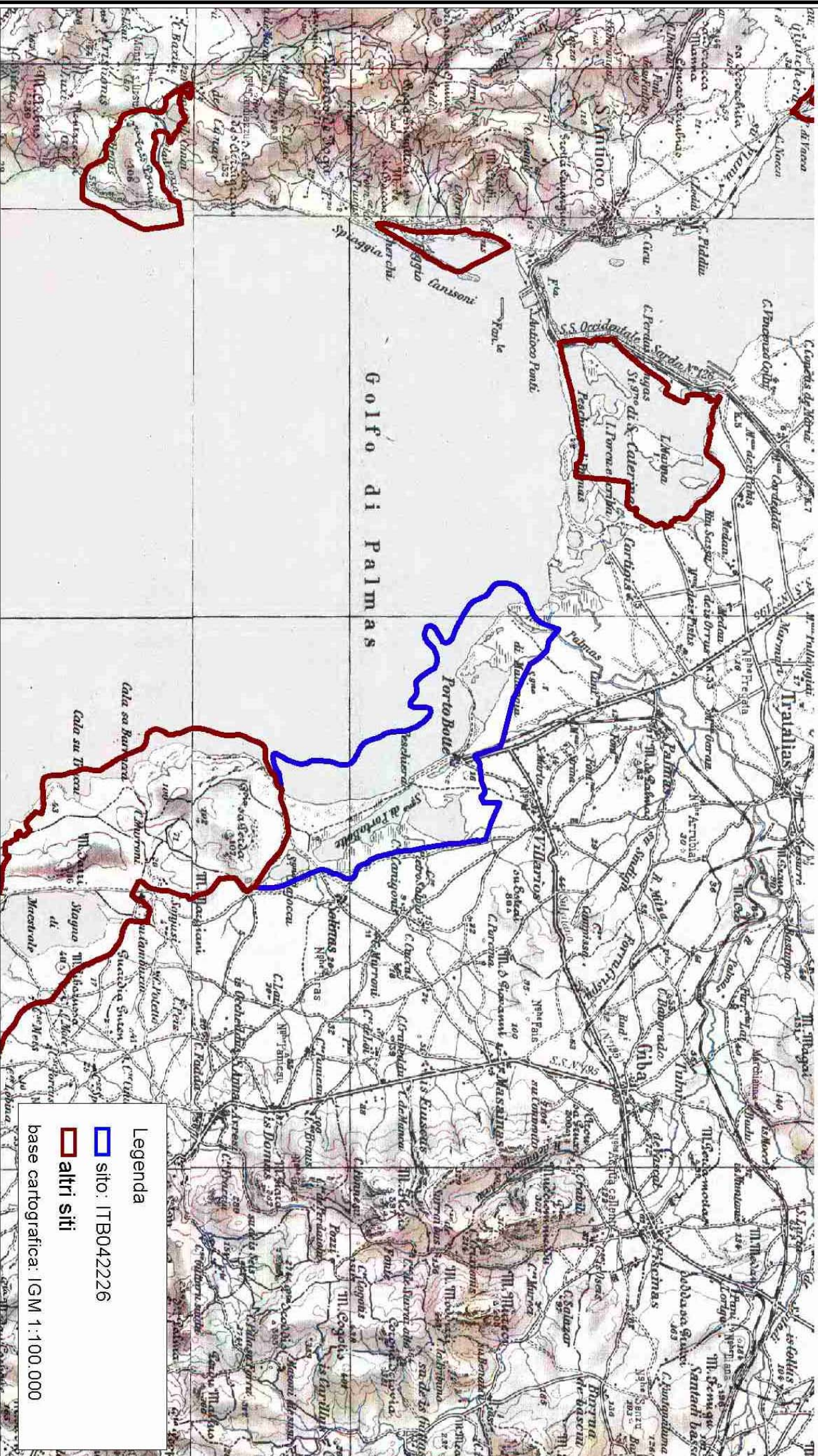

Data di stampa: Gennaio 2005

Proiezione: UTM - Fusco: 32 - Datum: WGS84
Unità: metri - Scala 1:100.000

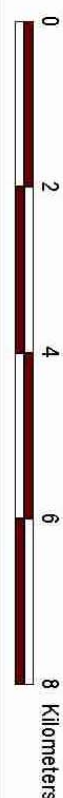

NATURA 2000

FORMULARIO STANDARD

PER ZONE DI PROTEZIONE SPECIALE (ZPS)

PER ZONE PROPONIBILI PER UNA IDENTIFICAZIONE COME SITI
D'IMPORTANZA COMUNITARIA (SIC)

E

PER ZONE SPECIALI DI CONSERVAZIONE (ZSC)

1. IDENTIFICAZIONE DEL SITO

<i>1.1. TIPO</i>	<i>1.2. CODICE SITO</i>	<i>1.3. DATA COMPILAZIONE</i>	<i>1.4. AGGIORNAMENTO</i>
E	ITB042226	199506	200412

1.5. RAPPORTI CON ALTRI SITI NATURA 2000
NATURA 2000 CODICE SITO
ITB040025

1.6. RESPONSABILE(S):
Ministero dell'Ambiente e della Tutela del Territorio - Direzione Conservazione
della Natura, Via Capitan Bavastro 174, 00147 Roma

1.7. NOME SITO:
Stagno di Porto Botte

1.8. CLASSIFICAZIONE SITE E DATE DI DESIGNAZIONE / CLASSIFICAZIONE

DATA PROPOSTA SITO COME SIC:

199506

DATA CONFERMA COME SIC:

DATA CLASSIFICAZIONE SITO COM

DATA DESIGNAZIONE SITO COME ZSC:

2. LOCALIZZAZIONE SITO

2.1. LOCALIZZAZIONE CENTRO SITO

LONGITUDINE

E 8 34 25

LATITUDINE

39 2 9

W/E (Greenwish)

2.2. AREA (ha):

1227,00

2.3. LUNGHEZZA SITO (Km):

2.4. ALTEZZA (m):

MIN

5

MAX

2

MEDIA

2.5. REGIONE AMMINISTRATIVA:

CODICE NUTS

NOME REGIONE

% COPERTA

ITB

SARDEGNA

60

Zona marina non coperta da regioni NUTS

40

2.6. REGIONE BIO-GEOGRAFICA:

Alpina

☐

Atlantica

☐

Boreale

☐

Continentale

☐

Macaronesica

☐

Mediterranea

☒

3. INFORMAZIONI ECOLOGICHE

3.1. Tipi di HABITAT presenti nel sito e relativa valutazione del sito:

TIPI DI HABITAT ALLEGATO I:

CODICE	% COPERTA	RAPPRESENTATIVITA	SUPERFICE RELATIVA	GRADO CONSERVAZIONE	VALUTAZIONE GLOBALE
1120	38	A	C	A	A
1150	30	B	C	B	B
2250	14	B	C	B	B
1510	7	B	C	B	C
2240	1	B	C	C	C
2210	1	A	C	C	B
2230	1	B	C	C	B
2120	1	B	C	B	B
2110	1	C	C	C	C
5330	1	C	C	C	C
2270	1	C	C	C	C
1420	1	B	C	B	B
1410	1	B	C	C	B
1110	1	A	C	A	A

3.2. SPECIE

di cui all'Articolo 4 della Direttiva 79/409/CEE

e

elencate nell'Allegato II della Direttiva 92/43/CEE

e

relativa valutazione del sito in relazione alle stesse

3.2.a. Uccelli migratori abituali non elencati dell'Allegato 1 della Direttiva 79/409/CEE

CODIC NOME E		POPOLAZIONE			VALUTAZIONE SITO			
		Roprod.	Migratoria		Popolazion e	Conservazione	Isolamento	Globale
			Roprod.	Svern.				
A229	Alcedo atthis	P		2-8		D		
A030	Ciconia nigra			1-3		D		
A081	Circus aeruginosus			2-6		D		
A082	Circus cynaeus			1-2		D		
A392	Phalacrocorax aristotelis desmarestii			1-2		D		
A027	Egretta alba			2-4		D		
A022	Ixobrychus minutus				P	D		
A180	Larus genei			10-400		D		
A094	Pandion haliaetus			1		D		
A035	Phoenicopterus ruber			300-1300	P	D		
A034	Platalea leucorodia			1-3		D		
A132	Recurvirostra avosetta			50-350		D		
A191	Sterna sandvicensis			1-4		D		

3.2.b. Uccelli migratori abituali non elencati nell'Allegato I della Direttiva 79/409/CEE

CODIC NOME E		POPOLAZIONE			VALUTAZIONE SITO			
		Roprod.	Migratoria		Popolazion e	Conservazione	Isolamento	Globale
			Roprod.	Svern.				
A054	Anas acuta	P		2		D		
A056	Anas clypeata			1-6		D		
A053	Anas platyrhynchos			1-2		D		
A125	Fulica atra			2		D		
A153	Gallinago gallinago			1		D		
A123	Gallinula chloropus			2-4		D		
A183	Larus fuscus			1-3		D		
A179	Larus ridibundus			5-60		D		
A160	Numenius arquata			2-10		D		
A391	Phalacrocorax carbo sinensis			20-300		D		
A118	Rallus aquaticus			1		D		
A164	Tringa nebularia			2-4		D		
A162	Tringa totanus		5-70		D			
A142	Vanellus vanellus		30-110		D			

3.2.c. MAMMIFERI elencati nell'Allegato II della Direttiva 92/43/CEE

3.2.d. ANFIBI E RETTILI elencati nell'Allegato II della Direttiva 92/43/CEE**3.2.e. PESCI elencati nell'Allegato II della Direttiva 92/43/CEE**

CODIC E	NOME	POPOLAZIONE			VALUTAZIONE SITO			
		Roprod.	Migratoria		Popolazion e	Conservazione	Isolamento	Globale
		Roprod.	Svern.	Stazion.				
1152	Aphanius fasciatus	P			C	B	B	B

3.2.f. INVERTEBRATI elencati nell'Allegato II Direttiva 92/43/EEC**3.2.g. PIANTE elencate nell'Allegato II della Direttiva 92/43/EEC**

CODIC E	NOME	POPOLAZIONE	VALUTAZIONE SITO			
			Popolazione	Conservazione	Isolamento	Globale
1634	Limonium insulare	11-100	A	B	A	B

3.3 Altre specie importanti di Flora e Fauna

(U = Uccelli, M = Mammiferi, A = Anfibi, R = Rettili, P = Pesci, I = Invertebrati, V = Vegetali)

4. DESCRIZIONE SITO

4.1. CARATTERISTICHE GENERALI SITO:

Tipi di habitat	% coperta
Other land (including Towns, Villages, Roads, Waste places, Mines, Industrial sites)	1
Evergreen woodland	1
Heath, Scrub, Maquis and Garrigue, Phygrana	3
Salt marshes, Salt pastures, Salt steppes	20
Tidal rivers, Estuaries, Mud flats, Sand flats, Lagoons (including saltwork basins)	75
Copertura totale habitat	100 %

Altre caratteristiche sito

E' delimitato ad W dal cordone litorale di Terra Sarina, A S dallo stagno di Baiocca e a NE e SE da terrazzi alluvionali. La profondità non supera i 50 cm. E' collegato allo stagno di Baiocca per mezzo di canali di bonifica, ed entrambi i bacini ricevono acque dalla piana alluvionale. Il collegamento col mare è assicurato da un canale artificiale e il livello delle acque è mantenuto costante da un sistema di chiuse.

4.2. QUALITÀ E IMPORTANZA

I diversi interventi di bonifica non hanno alterato se non in parte, l'antica fisionomia e morfologia del sito consentendo una strutturazione della vegetazione alofila localmente ben delineata e chiara. I bacini lacustri occupati da praterie a *Ruppia* sp.pl. e *Entheromorpha intestinalis*, le steppe salate che circoscrivono i bacini conferiscono al sito un'ottima qualità naturalistica.

4.3. VULNERABILITÀ

Gli interventi di bonifica delle aree periferiche e la diminuzione dell'attività ittica possono pregiudicare la volontà di conservazione del sito.

4.4. DESIGNAZIONE DEL SITO

4.5. PROPRIETÀ

Public %: 100; Private %: ;

4.6. DOCUMENTAZIONE

4. DESCRIZIONE SITO

4.7. STORIA

5. STATO DI PROTEZIONE DEL SITO E RELAZIONE CON CORINE:

5.1. TIPO DI PROTEZIONE A LIVELLO Nazionale e Regionale:

CODICE	%COPERTA
IT00	100

5.2. RELAZIONE CON ALTRI SITI:

designati a livello Nazionale o Regionale:

designati a livello Internazionale:

5.3. RELAZIONE CON SITI "BIOTOPi CORINE":

6. FENOMENI E ATTIVITÀ NEL SITO E NELL'AREA CIRCOSTANTE

6.1. FENOMENI E ATTIVITÀ GENERALI E PROPORZIONE DELLA SUPERFICIE DEL SITO INFLUENZATA

FENOMENI E ATTIVITÀ nel sito:

CODICE	INTENSITÀ	%DEL SITO	INFLUENZA
810	A B C	10	+ 0 -
830	A B C	10	+ 0 -

FENOMENI E ATTIVITÀ NELL'AREA CIRCOSTANTE IL sito:

CODICE	INTENSITÀ	INFLUENZA
100	A B C	+ 0 -
140	A B C	+ 0 -

6.2. GESTIONE DEL SITO

ORGANISMO RESPONSABILE DELLA GESTIONE DEL SITO

GESTIONE DEL SITO E PIANI:

7. MAPPA DEL SITO

Mappa

**NUMERO MAPPA
NAZIONALE**

SCALA

PROIEZIONE

DIGITISED FORM AVAILABLE (*)

F. 564 / II

25.000

Gauss-Boaga

(*) CONFINI DEL SITO SONO DISPONIBILI IN FORMATO DIGITALE? (fornire le refernze)

Fotografie aeree allegate

8. DIAPOSITIVE

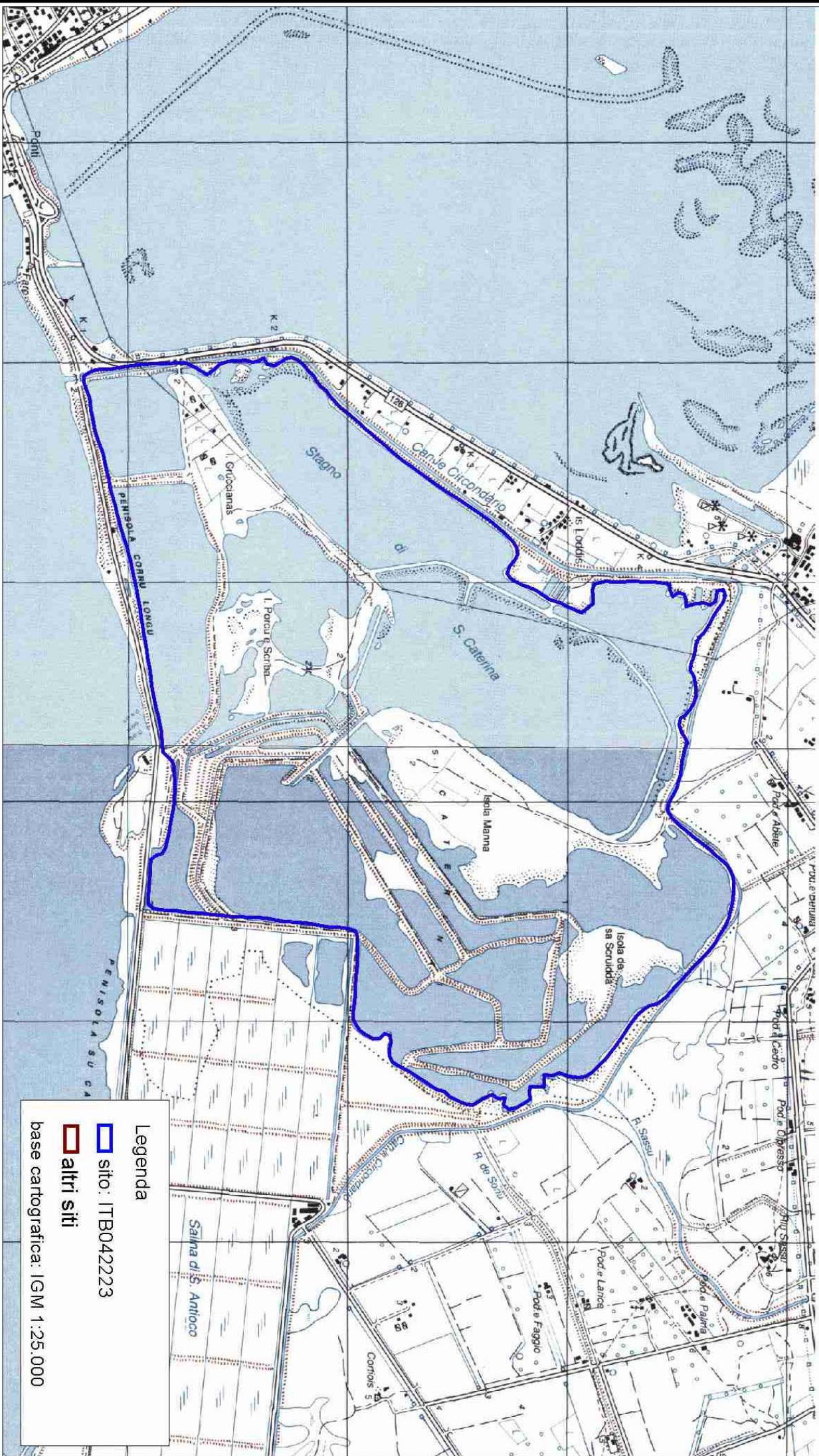

Legenda
[blue outline] sito: ITB042223
[red outline] altri siti
base cartografica: IGM 1:25.000

NATURA 2000

FORMULARIO STANDARD

PER ZONE DI PROTEZIONE SPECIALE (ZPS)

PER ZONE PROPONIBILI PER UNA IDENTIFICAZIONE COME SITI
D'IMPORTANZA COMUNITARIA (SIC)

E

PER ZONE SPECIALI DI CONSERVAZIONE (ZSC)

1. IDENTIFICAZIONE DEL SITO

<i>1.1. TIPO</i>	<i>1.2. CODICE SITO</i>	<i>1.3. DATA COMPILAZIONE</i>	<i>1.4. AGGIORNAMENTO</i>
B	ITB042223	199506	200412

1.5. RAPPORTI CON ALTRI SITI NATURA 2000

1.6. RESPONSABILE(S):

Ministero dell'Ambiente e della Tutela del Territorio - Direzione Conservazione
della Natura, Via Capitan Bavastro 174, 00147 Roma

1.7. NOME SITO:

Stagno di Santa Caterina

1.8. CLASSIFICAZIONE SITE E DATE DI DESIGNAZIONE / CLASSIFICAZIONE

DATA PROPOSTA SITO COME SIC:

DATA CONFERMA COME SIC:

199506

DATA CLASSIFICAZIONE SITO COM

DATA DESIGNAZIONE SITO COME ZSC:

2. LOCALIZZAZIONE SITO

2.1. LOCALIZZAZIONE CENTRO SITO

LONGITUDINE

E 8 29 54

LATITUDINE

39 4 25

W/E (Greenwish)

2.2. AREA (ha):

614,00

2.3. LUNGHEZZA SITO (Km):

2.4. ALTEZZA (m):

MIN

5

MAX

2

MEDIA

2.5. REGIONE AMMINISTRATIVA:

CODICE NUTS

NOME REGIONE

% COPERTA

ITB

SARDEGNA

100

2.6. REGIONE BIO-GEOGRAFICA:

Alpina

☐

Atlantica

☐

Boreale

☐

Continentale

☐

Macaronesica

☐

Mediterranea

☒

3. INFORMAZIONI ECOLOGICHE

3.1. Tipi di HABITAT presenti nel sito e relativa valutazione del sito:

TIPI DI HABITAT ALLEGATO I:

CODICE	% COPERTA	RAPPRESENTATIVITA	SUPERFICE RELATIVA	GRADO CONSERVAZIONE	VALUTAZIONE GLOBALE
1150	40	B	B	A	A
1120	30	A	C	A	A
1510	10	B	C	A	B
1410	10	C	C	C	C
1430	5	C	C	C	C
1420	5	A	C	A	A

3.2. SPECIE

di cui all'Articolo 4 della Direttiva 79/409/CEE

e

elencate nell'Allegato II della Direttiva 92/43/CEE

e

relativa valutazione del sito in relazione alle stesse

3.2.a. Uccelli migratori abituali non elencati dell'Allegato 1 della Direttiva 79/409/CEE

CODIC E	NOME	POPOLAZIONE			VALUTAZIONE SITO			
		Roprod.	Migratoria		Popolazion e	Conservazione	Isolamento	Globale
			Roprod.	Svern.	Stazion.			
A229	Alcedo atthis	P		2-5		D		
A133	Burhinus oedicephalus			1-7		D		
A081	Circus aeruginosus			2-8		D		
A082	Circus cyaneus			1-3		D		
A027	Egretta alba			1		D		
A131	Himantopus himantopus			1-10		D		
A022	Ixobrychus minutus				P	D		
A180	Larus genei			10-350		D		
A094	Pandion haliaetus			1-7		C	B	B
A035	Phoenicopiterus ruber			90-690	P	D		
A141	Pluvialis squatarola			1-10		D		
A132	Recurvirostra avosetta			10-45		D		
A191	Sterna sandvicensis			10-45		D		

3.2.b. Uccelli migratori abituali non elencati nell'Allegato I della Direttiva 79/409/CEE

CODIC E	NOME	POPOLAZIONE			VALUTAZIONE SITO			
		Roprod.	Migratoria		Popolazion e	Conservazione	Isolamento	Globale
			Roprod.	Svern.	Stazion.			
A056	Anas clypeata			1		D		
A391	Phalacrocorax carbo sinensis			15-600		D		
A053	Anas platyrhynchos	P		2-3		D		
A059	Aythya ferina			2		D		
A123	Gallinula chloropus			2-30		D		
A182	Larus canus			1		D		
A179	Larus ridibundus			80-200		D		
A160	Numenius arquata			1-9		D		
A118	Rallus aquaticus			1		D		
A164	Tringa nebularia			1		D		
A162	Tringa totanus			3-45		D		
A142	Vanellus vanellus			50-500		D		

3.2.c. MAMMIFERI elencati nell'Allegato II della Direttiva 92/43/CEE

3.2.d. ANFIBI E RETTILI elencati nell'Allegato II della Direttiva 92/43/CEE**3.2.e. PESCI elencati nell'Allegato II della Direttiva 92/43/CEE**

CODICE	NOME	POPOLAZIONE			VALUTAZIONE SITO			
		Rprod.	Migratoria		Popolazione	Conservazione	Isolamento	Globale
		Rprod.	Svern.	Stazion.	e			
1152	Aphanius fasciatus	P				C	B	B

3.2.f. INVERTEBRATI elencati nell'Allegato II Direttiva 92/43/EEC**3.2.g. PIANTE elencate nell'Allegato II della Direttiva 92/43/EEC**

CODICE	NOME	POPOLAZIONE	VALUTAZIONE SITO			
			Popolazione	Conservazione	Isolamento	Globale
1634	Limonium insulare	P	C	C	C	C

3.3 Altre specie importanti di Flora e Fauna

(U = Uccelli, M = Mammiferi, A = Anfibi, R = Rettili, P = Pesci, I = Invertebrati, V = Vegetali)

4. DESCRIZIONE SITO

4.1. CARATTERISTICHE GENERALI SITO:

Tipi di habitat	% coperta
Marine areas, Sea inlets	30
Salt marshes, Salt pastures, Salt steppes	30
Tidal rivers, Estuaries, Mud flats, Sand flats, Lagoons (including saltwork basins)	40
Copertura totale habitat	100 %

Altre caratteristiche sito

Il sito è ubicato in prossimità dell' Istmo dell' isola di Sant'Antioco e adiacente al complesso delle saline, è circondato da un canale ed è delimitato a sud da tre cordoni litorali. La sua profondità media è di ca. 50 cm., con punte di 2 mt. Oltre alle acque dolci dei canali di bonifica del basso sulcis, ha come immissari il Rio Palmas e il Rio Sassu, mentre le aperture a mare sono sbarrate. Geologicamente la zona su cui sorge la laguna si origina nel Quaternario da uno sprofondamento tettonico ed è costituita da alluvioni attuali e da alluvioni terrazzate.

4.2. QUALITÀ E IMPORTANZA

La componente naturale e quella antropica che interagiscono nel sito consentono un buon equilibrio, sia all'interno delle cenosi che nel loro complesso. La vegetazione alofila presenta l'associazione a *Obione portulacoides* e *Cynomorium coccineum*, non molto diffusa in Sardegna e rara per il Mediterraneo. Il sito viene arricchito inoltre dalla presenza di una flora ad alto valore naturalistico, *Limonium tigulianum*, *Cynomorium coccineum*.

4.3. VULNERABILITÀ

L'utilizzazione proposta del bacino per l'attività saliniera consente una buona stabilizzazione delle risorse naturali del sito. La successione catenale della vegetazione nelle aree meno rimaneggiate dalla suddetta attività è da sempre protetta e quindi ben delineata.

4.4. DESIGNAZIONE DEL SITO

4.5. PROPRIETÀ

Public %: ; Private %: ;

4.6. DOCUMENTAZIONE

4. DESCRIZIONE SITO

4.7. STORIA

5. STATO DI PROTEZIONE DEL SITO E RELAZIONE CON CORINE:

5.1. TIPO DI PROTEZIONE A LIVELLO Nazionale e Regionale:

CODICE	%COPERTA
IT00	100

5.2. RELAZIONE CON ALTRI SITI:

designati a livello Nazionale o Regionale:

designati a livello Internazionale:

5.3. RELAZIONE CON SITI "BIOTOPi CORINE":

6. FENOMENI E ATTIVITÀ NEL SITO E NELL'AREA CIRCOSTANTE

6.1. FENOMENI E ATTIVITÀ GENERALI E PROPORZIONE DELLA SUPERFICIE DEL SITO INFLUENZATA

FENOMENI E ATTIVITÀ nel sito:

CODICE	INTENSITÀ	%DEL SITO	INFLUENZA
140	A B C	20	+ 0 -
290	A B C	10	+ 0 -
830	A B C	10	+ 0 -
910	A B C	10	+ 0 -

FENOMENI E ATTIVITÀ NELL'AREA CIRCOSTANTE IL sito:

6.2. GESTIONE DEL SITO

ORGANISMO RESPONSABILE DELLA GESTIONE DEL SITO

GESTIONE DEL SITO E PIANI:

7. MAPPA DEL SITO

Mappa

**NUMERO MAPPA
NAZIONALE**

SCALA

PROIEZIONE

DIGITISED FORM AVAILABLE (*)

F. 564 / II III

25.000

Gauss-Boaga

(*) CONFINI DEL SITO SONO DISPONIBILI IN FORMATO DIGITALE? (fornire le refernze)

Fotografie aeree allegate

8. DIAPOSITIVE