





LEGENDA QUADRI ELETTRICI

QUADRO	SIGLA	DENOMINAZIONE
 QE-AR	QE08	QUADRO ELETTRICO ARCHIVIO
 QE-GE	QE09	QUADRO ELETTRICO GRUPPO ELETTROGENO
 QE-UPS1	QE10	QUADRO ELETTRICO UPS N. 1
 QE-UPS2	QE11	QUADRO ELETTRICO UPS N. 2
 QE-UPS3	QE12	QUADRO ELETTRICO UPS N. 3



REGIONE AUTONOMA DELLA SARDEGNA
ASS.TO DEGLI AFFARI REGIONALI, PERSONALE E RIFORMA DELLA REGIONE
Direzione generale degli affari generali e della società dell'informazione
Servizio per la salute e la sicurezza sul lavoro

Oggetto	Incarico professionale per l'analisi e la verifica dello stato attuale degli impianti elettrici finalizzata all'individuazione degli interventi necessari per redigere la dichiarazione di rispondenza (DIRI) per gli edifici regionali in applicazione del D.M. 37/2008 - CIG Z67120AB38		
Sito	Edificio del Corpo Forestale e Vigilanza Ambientale - Via Biasi 9 - Cagliari		
Elaborato	Pianta Piano Interrato Via Biasi 9 - Stato Attuale		
Tavola	1	Scala	1:100
Aggiornamento	Maggio 2015		



STUDIO PROFESSIONALE
ING. ALESSIO VIGNA
VIALE DIAZ 29 09125 CAGLIARI

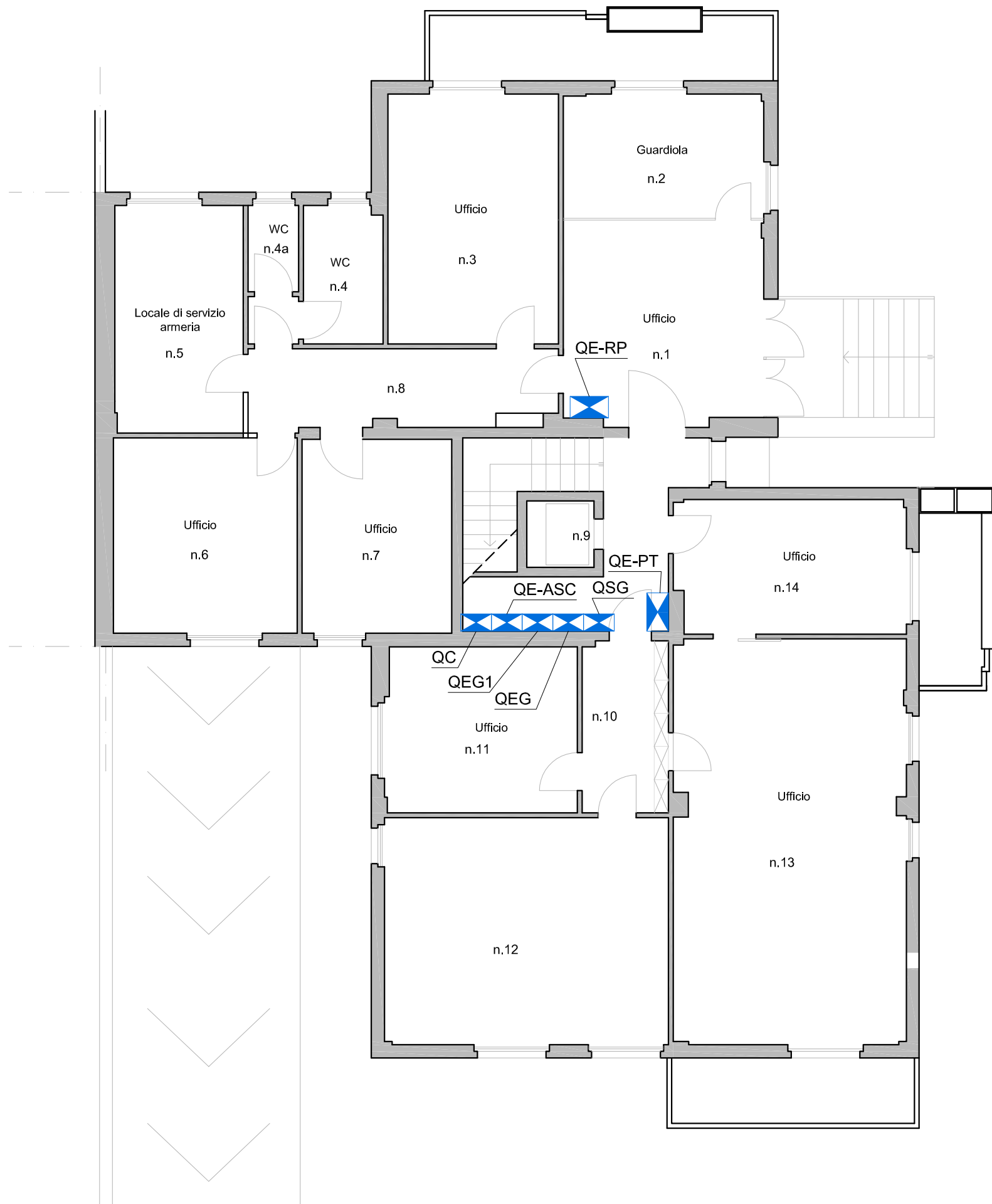

LEGENDA QUADRI ELETTRICI

QUADRO	SIGLA	DENOMINAZIONE
 QC	QE01	QUINTA CONTATORI
 QE-SG	QE02	QUADRO ELETTRICO SEZIONATORE GENERALE
 QEG	QE03	QUADRO ELETTRICO GENERALE
 QEG1	QE04	QUADRO ELETTRICO GENERALE 1
 QE-ASC	QE05	QUADRO ELETTRICO ASCENSORE
 QE-PT	QE06	QUADRO ELETTRICO PIANO TERRA
 QE-RP	QE07	QUADRO ELETTRICO RILEVAMENTO PRESENZE



REGIONE AUTONOMA DELLA SARDEGNA

REGIONE AUTONOMA DELLA SARDEGNA
ASS.TO DEGLI AFFARI REGIONALI, PERSONALE E RIFORMA DELLA REGIONE
Direzione generale degli affari generali e della società dell'informazione
Servizio per la salute e la sicurezza sul lavoro

Oggetto	Incarico professionale per l'analisi e la verifica dello stato attuale degli impianti elettrici finalizzata all'individuazione degli interventi necessari per redigere la dichiarazione di rispondenza (DIRI) per gli edifici regionali in applicazione del D.M. 37/2008 - CIG Z67120AB38		
Sito	Edificio del Corpo Forestale e Vigilanza Ambientale - Via Biasi 9 - Cagliari		
Elaborato	Pianta Piano Terra Via Biasi 9 - Stato Attuale		
Tavola	2	Scala	1:100
Aggiornamento	Maggio 2015		



STUDIO PROFESSIONALE
ING. ALESSIO VIGNA
VIALE DIAZ 29 09125 CAGLIARI

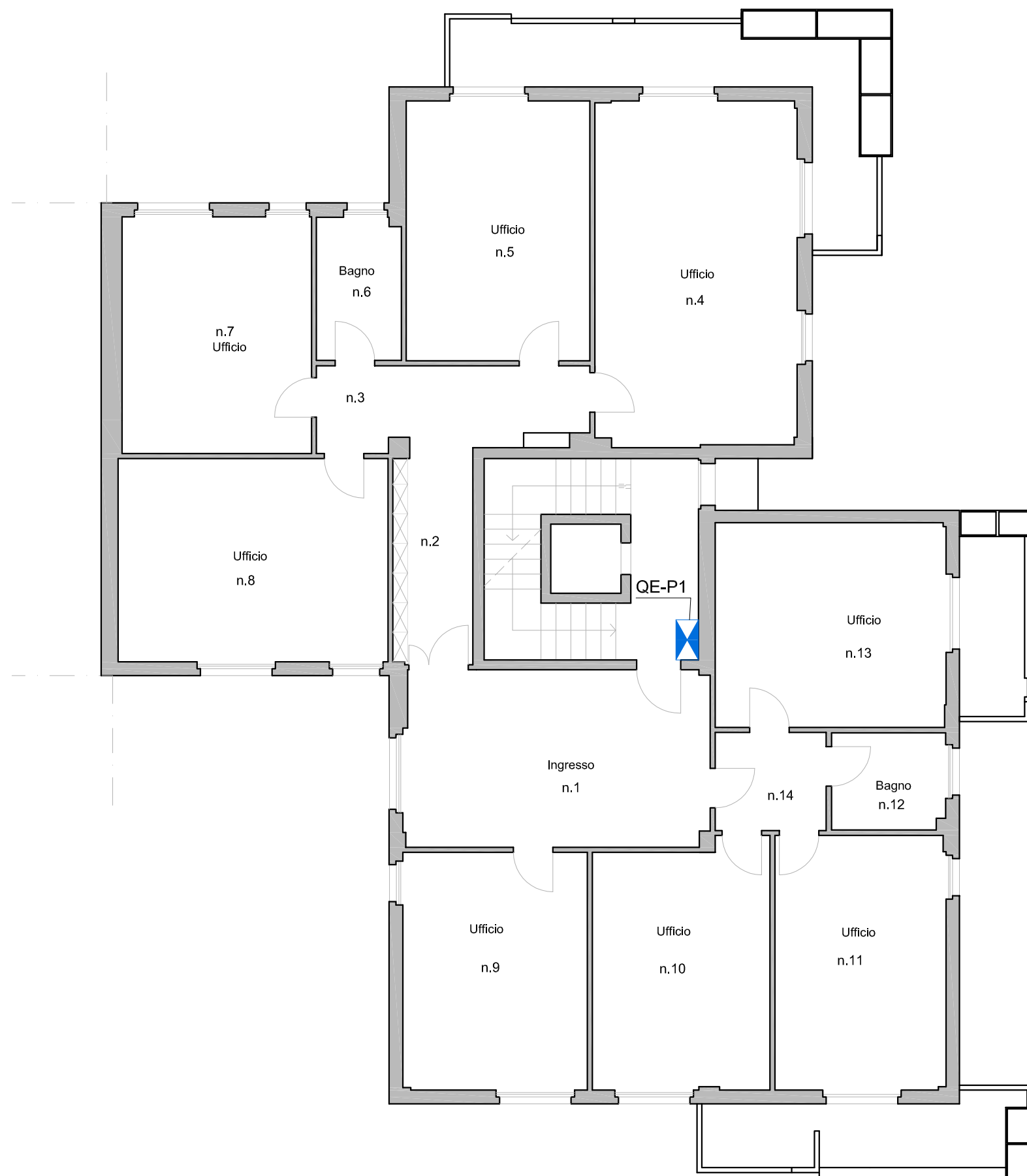

LEGENDA QUADRI ELETTRICI

QUADRO	SIGLA	DENOMINAZIONE
 QE-P1	QE13	QUADRO ELETTRICO PIANO PRIMO



REGIONE AUTONOMA DELLA SARDEGNA

REGIONE AUTONOMA DELLA SARDEGNA
ASS.TO DEGLI AFFARI REGIONALI, PERSONALE E RIFORMA DELLA REGIONE
Direzione generale degli affari generali e della società dell'informazione
Servizio per la salute e la sicurezza sul lavoro

Oggetto	Incarico professionale per l'analisi e la verifica dello stato attuale degli impianti elettrici finalizzata all'individuazione degli interventi necessari per redigere la dichiarazione di rispondenza (DIRI) per gli edifici regionali in applicazione del D.M 37/2008 - CIG Z67120AB38		
Sito	Edificio del Corpo Forestale e Vigilanza Ambientale - Via Biasi 9 - Cagliari		
Elaborato	Pianta Piano Primo Via Biasi 9 - Stato Attuale		
Tavola	3	Scala	1:100
		Aggiornamento	Maggio 2015



STUDIO PROFESSIONALE
ING. ALESSIO VIGNA
VIALE DIAZ 29 09125 CAGLIARI

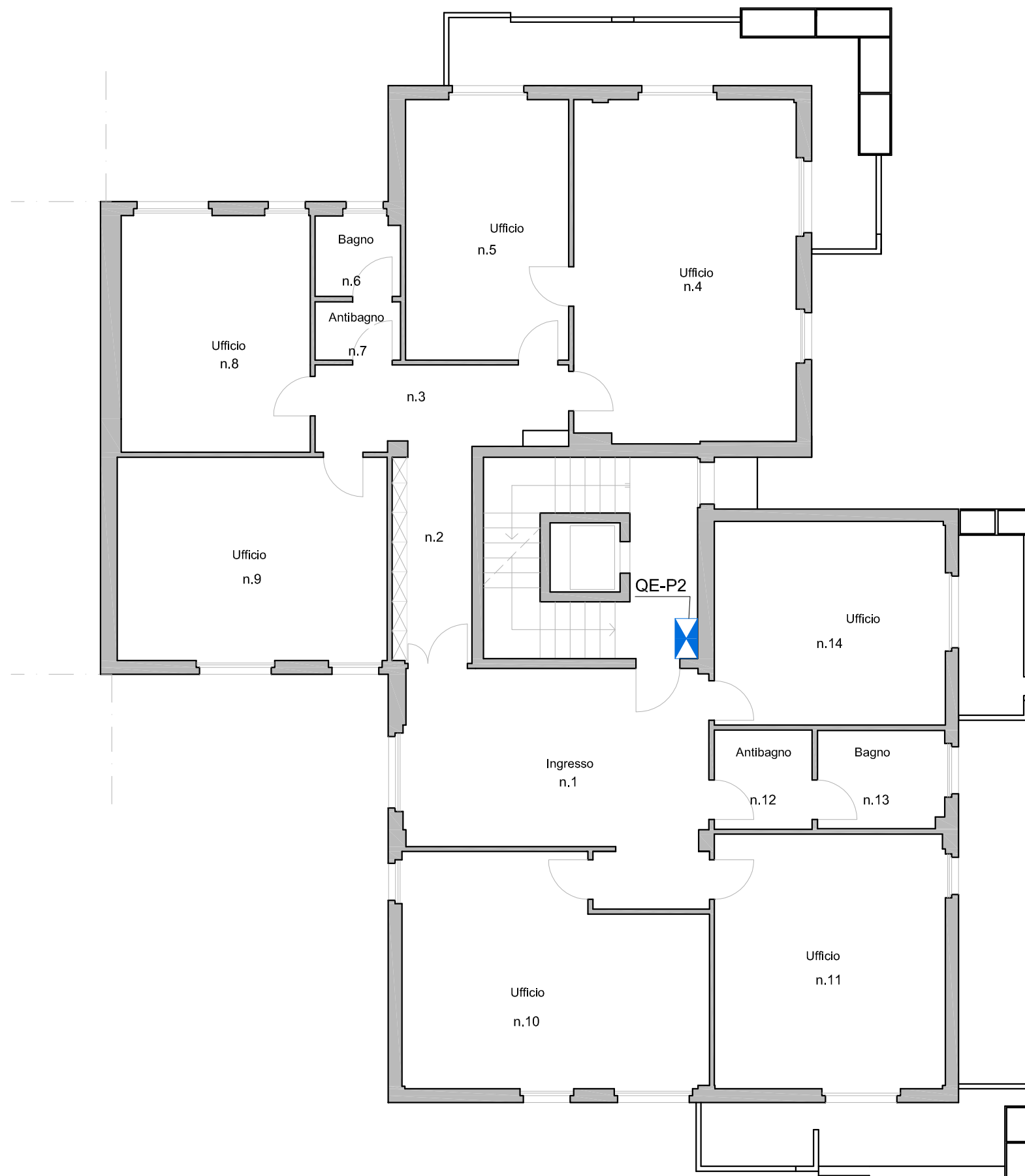

LEGENDA QUADRI ELETTRICI

QUADRO	SIGLA	DENOMINAZIONE
 QE-P2	QE14	QUADRO ELETTRICO PIANO SECONDO



REGIONE AUTONOMA DELLA SARDEGNA

REGIONE AUTONOMA DELLA SARDEGNA
ASS.TO DEGLI AFFARI REGIONALI, PERSONALE E RIFORMA DELLA REGIONE
Direzione generale degli affari generali e della società dell'informazione
Servizio per la salute e la sicurezza sul lavoro



Oggetto	Incarico professionale per l'analisi e la verifica dello stato attuale degli impianti elettrici finalizzata all'individuazione degli interventi necessari per redigere la dichiarazione di rispondenza (DIRI) per gli edifici regionali in applicazione del D.M 37/2008 - CIG Z67120AB38		
Sito	Edificio del Corpo Forestale e Vigilanza Ambientale - Via Biasi 9 - Cagliari		
Elaborato	Pianta Piano Secondo Via Biasi 9 - Stato Attuale		
Tavola	4	Scala	1:100
		Aggiornamento	Maggio 2015



STUDIO PROFESSIONALE
ING. ALESSIO VIGNA
VIALE DIAZ 29 09125 CAGLIARI



LEGENDA QUADRI ELETTRICI

QUADRO	SIGLA	DENOMINAZIONE
 QE-P3	QE15	QUADRO ELETTRICO PIANO TERZO
 QE-RACK	QE16	QUADRO ELETTRICO RACK
 QE-UPS4	QE17	QUADRO ELETTRICO UPS N. 4



REGIONE AUTONOMA DELLA SARDEGNA

REGIONE AUTONOMA DELLA SARDEGNA
ASS.TO DEGLI AFFARI REGIONALI, PERSONALE E RIFORMA DELLA REGIONE
Direzione generale degli affari generali e della società dell'informazione
Servizio per la salute e la sicurezza sul lavoro





Oggetto	Incarico professionale per l'analisi e la verifica dello stato attuale degli impianti elettrici finalizzata all'individuazione degli interventi necessari per redigere la dichiarazione di rispondenza (DIRI) per gli edifici regionali in applicazione del D.M 37/2008 - CIG Z67120AB38		
Sito	Edificio del Corpo Forestale e Vigilanza Ambientale - Via Biasi 9 - Cagliari		
Elaborato	Pianta Piano Terzo Via Biasi 9 - Stato Attuale		
Tavola	5	Scala	1:100
Aggiornamento	Maggio 2015		



STUDIO PROFESSIONALE
ING. ALESSIO VIGNA
VIALE DIAZ 29 09125 CAGLIARI



LEGENDA QUADRI ELETTRICI

QUADRO	SIGLA	DENOMINAZIONE
 QE-P4	QE18	QUADRO ELETTRICO PIANO QUARTO
 QE-SO	QE19	QUADRO ELETTRICO SALA OPERATIVA
 QE-P4-1	QE20	QUADRO ELETTRICO PIANO QUARTO N. 1
 QE-GE1	QE21	QUADRO ELETTRICO GRUPPO ELETTROGENO 1



REGIONE AUTONOMA DELLA SARDEGNA

REGIONE AUTONOMA DELLA SARDEGNA
ASS.TO DEGLI AFFARI REGIONALI, PERSONALE E RIFORMA DELLA REGIONE
Direzione generale degli affari generali e della società dell'informazione
Servizio per la salute e la sicurezza sul lavoro

Oggetto	Incarico professionale per l'analisi e la verifica dello stato attuale degli impianti elettrici finalizzata all'individuazione degli interventi necessari per redigere la dichiarazione di rispondenza (DIRI) per gli edifici regionali in applicazione del D.M 37/2008 - CIG Z67120AB38		
Sito	Edificio del Corpo Forestale e Vigilanza Ambientale - Via Biasi 9 - Cagliari		
Elaborato	Pianta Piano Quarto Via Biasi 9 - Stato Attuale		
Tavola	6	Scala	1:100
		Aggiornamento	Maggio 2015



STUDIO PROFESSIONALE
ING. ALESSIO VIGNA
VIALE DIAZ 29 09125 CAGLIARI

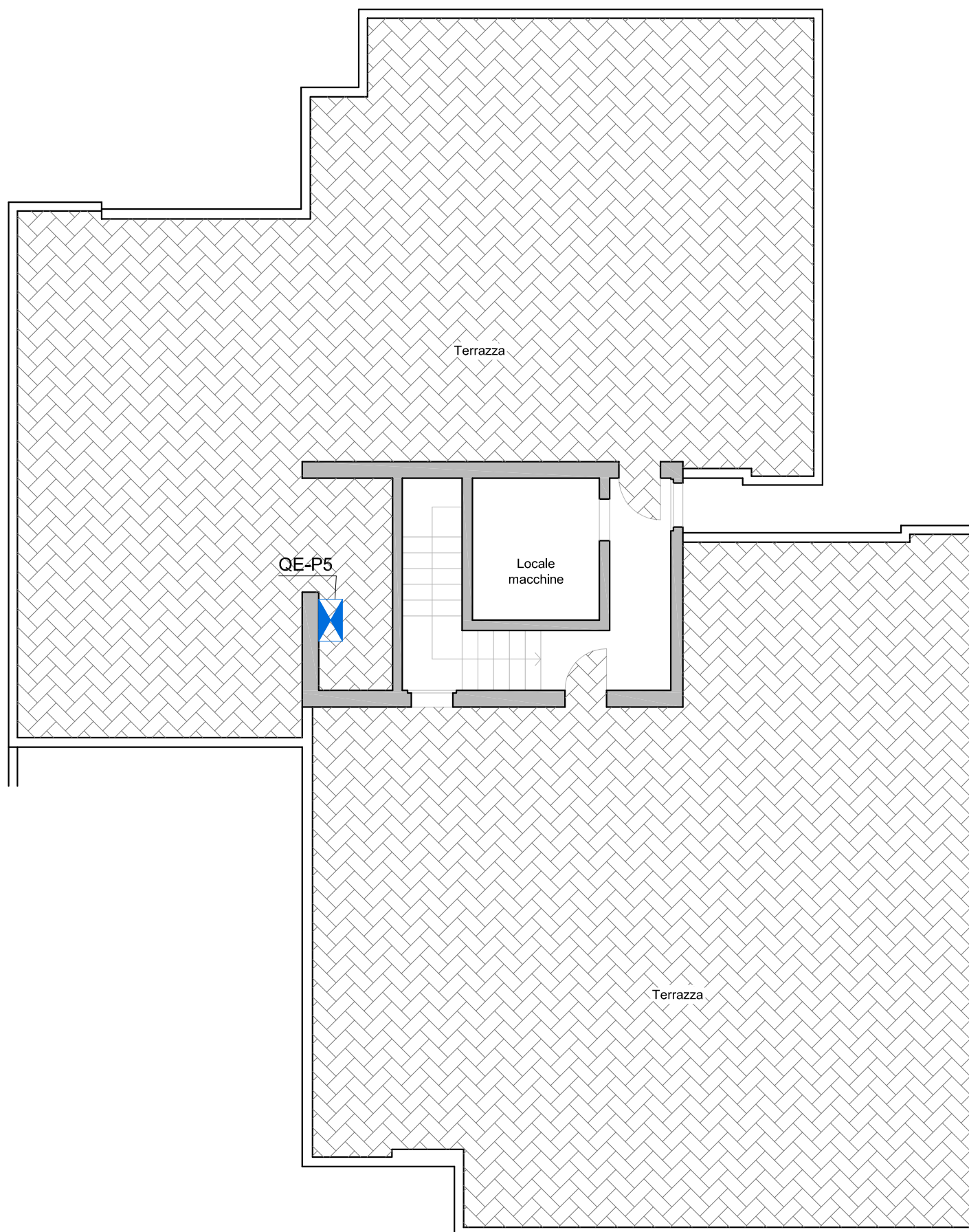

LEGENDA QUADRI ELETTRICI

QUADRO	SIGLA	DENOMINAZIONE
 QE-P5	QE22	QUADRO ELETTRICO PIANO QUINTO



REGIONE AUTONOMA DELLA SARDEGNA

REGIONE AUTONOMA DELLA SARDEGNA
ASS.TO DEGLI AFFARI REGIONALI, PERSONALE E RIFORMA DELLA REGIONE
Direzione generale degli affari generali e della società dell'informazione
Servizio per la salute e la sicurezza sul lavoro

Oggetto	Incarico professionale per l'analisi e la verifica dello stato attuale degli impianti elettrici finalizzata all'individuazione degli interventi necessari per redigere la dichiarazione di rispondenza (DIRI) per gli edifici regionali in applicazione del D.M 37/2008 - CIG Z67120AB38		
Sito	Edificio del Corpo Forestale e Vigilanza Ambientale - Via Biasi 9 - Cagliari		
Elaborato	Pianta Piano Quinto Via Biasi 9 - Stato Attuale		
Tavola	7	Scala	1:100
		Aggiornamento	Maggio 2015



STUDIO PROFESSIONALE
ING. ALESSIO VIGNA
VIALE DIAZ 29 09125 CAGLIARI