



REGIONE AUTONOMA DE SARDIGNA  
REGIONE AUTONOMA DELLA SARDEGNA

ASSESSORADU DE SOS ENTES LOCALES, FINANTZIAS E URBANISTICA  
ASSESSORATO DEGLI ENTI LOCALI, FINANZE E URBANISTICA

## PROVINCIA di SASSARI (SS)

Amministrazione Provinciale	2 - 3	Nule	115
Comunità Montana	4	Nulvi	118
Unione di Comuni	5 - 9	Olmedo	121
Distretti Socio-Sanitari	10 - 11	Osilo	124
PLUS	12	Ossi	127
Alghero	13	Ozieri	130
Anela	16	Padria	133
Ardara	19	Pattada	136
Banari	22	Perfugas	139
Benetutti	25	Ploaghe	142
Bessude	28	Porto Torres	145
Bonnanaro	31	Pozzomaggiore	148
Bono	34	Putifigari	151
Bonorva	37	Romana	154
Borutta	40	Santa Maria Coghinas	157
Bottidda	43	Sassari	160
Bultei	46	Sedini	163
Bulzi	49	Semestene	166
Burgos	52	Sennori	169
Cargeghe	55	Siligo	172
Castelsardo	58	Sorso	175
Cheremule	61	Stintino	178
Chiaramonti	64	Tergu	181
Codrongianos	67	Thiesi	184
Cossoine	70	Tissi	187
Erula	73	Torralba	190
Esporlatu	76	Tula	193
Florinas	79	Uri	196
Giave	82	Usini	199
Illorai	85	Valledoria	202
Ittireddu	88	Viddalba	205
Ittiri	91	Villanova Monteleone	208
Laerru	94		
Mara	97		
Martis	100		
Monteleone Rocca Doria	103		
Mores	106		
Muros	109		
Nughedu San Nicolò	112		



# PROVINCIA di SASSARI

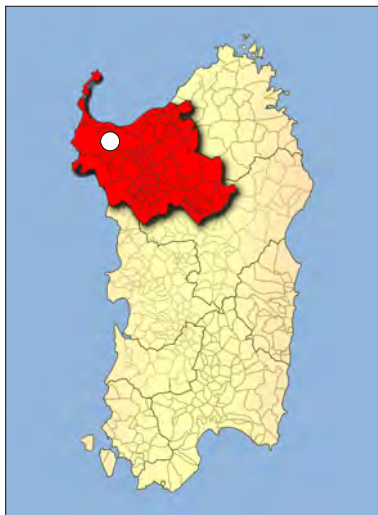

**Prov. SS** - **Sup. Kmq.** 4.285,91 - **Abitanti:** 334.715 (\*)  
**C.a.p.** 07100 **SASSARI** - **Prefisso Tel.** +39 079

(\*) Pop. Res. al 01.01.2015 - Dati ISTAT

**Sede:** SASSARI - **Piazza D'Italia, 31**  
**Tel.** +39 079 2069000 (centralino) - 2069380  
**Fax** +39 079 230073 **Segr. Amministratore**  
**U.R.P.** +39 079 2069209 **ufficio.urp@provincia.sassari.it**

<http://www.provincia.sassari.it>  
**E-mail:** [segreteria.amministratore@provincia.sassari.it](mailto:segreteria.amministratore@provincia.sassari.it)  
[segreteria.generale@provincia.sassari.it](mailto:segreteria.generale@provincia.sassari.it)  
**PEC:** [protocollo@pec.provincia.sassari.it](mailto:protocollo@pec.provincia.sassari.it)

## CIRCOSCRIZIONI ELETTORALI

### Legge regionale 12 marzo 2015, n. 7

"Disposizioni urgenti in materia di enti locali e disposizioni varie"

#### AMMINISTRATORE STRAORDINARIO

**Dott. Guido Sechi**

(Nominato con Deliberazione della Giunta Regionale n. 26/5 del 29 maggio 2015, ai sensi della Legge regionale 12 marzo 2015, n. 7, art. 1 - Scadenza del mandato degli organi provinciali e nomina degli amministratori straordinari)

#### SEGRETARIO GENERALE

Dott. Pierino Arru

#### REVISORE DEI CONTI

Dott. ssa Giuseppina Sanna

Dott. Giovanni Ghi

Dott. Giovanni Pinna Parpaglia

Alghero	53	Ossi	7
Anela	1	Ozieri	13
Ardara	1	Padria	1
Banari	1	Pattada	4
Benetutti	2	Perfugas	4
Bessude	1	Ploaghe	4
Bonnanaro	1	Porto Torres	24
Bono	4	Pozzomaggiore	3
Bonorva	4	Putifigari	1
Borutta	1	Romana	1
Bottidda	1	Santa Maria Coghinas	2
Bultei	2	Sassari	137
Bulzi	1	Sedini	2
Burgos	1	Semestene	1
Cargeghe	1	Sennori	9
Castelsardo	6	Siligo	1
Cheremule	1	Sorso	12
Chiaromonti	2	Stintino	2
Codrongianos	2	Tergu	1
Cossoine	1	Thiesi	3
Erula	1	Tissi	2
Esporlatu	1	Torralba	1
Florinas	2	Tula	3
Giave	1	Uri	3
Illorai	2	Usini	4
Ittireddu	1	Valledoria	5
Ittiri	10	Viddalba	2
Laerru	1	Villanova Monteleone	3
Mara	1		
Martis	1	<b>TOTALE SEZIONI</b>	<b>383</b>
Monteleone Roccadoria	1		
Mores	2		
Muros	1		
Nughedu San Nicolò	1		
Nule	2		
Nulvi	4		
Olmedo	3		
Osilo	6		



**PROVINCIA SASSARI**

**ELEZIONI PROVINCIALI 2010**

Liste	VOTI	%	Seggi
PARTITO DEMOCRATICO	34067	21,63	8
IL POPOLO DELLA LIBERTA'	26273	16,68	4
UNIONE POP. CRISTIANA	16833	10,69	4
ITALIA DEI VALORI	14424	9,16	3
UNIONE DI CENTRO	12882	8,18	2
PSD'AZ	10808	6,86	2
IRS	9189	5,83	0
RIF. COM-VERDI-SEL-P. SOC.	7996	5,07	2
RIFORMATORI SARDI	5955	3,78	1
MOV. PER LE AUTONOMIE	5645	3,58	1
COMUNISTI ITALIANI	4794	3,04	1
UDS - PROGETTO NAZION.	3902	2,47	0
LA DESTRA	2014	1,27	0
LEGA NORD	1358	0,86	0
PARTITO COM. DEI LAVORATORI	752	0,47	0
MALU ENTU	557	0,35	0

**ELEZIONI REGIONALI 2014**

Liste e coalizioni	VOTI	%
<b>SANNA LUIGI AMEDEO</b>	<b>981</b>	<b>0,62</b>
Movimento Zona Franca	647	0,44
<b>Tot. liste</b>	<b>647</b>	<b>0,44</b>
<b>CAPPELLACCI UGO</b>	<b>57992</b>	<b>37,14</b>
Forza Italia Sardegna	24560	16,81
Partito Sardo d'Azione	12817	8,77
UDC Sardegna	9693	6,63
Riformatori Sardi Liberal Democr.	6388	4,37
Partito UDS Unione dei Sardi	3237	2,21
Fratelli d'Italia Centrodestra Naz.	2141	1,46
Movimento Sardegna Zona Franca	1408	0,96
<b>Tot. liste</b>	<b>60244</b>	<b>41,25</b>
<b>PIGLIARU FRANCESCO</b>	<b>77099</b>	<b>49,38</b>
Partito Democratico della Sardegna	36819	25,21
Sinistra Ecologia e Libertà	6763	4,63
Partito dei Sardi	5801	3,97
Rifond. Comunisti Italiani Sin. Sarda	4393	3,00
Unione Popolare Cristiana	4107	2,81
Centro Democratico	3803	2,60
Italia dei Valori	2706	1,85
IRS	2407	1,64
Rossumori	2082	1,42
Partito Socialista Italiano	1435	0,98
La Base Sardegna Arbau	744	0,50
<b>Tot. liste</b>	<b>71060</b>	<b>48,66</b>
<b>DEVIAS PIER FRANCO</b>	<b>1787</b>	<b>1,14</b>
Fronte indipendentista Unidu	1303	0,89
<b>Tot. liste</b>	<b>1303</b>	<b>0,89</b>
<b>PILI MAURO</b>	<b>7000</b>	<b>4,48</b>
Unidos	4266	2,92
Mauro Pili Presidente	1538	1,05
Fortza Paris Azione Popolare Sarda	608	0,41
Soberania	167	0,11
<b>Tot. liste</b>	<b>6579</b>	<b>4,50</b>
<b>MURGIA MICHELA</b>	<b>11253</b>	<b>7,20</b>
Progres Progetu Republica	2884	1,97
Gentes	2093	1,43
Comunidades	1211	0,82
<b>Tot. liste</b>	<b>6188</b>	<b>4,23</b>

**ELEZIONI POLITICHE 2013**

Liste e coalizioni	VOTI	%
Futuro e Libertà	897	0,48
Scelta Civica con Monti	10995	5,88
Unione di Centro	6466	3,46
<b>Tot. liste</b>	<b>18358</b>	<b>9,83</b>
Rivoluzione Civile	5252	2,81
PSD'AZ	5266	2,81
Fare per Fermare il Declino	600	0,32
Movimento 5 Stelle	56107	30,04
Liberali per l'Italia - PLI	446	0,23
Partito Comunista	570	0,30
Partito Democratico - PD	50739	27,17
Centro Democratico	599	0,32
Sinistra Ecologia e Libertà	6168	3,30
<b>Tot. liste</b>	<b>57506</b>	<b>30,79</b>
Amnistia Giustizia e Libertà	444	0,23
Forza Nuova	308	0,16
Meris	355	0,19
Indipendenza per la Sardegna	1451	0,77
Fratelli d'Italia	2258	1,20
MIR-Moderati in Rivoluzione	378	0,20
La Destra	603	0,32
Il Popolo della Libertà - PDL	33620	18,00
Grande Sud - MPA	2138	1,14
Pensionati	887	0,47
Lega Nord	197	0,10
<b>Tot. liste</b>	<b>40081</b>	<b>21,46</b>

*Elezioni politiche Camera 2013  
Dati Ministero Interno*



# COMUNITA' MONTANA DEL GOCEANO

(Decreto Presidente Regione n. 66 del 28 maggio 2008)

## LEGGE REGIONALE 2 AGOSTO 2005, N.12

(Norme per le unioni di comuni e le comunità montane. Ambiti adeguati per l'esercizio associato di funzioni. Misure di sostegno per i piccoli comuni)

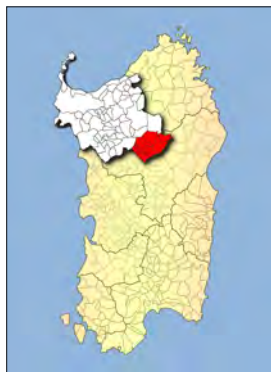

**Comuni associati:** 9

**Superficie totale Kmq.:** 482,01

**Totale abitanti:** 11.532

**Sede:** BONO - Piazza San Francesco, 1

**C.a.p.:** 07011

**Tel.:** +39 079 790050

**Fax:** +39 079 790845

**e-mail:** protocollo@cmgoceano.it

**PEC:** cmgoceano@pec.cmgoceano.it

**Presidente:** Michela Sau

**Segretario:** Dott.ssa Mariantonietta Langiu

**Revisore dei Conti:** Dott.ssa Sebastiana Bulla

CODICI ISTAT	AREA KMQ	PERIMETRO	ABITANTI AL 01.01.2015	COMUNE	PROV.	AMBITO TERRITORIALE OTTIMALE
090004	36,89	34002,73	665	ANELA	(SS)	GOCEANO
090008	94,45	56532,81	1.912	BENETUTTI	(SS)	GOCEANO
090012	74,54	55271,95	3.583	BONO	(SS)	GOCEANO
090016	33,71	52354,63	713	BOTTIDDA	(SS)	GOCEANO
090018	96,83	51386,43	1.005	BULTEI	(SS)	GOCEANO
090020	18,08	33429,05	941	BURGOS	(SS)	GOCEANO
090028	18,40	30284,86	407	ESPORLATU	(SS)	GOCEANO
090031	57,19	53026,30	904	ILLORAI	(SS)	GOCEANO
090045	51,95	39563,89	1.402	NULE	(SS)	GOCEANO



# UNIONE DI COMUNI DELL'ANGLONA E DELLA BASSA VALLE DEL COGHINAS

## LEGGE REGIONALE 2 AGOSTO 2005, N.12

(Norme per le unioni di comuni e le comunità montane. Ambiti adeguati per l'esercizio associato di funzioni. Misure di sostegno per i piccoli comuni)



**Comuni associati:** 10  
**Superficie totale Kmq.:** 431,02  
**Totale abitanti:** 12.991  
**Sede:** PERFUGAS - Via E. Toti, 20  
**C.a.p.:** 07034  
**Tel.:** +39 079 564500  
**Fax:** +39 079 563156  
**e-mail:** unione.anglona@tiscali.it  
**PEC:** unionecomunianglona@legalmail.it  
**Presidente:** Gian Franco Satta  
**Segretario:** Dott. Antonio Rodolfo Salvo  
**Revisore dei Conti:** Dott. Gerolamo Meloni

CODICI ISTAT	AREA KMQ	PERIMETRO	ABITANTI AL 01.01.2015	COMUNE	PROV.	AMBITO TERRITORIALE OTTIMALE
090019	21,67	19922,63	533	BULZI	(SS)	ANGLONA
090025	98,61	47898,24	1.672	CHIARAMONTI	(SS)	ANGLONA
090088	39,31	34799,42	763	ERULA	(SS)	ANGLONA
090034	19,85	19201,16	932	LAERRU	(SS)	ANGLONA
090039	22,96	27488,72	537	MARTIS	(SS)	ANGLONA
090046	67,38	43391,52	2.789	NULVI	(SS)	ANGLONA
090056	60,88	44106,12	2.393	PERFUGAS	(SS)	ANGLONA
090087	22,97	26128,36	1.436	SANTA MARIA COGHINAS	(SS)	ANGLONA
090065	40,51	36109,35	1.345	SEDINI	(SS)	ANGLONA
090086	36,88	32698,35	591	TERGU	(SS)	ANGLONA



# UNIONE DI COMUNI DEL LOGUDORO

## LEGGE REGIONALE 2 AGOSTO 2005, N.12

(Norme per le unioni di comuni e le comunità montane. Ambiti adeguati per l'esercizio associato di funzioni. Misure di sostegno per i piccoli comuni)



**Comuni associati:** 7  
**Superficie totale Kmq.:** 707,81  
**Totale abitanti:** 19.547  
**Sede:** OZIERI - Via De Gasperi, 98  
**C.a.p.:** 07014  
**Tel.:** +39 079 786603  
**Fax:** +39 079 7851196  
**e-mail:** amministrativa@unionecomunilogudoro.ss.it  
**PEC:** protocollo@pec.unionecomunilogudoro.ss.it  
**Presidente:** Angelo Sini  
**Segretario:** Dott.ssa Marina Piras  
**Revisore dei Conti:** Dott. Giuseppe Orani

CODICI ISTAT	AREA KMQ	PERIMETRO	ABITANTI AL 01.01.2015	COMUNE	PROV.	AMBITO TERRITORIALE OTTIMALE
090005	38,18	33753,76	780	ARDARA	(SS)	MONTACUTO
090032	23,69	26929,35	544	ITTIREDDU	(SS)	MONTACUTO
090042	94,86	48420,58	1.917	MORES	(SS)	MONTACUTO
090044	67,89	49522,20	839	NUGHEDU SAN NICOLO'	(SS)	MONTACUTO
090052	252,12	96555,41	10.756	OZIERI	(SS)	MONTACUTO
090055	164,88	68652,78	3.156	PATTADA	(SS)	MONTACUTO
090075	66,19	42256,97	1.555	TULA	(SS)	MONTACUTO



# UNIONE DI COMUNI DEL COROS

## LEGGE REGIONALE 2 AGOSTO 2005, N.12

(Norme per le unioni di comuni e le comunità montane. Ambiti adeguati per l'esercizio associato di funzioni. Misure di sostegno per i piccoli comuni)



**Comuni associati:** 11  
**Superficie totale Kmq.:** 415,64  
**Totale abitanti:** 33.692  
**Sede:** OSSI - Via Marconi, 14  
**C.a.p.:** 07045  
**Tel.:** +39 079 3406090  
**Fax:** +39 079 3406295  
**e-mail:** info@unionecoros.it  
**PEC:** protocollo@pec.unionecoros.it  
**Presidente:** Dott.ssa Giovanna Sanna  
**Segretario:** Dott.ssa Ivana Gala  
**Revisore dei Conti:** Dott. Oreste Antignano

CODICI ISTAT	AREA KMQ	PERIMETRO	ABITANTI AL 01.01.2015	COMUNE	PROV.	AMBITO TERRITORIALE OTTIMALE
090022	12,05	19941,27	650	CARGEGHE	(SS)	ROMANGIA
090026	30,39	33468,49	1.330	CODRONGIANOS	(SS)	ROMANGIA
090029	36,06	34002,23	1.540	FLORINAS	(SS)	ROMANGIA
090033	111,46	60744,66	8.736	ITTIRI	(SS)	COROS
090043	11,23	16984,84	842	MUROS	(SS)	ROMANGIA
090048	33,47	26741,04	4.177	OLMEDO	(SS)	COROS
090051	30,09	33623,96	5.859	OSSI	(SS)	COROS
090060	53,10	35943,22	738	PUTIFIGARI	(SS)	COROS
090072	10,24	25628,93	2.373	TISSI	(SS)	COROS
090076	56,81	43280,29	3.017	URI	(SS)	COROS
090077	30,74	39960,12	4.430	USINI	(SS)	COROS



# UNIONE DI COMUNI DEL VILLANOVA

## LEGGE REGIONALE 2 AGOSTO 2005, N.12

(Norme per le unioni di comuni e le comunità montane. Ambiti adeguati per l'esercizio associato di funzioni. Misure di sostegno per i piccoli comuni)



**Comuni associati:** 5

**Superficie totale Kmq.:** 152,43

**Totale abitanti:** 4.245

**Sede:** VILLANOVA MONTELEONE - Via Nazionale, 106 (c/o Comune)

**C.a.p.:** 07019

**Tel.:** +39 079 960406 - +39 079 805068 MARA (sede operativa)

**Fax:** +39 079 960736

**e-mail:** [finanziario@comune.padria.ss.it](mailto:finanziario@comune.padria.ss.it)

**PEC:** [unionedeicomunidelvillanova@pec.it](mailto:unionedeicomunidelvillanova@pec.it)

**Presidente:** Angelo Sanna - **email:** [angelosanna@tiscali.it](mailto:angelosanna@tiscali.it)

**Segretario:** Dott. Giovanni Antonio Sancio **email:** [gsancio@tiscali.it](mailto:gsancio@tiscali.it)

**Revisore dei Conti:** Dott. Gerolamo Meloni

CODICI ISTAT	AREA KMQ	PERIMETRO	ABITANTI AL 01.01.2015	COMUNE	PROV.	AMBITO TERRITORIALE OTTIMALE
090038	18,64	21388,53	631	MARA	(SS)	VILLANOVA
090040	13,39	20436,06	105	MONTELEONE ROCCA D.	(SS)	MEILOGU
090053	48,39	40823,93	642	PADRIA	(SS)	VILLANOVA
090061	21,60	25182,26	559	ROMANA	(SS)	VILLANOVA
090078	50,41	76370,40	2.308	VILLANOVA MONTELEONE	(SS)	VILLANOVA



# UNIONE DI COMUNI MEILOGU

## LEGGE REGIONALE 2 AGOSTO 2005, N.12

(Norme per le unioni di comuni e le comunità montane. Ambiti adeguati per l'esercizio associato di funzioni. Misure di sostegno per i piccoli comuni)



**Comuni associati:** 13  
**Superficie totale Kmq.:** 596,43  
**Totale abitanti:** 15.443  
**Sede:** BONORVA - Via E. Berlinguer, snc  
**C.a.p.:** 07012  
**Tel.:** +39 079 867700  
**Fax:** +39 079 865016  
**e-mail:** unionecomunimeilogu@tiscali.it  
**PEC:** protocollo@pec.unionecomunimeilogu.it  
**Presidente:** Salvatore Masia  
**Segretario:** Dott.ssa Tomasina Manconi  
**Revisore dei Conti:** Dott. Riccardo Scodinu

CODICI ISTAT	AREA KMQ	PERIMETRO	ABITANTI AL 01.01.2015	COMUNE	PROV.	AMBITO TERRITORIALE OTTIMALE
090007	21,25	23132,50	596	BANARI	(SS)	MEILOGU
090010	26,79	33765,53	418	BESSUDE	(SS)	MEILOGU
090011	21,84	20730,98	992	BONNANARO	(SS)	MONTACUTO
090013	149,75	71433,02	3.530	BONORVA	(SS)	MEILOGU
090015	4,76	12095,06	285	BORUTTA	(SS)	MEILOGU
090024	24,25	37283,71	443	CHEREMULE	(SS)	MEILOGU
090027	39,17	41994,07	868	COSSOINE	(SS)	MEILOGU
090030	47,07	46665,03	569	GIAVE	(SS)	MEILOGU
090059	78,77	54201,97	2.678	POZZOMAGGIORE	(SS)	MEILOGU
090066	39,58	30128,53	163	SEMESTENE	(SS)	MEILOGU
090068	43,45	35363,44	892	SILIGO	(SS)	MEILOGU
090071	63,25	54798,24	3.027	THIESI	(SS)	MEILOGU
090073	36,50	33711,20	982	TORRALBA	(SS)	MEILOGU



## DISTRETTO SOCIO - SANITARIO DI SASSARI

### N. 27 COMUNI

#### Sede del Distretto

07100 SASSARI - Via Zanfarino, 44 (III piano)

**Tel.** +39 079 2062711

**Fax** +39 -----

#### Direttore

Dott. Filippo Fois

#### Comuni

Bulzi, Cargeghe, Castelsardo, Chiaramonti, Codrongianos, Erula, Florinas, Laerru, Martis, Muros, Nulvi, Osilo, Ossi, Perfugas, Ploaghe, Porto Torres, Santa Maria Coghinas, Sassari, Sedini, Sennori, Sorso, Stintino Tergu, Tissi, Usini, Valledoria, Viddalba

## DISTRETTO SOCIO - SANITARIO DI ALGHERO

### N. 23 COMUNI

#### Sede del Distretto

07041 ALGHERO - Via degli Orti, 63

**Tel.** +39 079 9951111

**Fax** +39 079 9959608

#### Direttore

Dott.ssa Maria Serena Zedda

#### Comuni

Alghero, Banari, Bessude, Bonnanaro, Bonorva, Borutta, Cheremule, Cossuine, Giave, Ittiri, Mara, Monteleone Rocca Doria, Olmedo, Padria, Pozzomaggiore, Putifigari, Romana, Semestene, Siligo, Thiesi, Torralba, Uri, Villanova Monteleone

## DISTRETTO SOCIO - SANITARIO DI OZIERI

### N. 16 COMUNI

#### **Sede del Distretto**

07014 OZIERI - Via Vittorio Veneto

**Tel.** +39 079 779358

**Fax** +39 -----

#### **Direttore**

Dott. Nicolò Licheri

#### **Comuni**

Anela, Ardara, Benetutti, Bono, Bottidda, Bultei, Burgos, Esporlatu, Illorai, Ittireddu, Mores, Nughedu San Nicolo', Nule, Ozieri, Pattada, Tula

# PIANO LOCALE UNITARIO DEI SERVIZI (P.L.U.S.)

**L. R. 23 dicembre 2005, n. 23**

*Sistema integrato dei servizi alla persona. Abrogazione della legge regionale n. 4 del 1998  
(Riordino delle funzioni socio-assistenziali)*

## PLUS - DISTRETTO SOCIO - SANITARIO DI ALGHERO

**N. 23 COMUNI**

### **Comuni**

Alghero, Banari, Bessude, Bonnanaro, Bonorva, Borutta, Cheremule, Cossoine, Giave, Ittiri, Mara, Monteleone Rocca Doria, Olmedo, Padria, Pozzomaggiore, Putifigari, Romana, Semestene, Siligo, Thiesi, Torralba, Uri, Villanova Monteleone

**Provincia Sassari**

**ASL n. 1 - Alghero**

## PLUS DISTRETTO SOCIO - SANITARIO DI OZIERI

**N. 16 COMUNI**

### **Comuni**

Anela, Ardara, Benetutti, Bono, Bottidda, Bultei, Burgos, Esporlatu, Illorai, Ittireddu, Mores, Nughedu San Nicolò, Nule, Ozieri, Pattada, Tula

**Provincia Sassari**

**ASL n. 1 - Ozieri**

## PLUS DISTRETTO SOCIO - SANITARIO DI SASSARI

**N. 27 COMUNI**

### **Comuni**

Bulzi, Cargeghe, Castelsardo, Chiaramonti, Codrongianos, Erula, Florinas, Laerru, Martis, Muros, Nulvi, Osilo, Ossi, Perfugas, Ploaghe, Porto Torres, Santa Maria Coghinas, Sassari, Sedini, Sennori, Sorso, Stintino Tergu, Tissi, Usini, Valledoria, Viddalba

**Provincia Sassari**

**ASL n. 1 - Sassari**





# ALGHERO

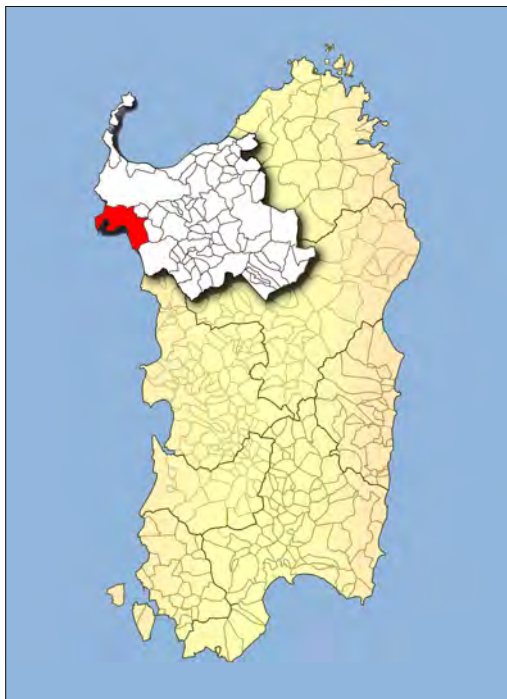

Prov. SS - Sup. Km<sup>2</sup>. 225,40 - **Abitanti:** 44.082  
mt. 1 s.l.m.

**Codice ISTAT** 090003  
**Codice Catastale** A192  
**C.a.p.** 07041 - **Prefisso Tel.** +39 079

**Ambito Territoriale Ottimale:** NURRA  
**Unione di Comuni:** ---

**Distretto Socio Sanitario:** ALGHERO  
**PLUS:** DISTRETTO SOCIO - SANITARIO ALGHERO

**Festività Santo Patrono:** 29 settembre San Michele Arcangelo

**Via** Sant'Anna, 38  
**Tel.** +39 079 9978809 - 9978810 (*Segr. Generale*)  
**Fax** +39 079 9978895 (*Prot.*) - 9978806 (*Sindaco*)  
**U.R.P.** +39 079 9978821 [urpcom@comune.alghero.ss.it](mailto:urpcom@comune.alghero.ss.it)

**E-mail:** [info@comune.alghero.ss.it](mailto:info@comune.alghero.ss.it)  
[sindacodialghero@comune.alghero.ss.it](mailto:sindacodialghero@comune.alghero.ss.it)  
**PEC:** [protocollo@pec.comune.alghero.ss.it](mailto:protocollo@pec.comune.alghero.ss.it)

#### Località e Frazioni

Anghelu Ruju (*necropoli*)  
Carbia (*stazione romana*)  
Fertilia  
Galboneddu  
Guardia Grande  
I Piani  
Lido San Giovanni  
Maristella Porto Conte  
Monte Carru  
Palmavera (*villaggio nuragico*)  
Pischina Salida  
Sa Segada  
San Marco  
Sant'Angelo Custode  
Sant'Imbenia (*villaggio nuragico*)  
Santa Maria La Palma  
Santu Pedru (*necropoli*)  
Santuario di Valverde  
Tenuta Sella e Mosca  
Torre del Porticciolo  
Tramariglio  
Zona Artigianale Fangai

#### Aree sub-comunali

##### Aree speciali

Capo Caccia  
Capo Galera  
Grotte di Nettuno  
Il Lazzaletto  
Isola della Maddalena  
Isola Forada  
Isola Piana  
Laguna del Calik  
Punta Negra  
Rafael  
Scoglio di Poglina  
Spiaggia Le Bombarde

##### Isole amministrative

##### Zone in contestazione



## ALGHERO



### AMMINISTRATIVE

25 maggio 2014

### Liste dei candidati

#### Candidato Sindaco: BRUNO MARIO

(8137 - 33,75% - 15 Seggi) I Turno  
(9893 - 56,78%) II Turno \*

#### LISTA CIVICA X ALGHERO

(4704 - 19,86% - 9 Seggi)

#### UNIONE DI CENTRO

(1785 - 7,53% - 3 Seggi)

#### UNIONE POOLARE CRISTIANA

(974 - 4,11% - 2 Seggi)

#### SINISTRA - ALGHERO IN COMUNE

#### SINISTRA CIVICA

(877 - 3,70% - 1 Seggio)

#### Candidato Sindaco: SALARIS MARIA GRAZIA

(7144 - 29,63% - 4 Seggi) I Turno  
(7531 - 43,22%) II Turno \*

#### FORZA ITALIA

(4660 - 19,68% - 3 Seggi)

#### NUOVO CENTRODESTRA

(1251 - 5,28% - 1 Seggio)

#### PARTITO SARDO D'AZIONE

(996 - 4,20% - 0 Seggi)

#### FRATELLI D'ITALIA - ALLEANZA

#### NAZIONALE

(577 - 2,43% - 0 Seggi)

#### Candidato Sindaco: DAGA ENRICO BACHISIO

(3.592 - 14,90% - 1 Seggio)

#### PARTITO DEMOCRATICO

(3185 - 13,45% - 1 Seggio)

#### Candidato Sindaco: PORCU GRAZIANO

(3224 - 13,37% - 1 Seggio)

#### MOVIMENTO 5 STELLE

(2.860 - 12,08% - 1 Seggio)

#### Candidato Sindaco: LUBRANO STEFANO

(1029 - 4,26% - 0 Seggi)

#### LISTA CIVICA - PATTO CIVICO

(804 - 3,39% - 0 Seggi)

#### Candidato Sindaco: TILLOCA FIORELLA

(981 - 4,06% - 0 Seggi)

#### SINISTRA ECOLOGIA E LIBERTA'

(1001 - 4,22% - 0 Seggi)

\*II Turno: Ballottaggio dell' 8 giugno 2014



#### SEGRETARIO COMUNALE

Dott. Antonino Puledda

#### REVISORE DEI CONTI

Dott. Mauro Domenico Bozzo

## GIUNTA

**SINDACO:** Bruno Mario

**ASSESSORI (5):** Ansini Antonina, Cacciotto Raimondo (V.S.), Cherchi Giovanni, Esposito Gabriella, Lampis Natacha

### MAGGIORANZA (15)

Ansini Antonina  
Bamonti Alberto  
Boglioli Elisabetta  
Cacciotto Raimondo  
Carta Francesca  
Cherchi Giovanni  
Curedda Vittorio Davide  
Esposito Gabriella  
Moro Giampiero  
Oggiano Linda  
Piccone Giuseppina Rita  
Salvatore Raffaele  
Sartore Gerolamo Pietro Mario  
Tanchis Gavino  
Tedde Matteo

### MINORANZA (9)

Camerada Nunzio  
Daga Enrico Bachisio  
Ferrara Roberto  
Pais Michele  
Piras Cesare Emiliano  
Pirisi Beniamino  
Pirisi Maurizio  
Porcu Graziano  
Salaris Maria Grazia

### ELEZIONI REGIONALI 2014

### ELEZIONI POLITICHE 2013

Liste e coalizioni	VOTI	%	Liste e coalizioni	VOTI	%
<b>SANNA LUIGI AMEDEO</b>	<b>262</b>	<b>1,38</b>	Futuro e Libertà	108	0,44
Movimento Zona Franca	64	0,35	Scelta Civica con Monti	1545	6,38
<b>Tot. liste</b>	<b>64</b>	<b>0,35</b>	Unione di Centro	528	2,18
<b>CAPPELLACCI UGO</b>	<b>8863</b>	<b>46,67</b>	<b>Tot. liste</b>	<b>2181</b>	<b>9,00</b>
Fratelli d'Italia Centrodestra Naz.	127	0,70	Rivoluzione Civile	710	2,93
UDC Sardegna	804	4,48	PSD'AZ	556	2,29
Partito UDS Unione dei Sardi	174	0,97	Fare per Fermare il Declino	97	0,40
Movimento Sardegna Zona Franca	164	0,91	Movimento 5 Stelle	7506	30,99
Riformatori Sardi Liberal Democ.	1539	8,59	Liberali per l'Italia - PLI	45	0,18
Partito Sardo d'Azione	1125	6,27	Partito Comunista	65	0,26
Forza Italia Sardegna	5616	31,34	Partito Democratico - PD	5903	24,37
<b>Tot. liste</b>	<b>9549</b>	<b>53,30</b>	Centro Democratico	42	0,17
<b>PIGLIARU FRANCESCO</b>	<b>7630</b>	<b>40,18</b>	Sinistra Ecologia e Libertà	916	3,78
Sinistra Ecologia e Libertà	1368	7,63	<b>Tot. liste</b>	<b>6861</b>	<b>28,33</b>
Partito Democratico della Sardegna	4141	23,11	Amnistia Giustizia e Libertà	51	0,21
Centro Democratico	169	0,94	Forza Nuova	37	0,15
Rossomori	71	0,39	Meris	28	0,11
IRS	234	1,30	Indipendenza per la Sardegna	237	0,97
La Base Sardegna Arbau	89	0,49	Fratelli d'Italia	283	1,16
Unione Popolare Cristiana	430	2,40	MIR-Moderati in Rivoluzione	34	0,14
Partito Socialista Italiano	36	0,20	La Destra	76	0,31
Rifond. Comunisti Italiani Sin. Sarda	319	1,78	Il Popolo della Libertà - PDL	5219	21,55
Italia dei Valori	268	1,49	Grande Sud - MPA	88	0,36
Partito dei Sardi	163	0,90	Pensionati	102	0,42
<b>Tot. liste</b>	<b>7288</b>	<b>40,68</b>	Lega Nord	40	0,16
<b>DEVIAS PIER FRANCO</b>	<b>110</b>	<b>0,58</b>	<b>Tot. liste</b>	<b>5842</b>	<b>24,12</b>
Fronte indipendentista Unidu	62	0,34			
<b>Tot. liste</b>	<b>62</b>	<b>0,34</b>			
<b>PILI MAURO</b>	<b>436</b>	<b>2,29</b>			
Mauro Pili Presidente	77	0,42			
Soberania	3	0,01			
Unidos	148	0,82			
Fortza Paris Azione Popolare Sarda	36	0,20			
<b>Tot. liste</b>	<b>264</b>	<b>1,47</b>			
<b>MURGIA MICHELA</b>	<b>1688</b>	<b>8,89</b>			
Gentes	178	0,99			
Progres Progetu Republica	444	2,47			
Comunidades	66	0,36			
<b>Tot. liste</b>	<b>688</b>	<b>3,84</b>			



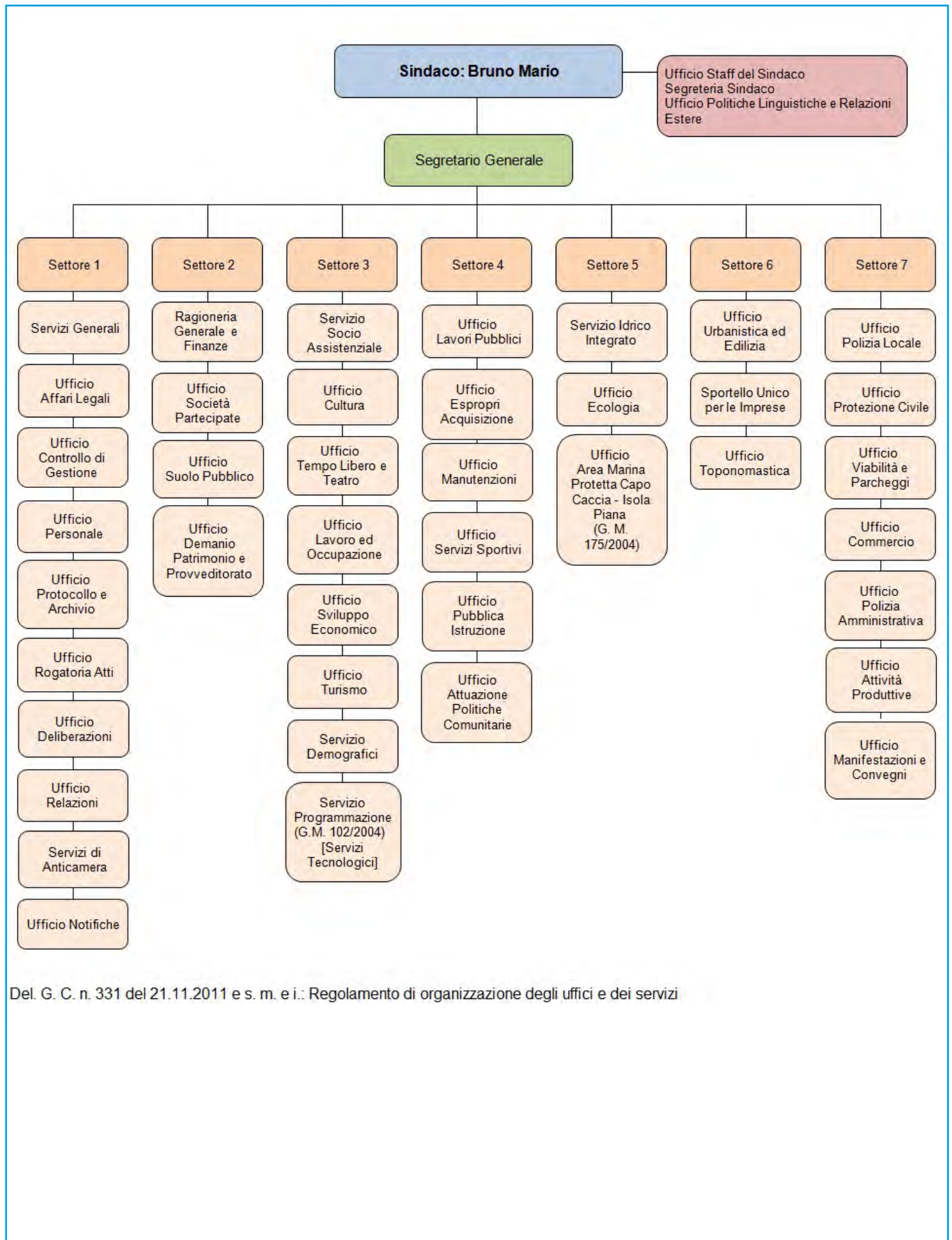

Del. G. C. n. 331 del 21.11.2011 e s. m. e. i.: Regolamento di organizzazione degli uffici e dei servizi



# ANELA



**Prov. SS** - **Sup. Kmq.** 36,89 - **Abitanti:** 665  
**mt.** 446 s.l.m.

**Codice ISTAT** 090004  
**Codice Catastale** A287  
**C.a.p.** 07010 - **Prefisso Tel.** +39 079

**Ambito Territoriale Ottimale:** GOCEANO  
**Comunità Montana:** GOCEANO

**Distretto Socio Sanitario:** OZIERI  
**PLUS:** DISTRETTO SOCIO - SANITARIO OZIERI

**Festività Santo Patrono:** 27 settembre SS. Cosma e Damiano

**Via** Pascoli, 5  
**Tel.** +39 079 799046  
**Fax** +39 079 799288  
**U.R.P.**

**E-mail:** [info@comune.anela.ss.it](mailto:info@comune.anela.ss.it)  
[comuneanela.segret@tiscali.it](mailto:comuneanela.segret@tiscali.it)  
**PEC:** [protocolloanela@legpec.it](mailto:protocolloanela@legpec.it)

**Località e Frazioni**

**Aree sub-comunali**

**Aree speciali**

**Isole amministrative**

**Zone in contestazione**



**ANELA****AMMINISTRATIVE**

31 maggio 2015

**GIUNTA****COMMISSARIO STRAORDINARIO: Dott. GIOVANNI MARIA RETANDA** (DPR n. 64 del 3 giugno 2015)**Liste dei candidati**

Non sono state presentate liste di candidati per le elezioni amministrative del 31 maggio 2015

**MAGGIORANZA****MINORANZA****ELEZIONI REGIONALI 2014****ELEZIONI POLITICHE 2013****SEGRETARIO COMUNALE**

Dott. Luigi Pirisi

**REVISORE DEI CONTI**

Dott. Maurizio Bulla

Liste e coalizioni	VOTI	%	Liste e coalizioni	VOTI	%
<b>SANNA LUIGI AMEDEO</b>	<b>2</b>	<b>0,47</b>	Futuro e Libertà	2	0,50
Movimento Zona Franca	1	0,24	Scelta Civica con Monti	12	3,05
<b>Tot. liste</b>	<b>1</b>	<b>0,24</b>	Unione di Centro	12	3,05
<b>CAPPELLACCI UGO</b>	<b>186</b>	<b>44,49</b>	<b>Tot. liste</b>	<b>26</b>	<b>6,61</b>
Fratelli d'Italia Centrodestra Naz.	1	0,24	Rivoluzione Civile	7	1,78
UDC Sardegna	42	10,14	PSD'AZ	17	4,32
Partito UDS Unione dei Sardi	2	0,48	Fare per Fermare il Declino	0	0,00
Movimento Sardegna Zona Franca	0	0,00	Movimento 5 Stelle	50	12,72
Riformatori Sardi Liberal Democr.	1	0,24	Liberali per l'Italia - PLI	3	0,76
Partito Sardo d'Azione	57	13,76	Partito Comunista	3	0,76
Forza Italia Sardegna	84	20,28			
<b>Tot. liste</b>	<b>187</b>	<b>45,17</b>			
<b>PIGLIARU FRANCESCO</b>	<b>207</b>	<b>49,52</b>	Partito Democratico - PD	152	38,67
Sinistra Ecologia e Libertà	57	13,76	Centro Democratico	7	1,78
Partito Democratico della Sardegna	62	14,97	Sinistra Ecologia e Libertà	18	4,58
Centro Democratico	13	3,14	<b>Tot. liste</b>	<b>177</b>	<b>45,03</b>
Rossomori	0	0,00			
IRS	0	0,00	Amnistia Giustizia e Libertà	4	1,01
La Base Sardegna Arbau	0	0,00	Forza Nuova	1	0,25
Unione Popolare Cristiana	46	11,11,0	Meris	0	0,00
Partito Socialista Italiana	1	24	Indipendenza per la Sardegna	4	1,01
Rifond. Comunisti Italiani Sin. Sarda	16	3,86			
Italia dei Valori	1	0,24	Fratelli d'Italia	14	3,56
Partito dei Sardi	15	3,62	MIR-Moderati in Rivoluzione	0	0,00
<b>Tot. liste</b>	<b>211</b>	<b>50,96</b>	La Destra	1	0,25
<b>DEVIAS PIER FRANCO</b>	<b>4</b>	<b>0,95</b>	Il Popolo della Libertà - PDL	85	21,62
Fronte indipendentista Unidu	4	0,96	Grande Sud - MPA	0	0,00
<b>Tot. liste</b>	<b>4</b>	<b>0,96</b>	Pensionati	1	0,25
<b>PILI MAURO</b>	<b>8</b>	<b>1,91</b>	Lega Nord	0	0,00
Mauro Pili Presidente	5	1,20	<b>Tot. liste</b>	<b>101</b>	<b>25,69</b>
Soberania	0	0,00			
Unidos	0	0,00			
Fortza Paris Azione Popolare Sarda	0	0,00			
<b>Tot. liste</b>	<b>5</b>	<b>1,20</b>			
<b>MURGIA MICHELA</b>	<b>11</b>	<b>2,63</b>			
Gentes	4	0,96			
Progres Progetu Republica	2	0,48			
Comunidades	0	0,00			
<b>Tot. liste</b>	<b>6</b>	<b>1,45</b>			



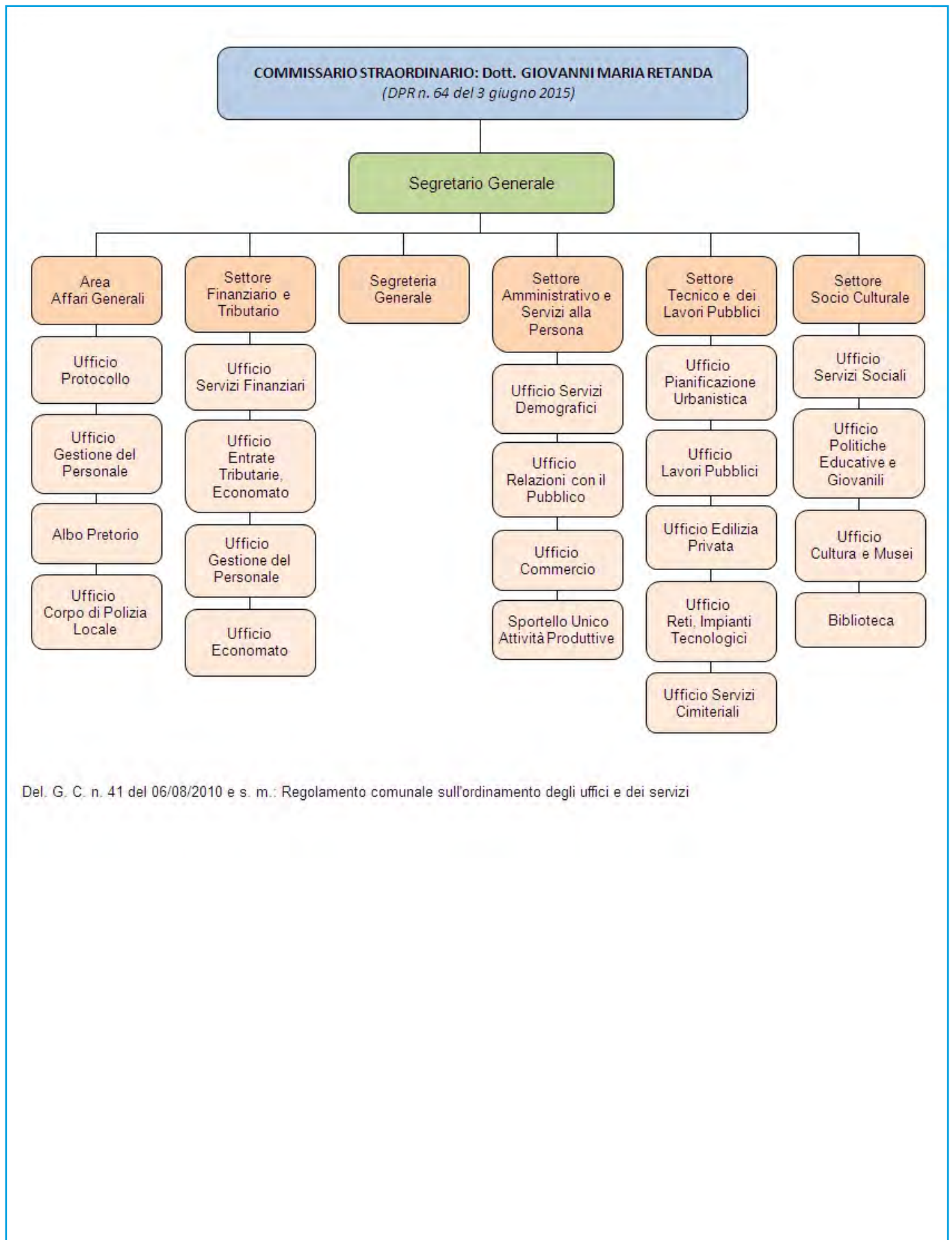

Del. G. C. n. 41 del 06/08/2010 e s. m.: Regolamento comunale sull'ordinamento degli uffici e dei servizi



# ARDARA



**Prov. SS** - **Sup. Kmq.** 38,19 - **Abitanti:** 780  
**mt.** 297 s.l.m.

**Codice ISTAT** 090005  
**Codice Catastale** A379  
**C.a.p.** 07010 - **Prefisso Tel.** +39 079

**Ambito Territoriale Ottimale:** MONTACUTO  
**Unione di Comuni:** LOGUDORO

**Distretto Socio Sanitario:** OZIERI  
**PLUS:** DISTRETTO SOCIO - SANITARIO OZIERI

**Festività Santo Patrono:** 9 maggio Madonna del Regno

**Piazza** Municipio, 1  
**Tel.** +39 079 400066  
**Fax** +39 079 400157  
**U.R.P.**

**E-mail:** [protocollo@comune.ardara.ss.it](mailto:protocollo@comune.ardara.ss.it)  
[sindaco@comune.ardara.ss.it](mailto:sindaco@comune.ardara.ss.it)  
**PEC:** [protocollo@pec.comune.ardara.ss.it](mailto:protocollo@pec.comune.ardara.ss.it)



**Località e Frazioni**  
Nuraghe Rio Runaghe

**Aree sub-comunali**

**Aree speciali**

**Isole amministrative**

**Zone in contestazione**



**ARDARA****AMMINISTRATIVE**

15 - 16 maggio 2011

**GIUNTA****SINDACO:** Dui Francesco**ASSESSORI (4):** Canu Mario (V.S.), Cumpostu Vanna Elisa (Est.), Foe Massimiliano, Tiana Antonio**Liste dei candidati**CONTINUITA' E SVILUPPO PER ARDARA  
(317 - 52,74% - 8 Seggi)**Candidato Sindaco:** DUI FRANCESCO

ARDARA IN COMUNE

(284 - 47,25% - 4 Seggi)

**Candidato Sindaco:** TARAS SALVATORE**MAGGIORANZA (8)**Baralla Elisa  
Canu Mario  
Corosu Lorenzo  
Foe Massimiliano  
Gioia Salvatore  
Mavuli Angela  
Tiana Antonio  
Vacca Piero Giuseppe**MINORANZA (4)**Arca Stefania  
Baracca Rossano  
Mancinone Danilo  
Vacca Valentina**ELEZIONI REGIONALI 2014****ELEZIONI POLITICHE 2013**

Liste e coalizioni	VOTI	%	Liste e coalizioni	VOTI	%
<b>SANNA LUIGI AMEDEO</b>	1	0,27	Futuro e Libertà	0	0,00
Movimento Zona Franca	1	0,29	Scelta Civica con Monti	13	2,86
<b>Tot. liste</b>	1	0,29	Unione di Centro	117	25,82
<b>CAPPELLACCI UGO</b>	191	52,76	<b>Tot. liste</b>	130	28,69
Fratelli d'Italia Centrodestra Naz.	0	0,00	Rivoluzione Civile	5	1,10
UDC Sardegna	76	22,28	PSD'AZ	9	1,98
Partito UDS Unione dei Sardi	3	0,87	Fare per Fermare il Declino	1	0,22
Movimento Sardegna Zona Franca	16	4,69	Movimento 5 Stelle	120	26,49
Riformatori Sardi Liberal Democr.	16	4,69	Liberali per l'Italia - PLI	1	0,22
Partito Sardo d'Azione	30	8,79	Partito Comunista	2	0,44
Forza Italia Sardegna	49	14,36	Partito Democratico - PD	71	15,67
<b>Tot. liste</b>	190	55,71	Centro Democratico	0	0,00
<b>PIGLIARU FRANCESCO</b>	134	37,01	Sinistra Ecologia e Libertà	1	0,22
Sinistra Ecologia e Libertà	5	1,46	<b>Tot. liste</b>	72	15,89
Partito Democratico della Sardegna	43	12,60	Amnistia Giustizia e Libertà	0	0,00
Centro Democratico	0	0,00	Forza Nuova	0	0,00
Rossomori	24	7,03	Meris	1	0,22
IRS	3	0,87	Indipendenza per la Sardegna	6	1,32
La Base Sardegna Arbau	0	0,00	Fratelli d'Italia	1	0,22
Unione Popolare Cristiana	1	0,29	MIR-Moderati in Rivoluzione	0	0,00
Partito Socialista Italiana	10	2,93	La Destra	0	0,00
Rifond. Comunisti Italiani Sin. Sarda	18	5,27	Il Popolo della Libertà - PDL	101	22,29
Italia dei Valori	1	0,29	Grande Sud - MPA	0	0,00
Partito dei Sardi	14	4,10	Pensionati	3	0,66
<b>Tot. liste</b>	119	34,89	Lega Nord	1	0,22
<b>DEVIAS PIER FRANCO</b>	0	0,00	<b>Tot. liste</b>	106	23,39
Fronte indipendentista Unidu	0	0,00			
<b>Tot. liste</b>	0	0,00			
<b>PILI MAURO</b>	28	7,73			
Mauro Pili Presidente	7	2,05			
Soberania	0	0,00			
Unidos	15	4,39			
Fortza Paris Azione Popolare Sarda	6	1,75			
<b>Tot. liste</b>	28	8,21			
<b>MURGIA MICHELA</b>	8	2,21			
Gentes	2	0,58			
Progres Progetu Republica	1	0,29			
Comunidades	0	0,00			
<b>Tot. liste</b>	3	0,88			

**SEGRETARIO COMUNALE**

Dott. Michele Pasca

**REVISORE DEI CONTI**

Dott. Salvatore Peralta



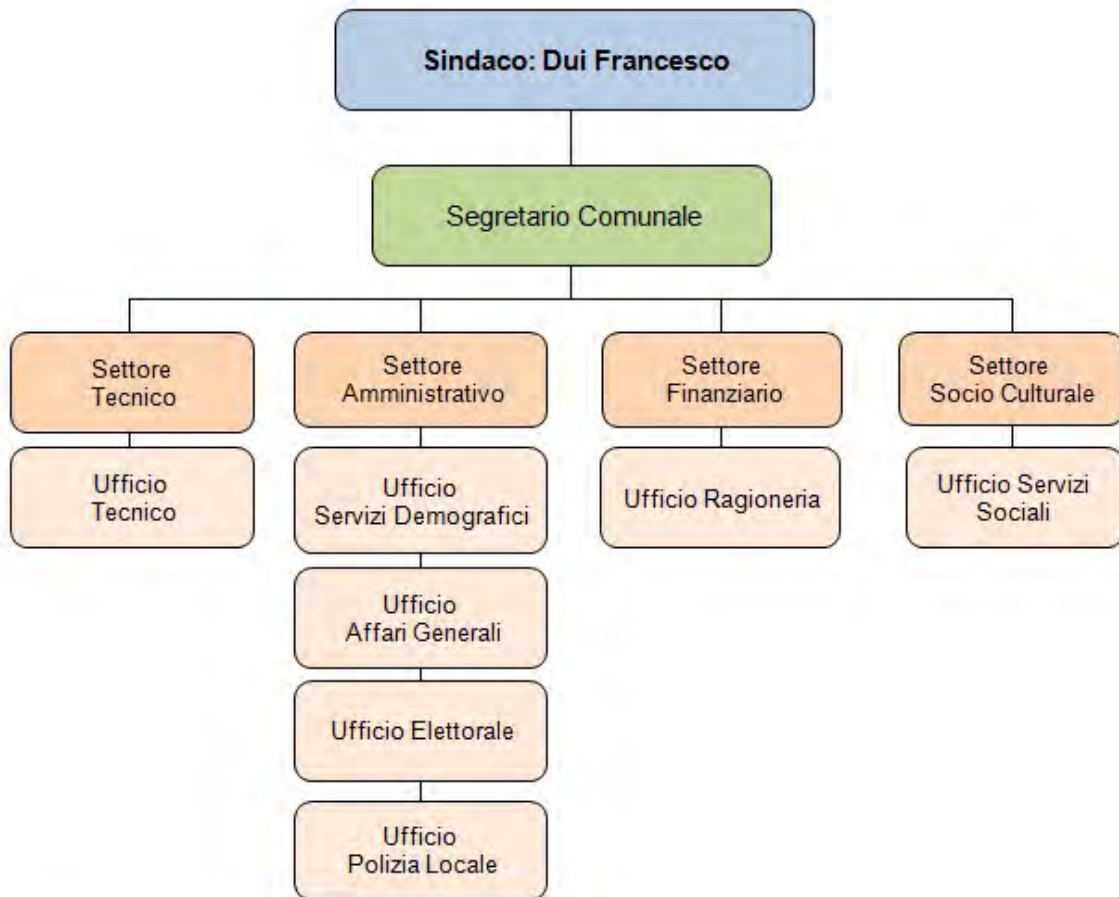

Del. G.C. n. 131 del 04.12.1999 e ss. mm.: Regolamento comunale degli uffici e dei servizi



# BANARI



**Prov. SS** - **Sup. Kmq.** 21,25 - **Abitanti:** 596  
**mt.** 419 s.l.m.

**Codice ISTAT** 090007  
**Codice Catastale** A606  
**C.a.p.** 07040 - **Prefisso Tel.** +39 079

**Ambito Territoriale Ottimale:** MEILOGU  
**Unione di Comuni:** MEILOGU

**Distretto Socio Sanitario:** ALGHERO  
**PLUS:** DISTRETTO SOCIO - SANITARIO ALGHERO

**Festività Santo Patrono:** 10 agosto San Lorenzo

**Piazza** A. Solinas, 1  
**Tel.** +39 079 826001  
**Fax** +39 079 826233  
**U.R.P.**

**E-mail:** [segreteria@comune.banari.ss.it](mailto:segreteria@comune.banari.ss.it)  
[sindacobanari@tiscali.it](mailto:sindacobanari@tiscali.it)  
**PEC:** [protocollo@pec.comune.banari.ss.it](mailto:protocollo@pec.comune.banari.ss.it)



**Località e Frazioni**  
Cantoniera Pianu

**Aree sub-comunali**

**Aree speciali**

**Isole amministrative**

**Zone in contestazione**



**BANARI****AMMINISTRATIVE**

15 - 16 maggio 2011

**GIUNTA****SINDACO:** Cordedda Giampiero**ASSESSORI (3):** Carboni Antonio, Porcheddu Antonio Lorenzo (V.S.), Tola Daniela**Liste dei candidati**

UNITI PER BANARI

(401 - 100,00% - 12 Seggi)

**Candidato Sindaco:** CORDEDDA GIAMPIERO**MAGGIORANZA (12)**

Cabras Paoletta  
 Carboni Antonio  
 Carta Marco  
 Cherchi Maria Rosaria  
 Falchi Pasqua Serafina  
 Meloni Lorenzo  
 Pes Antonio Maria  
 Piredda Adriano  
 Porcheddu Antonio Lorenzo  
 Porcheddu Giuseppe  
 Sale Beniamino  
 Tola Daniela

**MINORANZA****ELEZIONI REGIONALI 2014****ELEZIONI POLITICHE 2013****SEGRETARIO COMUNALE**  
Dott.ssa Silvia Cristina Contini**REVISORE DEI CONTI**  
Dott. Francesco Ruiu

Liste e coalizioni	VOTI	%	Liste e coalizioni	VOTI	%
<b>SANNA LUIGI AMEDEO</b>	<b>2</b>	<b>0,70</b>	Futuro e Libertà	3	0,94
Movimento Zona Franca	0	0,00	Scelta Civica con Monti	12	3,77
<b>Tot. liste</b>	<b>0</b>	<b>0,00</b>	Unione di Centro	1	0,31
<b>CAPPELLACCI UGO</b>	<b>57</b>	<b>20,14</b>	<b>Tot. liste</b>	<b>16</b>	<b>5,03</b>
Fratelli d'Italia Centrodestra Naz.	4	1,99	Rivoluzione Civile	30	9,43
UDC Sardegna	24	11,94	PSD'AZ	6	1,88
Partito UDS Unione dei Sardi	5	2,48	Fare per Fermare il Declino	0	0,00
Movimento Sardegna Zona Franca	2	0,99	Movimento 5 Stelle	67	21,06
Riformatori Sardi Liberal Democr.	1	0,49	Liberali per l'Italia - PLI	0	0,00
Partito Sardo d'Azione	8	3,98	Partito Comunista	1	0,31
Forza Italia Sardegna	7	3,48	Partito Democratico - PD	141	44,33
<b>Tot. liste</b>	<b>51</b>	<b>25,37</b>	Centro Democratico	0	0,00
<b>PIGLIARU FRANCESCO</b>	<b>202</b>	<b>71,37</b>	Sinistra Ecologia e Libertà	16	5,03
Sinistra Ecologia e Libertà	27	13,43	<b>Tot. liste</b>	<b>157</b>	<b>49,37</b>
Partito Democratico della Sardegna	55	27,36	Amnistia Giustizia e Libertà	1	0,31
Centro Democratico	1	0,49	Forza Nuova	0	0,00
Rossomori	3	1,49	Meris	0	0,00
IRS	41	20,39	Indipendenza per la Sardegna	5	1,57
La Base Sardegna Arbau	0	0,00	Fratelli d'Italia	4	1,25
Unione Popolare Cristiana	0	0,00	MIR-Moderati in Rivoluzione	0	0,00
Partito Socialista Italiano	0	0,00	La Destra	2	0,62
Rifond. Comunisti Italiani Sin. Sarda	13	6,46	Il Popolo della Libertà - PDL	26	8,17
Italia dei Valori	0	0,00	Grande Sud - MPA	0	0,00
Partito dei Sardi	4	1,99	Pensionati	2	0,62
<b>Tot. liste</b>	<b>144</b>	<b>71,64</b>	Lega Nord	1	0,31
<b>DEVIAS PIER FRANCO</b>	<b>6</b>	<b>2,12</b>	<b>Tot. liste</b>	<b>35</b>	<b>11,00</b>
Fronte indipendentista Unidu	3	1,49			
<b>Tot. liste</b>	<b>3</b>	<b>1,49</b>			
<b>PILI MAURO</b>	<b>4</b>	<b>1,41</b>			
Mauro Pili Presidente	0	0,00			
Soberania	0	0,00			
Unidos	3	1,49			
Fortza Paris Azione Popolare Sarda	0	0,00			
<b>Tot. liste</b>	<b>3</b>	<b>1,49</b>			
<b>MURGIA MICHELA</b>	<b>12</b>	<b>4,24</b>			
Gentes	0	0,00			
Progres Progetu Republica	0	0,00			
Comunidades	0	0,00			
<b>Tot. liste</b>	<b>0</b>	<b>0,00</b>			



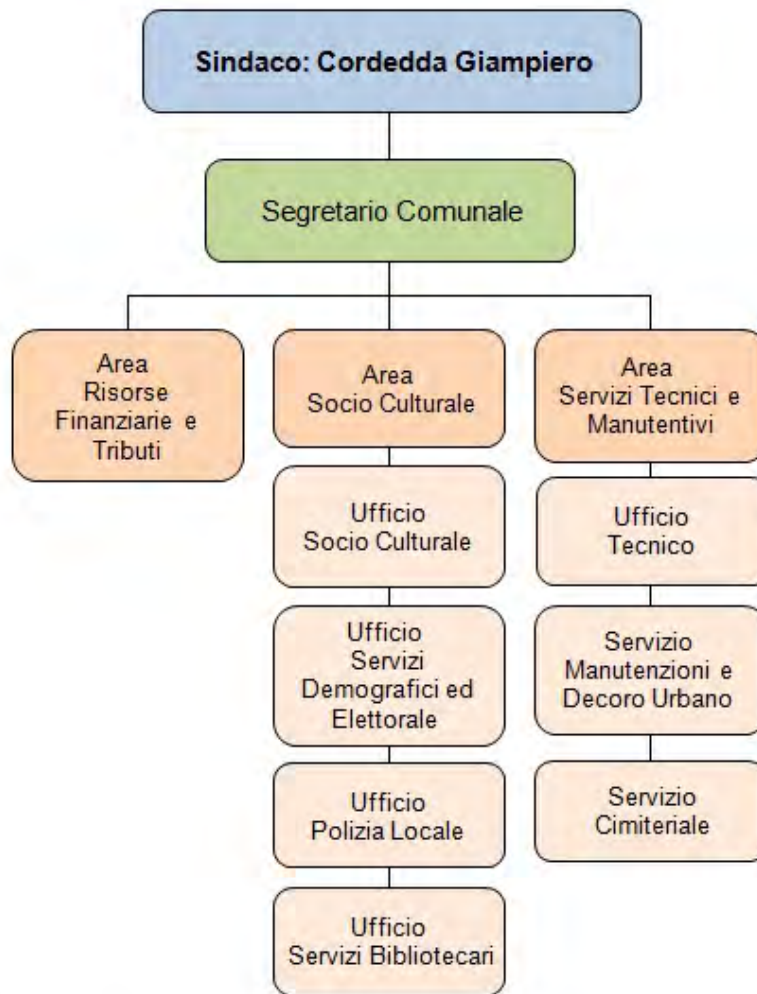

Del. G. C. n. 8 del 20.01.2014 e ss. mm.: Regolamento di organizzazione degli uffici e dei servizi



# BENETUTTI



**Prov. SS** - **Sup. Kmq.** 94,45 - **Abitanti:** 1.912  
**mt.** 406 s.l.m.

**Codice ISTAT** 090008  
**Codice Catastale** A781  
**C.a.p.** 07010 - **Prefisso Tel.** +39 079

**Ambito Territoriale Ottimale:** GOCEANO  
**Comunità Montana:** GOCEANO

**Distretto Socio Sanitario:** OZIERI  
**PLUS:** DISTRETTO SOCIO - SANITARIO OZIERI

**Festività Santo Patrono:** 18 agosto Sant'Elena Imperatrice

**Corso** Cocco Ortu, 76  
**Tel.** +39 079 7979000  
**Fax** +39 079 796323  
**U.R.P.**

**E-mail:** [protocollo@comune.benetutti.ss.it](mailto:protocollo@comune.benetutti.ss.it)  
[gianni.murineddu@comune.benetutti.ss.it](mailto:gianni.murineddu@comune.benetutti.ss.it)  
**PEC:** [protocollo@pec.comune.benetutti.ss.it](mailto:protocollo@pec.comune.benetutti.ss.it)



**Località e Frazioni**

**Aree sub-comunali**

**Aree speciali**  
Terme Aurora

**Isole amministrative**

**Zone in contestazione**



**BENETUTTI****AMMINISTRATIVE**

15 - 16 maggio 2011

**GIUNTA****SINDACO:** Murineddu Gianni**ASSESSORI (4):** Ghirra Alberto, Pala Maria Luisa, Rattu Francesco (Est.), Usai Angelo (V.S.)**Liste dei candidati**UNITI PER LO SVILUPPO  
(730 - 50,94% - 8 Seggi)**Candidato Sindaco:** MURINEDDU GIANNIRINASCITA E SVILUPPO PER BENETUTTI  
(703 - 49,05% - 4 Seggi)**Candidato Sindaco:** COSEDDU VINCENZO**MAGGIORANZA (8)**Carente Silvano  
Cherchi Mario  
Cogoi Mario  
Cuccurazzu Giosuè  
Ghirra Alberto  
Pala Maria Luisa  
Sanna Laura  
Usai Angelo**MINORANZA (4)**Barroccu Aronne  
Cosseddu Vincenzo  
Ledda Salvatore  
Marrosu Dino**ELEZIONI REGIONALI 2014****ELEZIONI POLITICHE 2013**

Liste e coalizioni	VOTI	%	Liste e coalizioni	VOTI	%
<b>SANNA LUGI AMEDEO</b>	<b>3</b>	<b>0,30</b>	Futuro e Libertà	2	0,20
Movimento Zona Franca	3	0,32	Scelta Civica con Monti	74	7,70
<b>Tot. liste</b>	<b>3</b>	<b>0,32</b>	Unione di Centro	36	3,75
<b>CAPPELLACCI UGO</b>	<b>335</b>	<b>34,50</b>	<b>Tot. liste</b>	<b>112</b>	<b>11,66</b>
Fratelli d'Italia Centrodestra Naz.	35	3,77	Rivoluzione Civile	31	3,22
UDC Sardegna	124	13,39	PSD'AZ	16	1,66
Partito UDS Unione dei Sardi	27	2,91	Fare per Fermare il Declino	4	0,41
Movimento Sardegna Zona Franca	1	0,10	Movimento 5 Stelle	163	16,97
Riformatori Sardi Liberal Democr.	26	2,80	Liberali per l'Italia - PLI	7	0,72
Partito Sardo d'Azione	70	7,55	Partito Comunista	5	0,52
Forza Italia Sardegna	64	6,91	Partito Democratico - PD	329	34,27
<b>Tot. liste</b>	<b>347</b>	<b>37,47</b>	Centro Democratico	7	0,72
<b>PIGLIARU FRANCESCO</b>	<b>554</b>	<b>57,05</b>	Sinistra Ecologia e Libertà	50	5,20
Sinistra Ecologia e Libertà	130	14,03	<b>Tot. liste</b>	<b>386</b>	<b>40,20</b>
Partito Democratico della Sardegna	139	15,01	Amnistia Giustizia e Libertà	5	0,52
Centro Democratico	2	0,21	Forza Nuova	2	0,20
Rossonori	1	0,10	Meris	2	0,20
IRS	4	0,43	Indipendenza per la Sardegna	3	0,31
La Base Sardegna Arbau	3	0,32	Fratelli d'Italia	25	2,60
Unione Popolare Cristiana	31	3,34	MIR-Moderati in Rivoluzione	0	0,00
Partito Socialista Italiana	6	0,64	La Destra	1	0,10
Rifond. Comunisti Italiani Sin. Sarda	29	3,13	Il Popolo della Libertà - PDL	192	20,00
Italia dei Valori	131	14,14	Grande Sud - MPA	4	0,41
Partito dei Sardi	53	5,72	Pensionati	2	0,20
<b>Tot. liste</b>	<b>529</b>	<b>57,12</b>	Lega Nord	0	0,00
<b>DEVIAS PIER FRANCO</b>	<b>15</b>	<b>1,54</b>	<b>Tot. liste</b>	<b>224</b>	<b>23,33</b>
Fronte indipendentista Unidu	6	0,64			
<b>Tot. liste</b>	<b>6</b>	<b>0,64</b>			
<b>PILI MAURO</b>	<b>33</b>	<b>3,39</b>			
Mauro Pili Presidente	2	0,21			
Soberania	1	0,10			
Unidos	26	2,80			
Fortza Paris Azione Popolare Sarda	1	0,10			
<b>Tot. liste</b>	<b>30</b>	<b>3,24</b>			
<b>MURGIA MICHELA</b>	<b>31</b>	<b>3,19</b>			
Gentes	4	0,43			
Progres Progetu Republica	6	0,64			
Comunidades	1	0,10			
<b>Tot. liste</b>	<b>11</b>	<b>1,18</b>			

**SEGRETARIO COMUNALE**

Dott.ssa Giovanna Dettori

**REVISORE DEI CONTI**

Dott. Roberto Manca



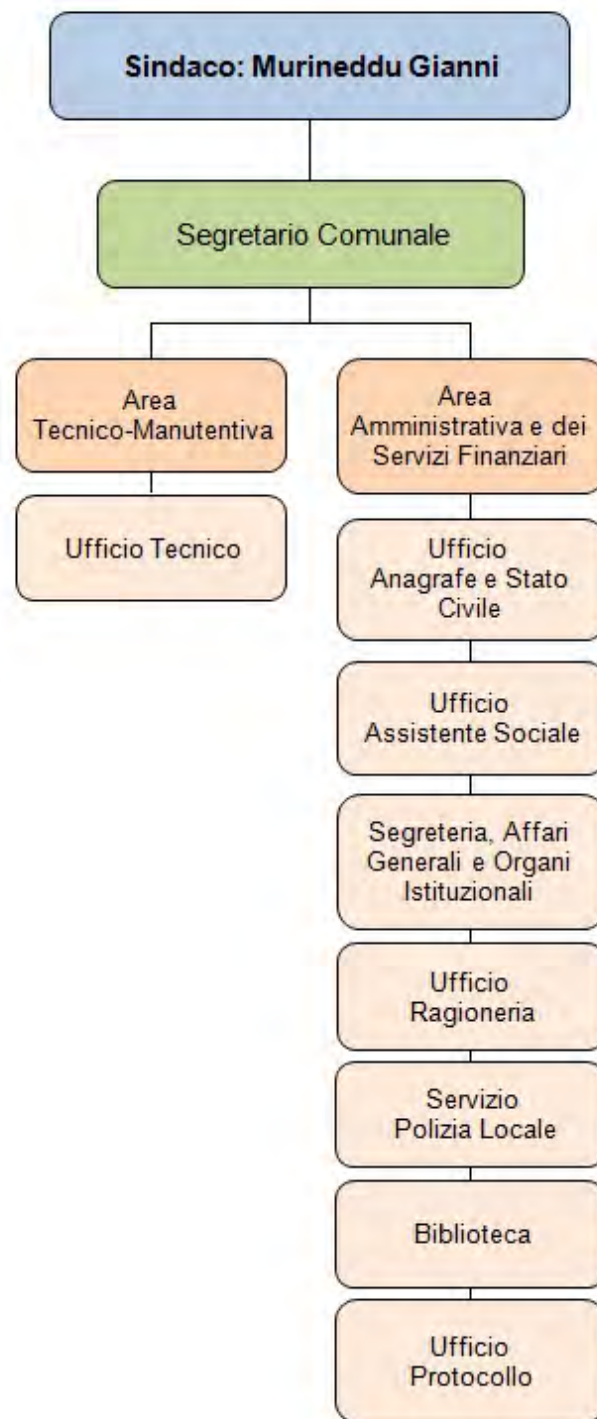

Del. G.C. n. 32 del 06.06.2005 e s. m.: Regolamento Comunale sull'ordinamento degli uffici e dei servizi



# BESSUDE



Prov. SS - Sup. Kmq. 26,79 - Abitanti: 418  
mt. 435 s.l.m.

Codice ISTAT 090010  
Codice Catastale A827  
C.a.p. 07040 - Prefisso Tel. +39 079

Ambito Territoriale Ottimale: MEILOGU  
Unione di Comuni: MEILOGU

Distretto Socio Sanitario: ALGHERO  
PLUS: DISTRETTO SOCIO - SANITARIO ALGHERO

Festività Santo Patrono: 11 novembre San Martino

Via Roma, 38  
Tel. +39 079 886157  
Fax +39 079 889943  
U.R.P.

E-mail: [protocollo@comune.bessude.ss.it](mailto:protocollo@comune.bessude.ss.it)  
[demografici@comune.bessude.ss.it](mailto:demografici@comune.bessude.ss.it)  
PEC: [protocollo@pec.comune.bessude.ss.it](mailto:protocollo@pec.comune.bessude.ss.it)



**Località e Frazioni**

**Aree sub-comunali**

**Aree speciali**  
Lago di Bidighinzu

**Isole amministrative**

**Zone in contestazione**



**BESSEDE****AMMINISTRATIVE**

31 maggio 2015

**GIUNTA****SINDACO:** Marras Roberto**ASSESSORI (3):** Cabras Gavino, Carboni Vincenza, Nieddu Antonella (V.S.), Rasso Antonio**Liste dei candidati**LISTA CIVICA - PROGETTO BESSEDE  
(197 - 100,00% - 8 Seggi)**Candidato Sindaco:** MARRAS ROBERTO**MAGGIORANZA (8)**Cabras Carlo  
Cabras Luigi  
Nieddu Antonella  
Ninniri Caterina Angela  
Rasso Antonio  
Sechi Mario  
Sechi Paolo  
Venturi Luca**MINORANZA****ELEZIONI REGIONALI 2014****ELEZIONI POLITICHE 2013**

Liste e coalizioni	VOTI	%	Liste e coalizioni	VOTI	%
<b>SANNA LUIGI AMEDEO</b>	<b>2</b>	<b>1,04</b>	Futuro e Libertà	1	0,42
Movimento Zona Franca	3	1,63	Scelta Civica con Monti	31	13,24
<b>Tot. liste</b>	<b>3</b>	<b>1,64</b>	Unione di Centro	2	0,85
<b>CAPPELLACCI UGO</b>	<b>62</b>	<b>32,29</b>	<b>Tot. liste</b>	<b>34</b>	<b>14,52</b>
Fratelli d'Italia Centrodestra Naz.	21	11,47	Rivoluzione Civile	9	3,84
UDC Sardegna	23	12,56	PSD'AZ	2	0,85
Partito UDS Unione dei Sardi	0	0,00	Fare per Fermare il Declino	1	0,42
Movimento Sardegna Zona Franca	1	0,54	Movimento 5 Stelle	51	21,79
Riformatori Sardi Liberal Democr.	6	3,27	Liberali per l'Italia - PLI	0	0,00
Partito Sardo d'Azione	9	4,91	Partito Comunista	1	0,42
Forza Italia Sardegna	21	11,47	Partito Democratico - PD	95	40,59
<b>Tot. liste</b>	<b>81</b>	<b>44,26</b>	Centro Democratico	0	0,00
<b>PIGLIARU FRANCESCO</b>	<b>96</b>	<b>50,00</b>	Sinistra Ecologia e Libertà	6	2,56
Sinistra Ecologia e Libertà	17	9,28	<b>Tot. liste</b>	<b>101</b>	<b>43,16</b>
Partito Democratico della Sardegna	36	19,67	Amnistia Giustizia e Libertà	0	0,00
Centro Democratico	9	4,91	Forza Nuova	0	0,00
Rossomori	1	0,54	Meris	0	0,00
IRS	3	1,63	Indipendenza per la Sardegna	1	0,42
La Base Sardegna Arbau	0	0,00	Fratelli d'Italia	6	2,56
Unione Popolare Cristiana	4	2,18	MIR-Moderati in Rivoluzione	1	0,42
Partito Socialista Italiano	0	0,00	La Destra	0	0,00
Rifond. Comunisti Italiani Sin. Sarda	6	3,27	Il Popolo della Libertà - PDL	12	5,12
Italia dei Valori	0	0,00	Grande Sud - MPA	15	6,41
Partito dei Sardi	11	6,01	Pensionati	0	0,00
<b>Tot. liste</b>	<b>87</b>	<b>47,54</b>	Lega Nord	0	0,00
<b>DEVIAS PIER FRANCO</b>	<b>1</b>	<b>0,52</b>	<b>Tot. liste</b>	<b>34</b>	<b>14,52</b>
Fronte indipendentista Unidu	1	0,54			
<b>Tot. liste</b>	<b>1</b>	<b>0,54</b>			
<b>PILI MAURO</b>	<b>7</b>	<b>3,64</b>			
Mauro Pili Presidente	1	0,54			
Soberania	0	0,00			
Unidos	4	2,18			
Fortza Paris Azione Popolare Sarda	0	0,00			
<b>Tot. liste</b>	<b>5</b>	<b>2,73</b>			
<b>MURGIA MICHELA</b>	<b>24</b>	<b>12,50</b>			
Gentes	3	1,63			
Progres Progetu Republica	2	1,09			
Comunidades	1	0,54			
<b>Tot. liste</b>	<b>6</b>	<b>3,27</b>			

**SEGRETARIO COMUNALE**

Dott. Samuele Fois

**REVISORE DEI CONTI**

Dott.ssa Maria Francesca Scanu



- Organigramma comunale

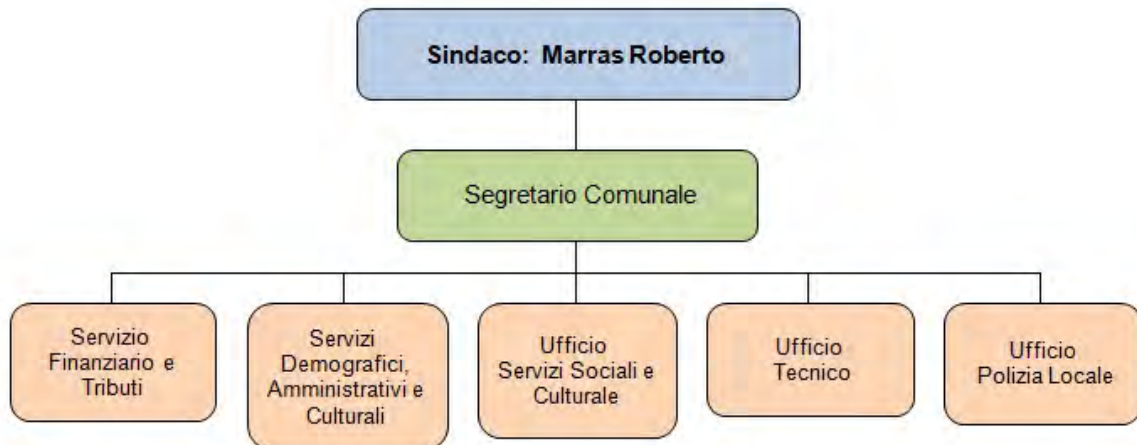

Del. G. C. n. 72 del 22.07.2000 e ss. mm. e ii: Regolamento comunale sull'ordinamento generale degli uffici e dei servizi



# BONNANARO



Prov. SS - Sup. Kmq. 21,84 - Abitanti: 992  
mt. 405 s.l.m.

Codice ISTAT 090011  
Codice Catastale A976  
C.a.p. 07043 - Prefisso Tel. +39 079

Ambito Territoriale Ottimale: MONTACUTO  
Unione di Comuni: MEILOGU

Distretto Socio Sanitario: ALGHERO  
PLUS: DISTRETTO SOCIO - SANITARIO ALGHERO

Festività Santo Patrono: 23 aprile San Giorgio

Via Garibaldi, 4  
Tel. +39 079 845003  
Fax +39 079 845403  
U.R.P.

E-mail: [protocollo@comune.bonnanaro.ss.it](mailto:protocollo@comune.bonnanaro.ss.it)  
[ufficiosindaco@comune.bonnanaro.ss.it](mailto:ufficiosindaco@comune.bonnanaro.ss.it)  
PEC: [protocollo@pec.comune.bonnanaro.ss.it](mailto:protocollo@pec.comune.bonnanaro.ss.it)



Località e Frazioni

Aree sub-comunali

Aree speciali

Isole amministrative

Zone in contestazione



**BONNANARO****AMMINISTRATIVE**

31 maggio 2015

**GIUNTA****SINDACO:** Marras Antonio**ASSESSORI (3):** Cataldo Mario (V.S.), Coialbu Barbara Giovanna, Soggiu Stefania**Liste dei candidati**LISTA CIVICA - BONNANARO INSIEME  
(421 - 61,82% - 7 Seggi)**Candidato Sindaco:** MARRAS ANTONIOLISTA CIVICA - PER CONTINUARE A  
CRECERE

(260 - 38,17% - 3 Seggi)

**Candidato Sindaco:** SPANU FRANCESCO  
MARIO**MAGGIORANZA (7)**Carbonia Sara  
Cataldo Mario  
Coialbu Barbara Giovanna  
Masia Davide  
Ponzeletti Alessandro  
Soggiu Stefania  
Solinas Maria Antonietta**MINORANZA (3)**Coialbu Tiziana Rita  
Masala Claudio  
Spanu Francesco Mario**ELEZIONI REGIONALI 2014****ELEZIONI POLITICHE 2013**

Liste e coalizioni	VOTI	%	Liste e coalizioni	VOTI	%
<b>SANNA LUIGI AMEDEO</b>	1	0,21	Futuro e Libertà	5	0,93
Movimento Zona Franca	0	0,00	Scelta Civica con Monti	29	5,45
<b>Tot. liste</b>	0	0,00	Unione di Centro	19	3,57
<b>CAPPELLACCI UGO</b>	153	33,04	<b>Tot. liste</b>	53	9,96
Fratelli d'Italia Centrodestra Naz.	9	2,03	Rivoluzione Civile	7	1,31
UDC Sardegna	43	9,72	PSD'AZ	15	2,81
Partito UDS Unione dei Sardi	9	2,03	Fare per Fermare il Declino	1	0,18
Movimento Sardegna Zona Franca	8	1,80	Movimento 5 Stelle	115	21,61
Riformatori Sardi Liberal Democr.	9	2,03	Liberali per l'Italia - PLI	3	0,56
Partito Sardo d'Azione	33	7,46	Partito Comunista	4	0,75
Forza Italia Sardegna	60	13,57	Partito Democratico - PD	177	33,27
<b>Tot. liste</b>	171	38,68	Centro Democratico	2	0,37
<b>PIGLIARU FRANCESCO</b>	271	58,53	Sinistra Ecologia e Libertà	12	2,25
Sinistra Ecologia e Libertà	6	1,35	<b>Tot. liste</b>	191	35,90
Partito Democratico della Sardegna	124	28,05	Amnistia Giustizia e Libertà	0	0,00
Centro Democratico	6	1,35	Forza Nuova	5	0,93
Rossomori	12	2,71	Meris	1	0,18
IRS	5	1,13	Indipendenza per la Sardegna	6	1,12
La Base Sardegna Arbau	7	1,58	Fratelli d'Italia	8	1,50
Unione Popolare Cristiana	10	2,26	MIR-Moderati in Rivoluzione	0	0,00
Partito Socialista Italiano	1	0,22	La Destra	4	0,75
Rifond. Comunisti Italiani Sin. Sarda	18	4,07	Il Popolo della Libertà - PDL	108	20,30
Italia dei Valori	6	1,35	Grande Sud - MPA	6	1,12
Partito dei Sardi	49	11,08	Pensionati	4	0,75
<b>Tot. liste</b>	244	55,20	Lega Nord	1	0,18
<b>DEVIAS PIER FRANCO</b>	9	1,94	<b>Tot. liste</b>	131	24,62
Fronte indipendentista Unidu	5	1,13			
<b>Tot. liste</b>	5	1,13			
<b>PILI MAURO</b>	14	3,02			
Mauro Pili Presidente	8	1,80			
Soberania	1	0,22			
Unidos	4	0,90			
Fortza Paris Azione Popolare Sarda	1	0,22			
<b>Tot. liste</b>	14	3,16			
<b>MURGIA MICHELA</b>	15	3,24			
Gentes	2	0,45			
Progres Progetu Republica	0	0,00			
Comunidades	6	1,35			
<b>Tot. liste</b>	8	1,81			

**SEGRETARIO COMUNALE**

Dott.ssa Anna Maria Giulia Pireddu

**REVISORE DEI CONTI**

Dott.ssa Giovanna Luisa Lupinu



- Organigramma comunale

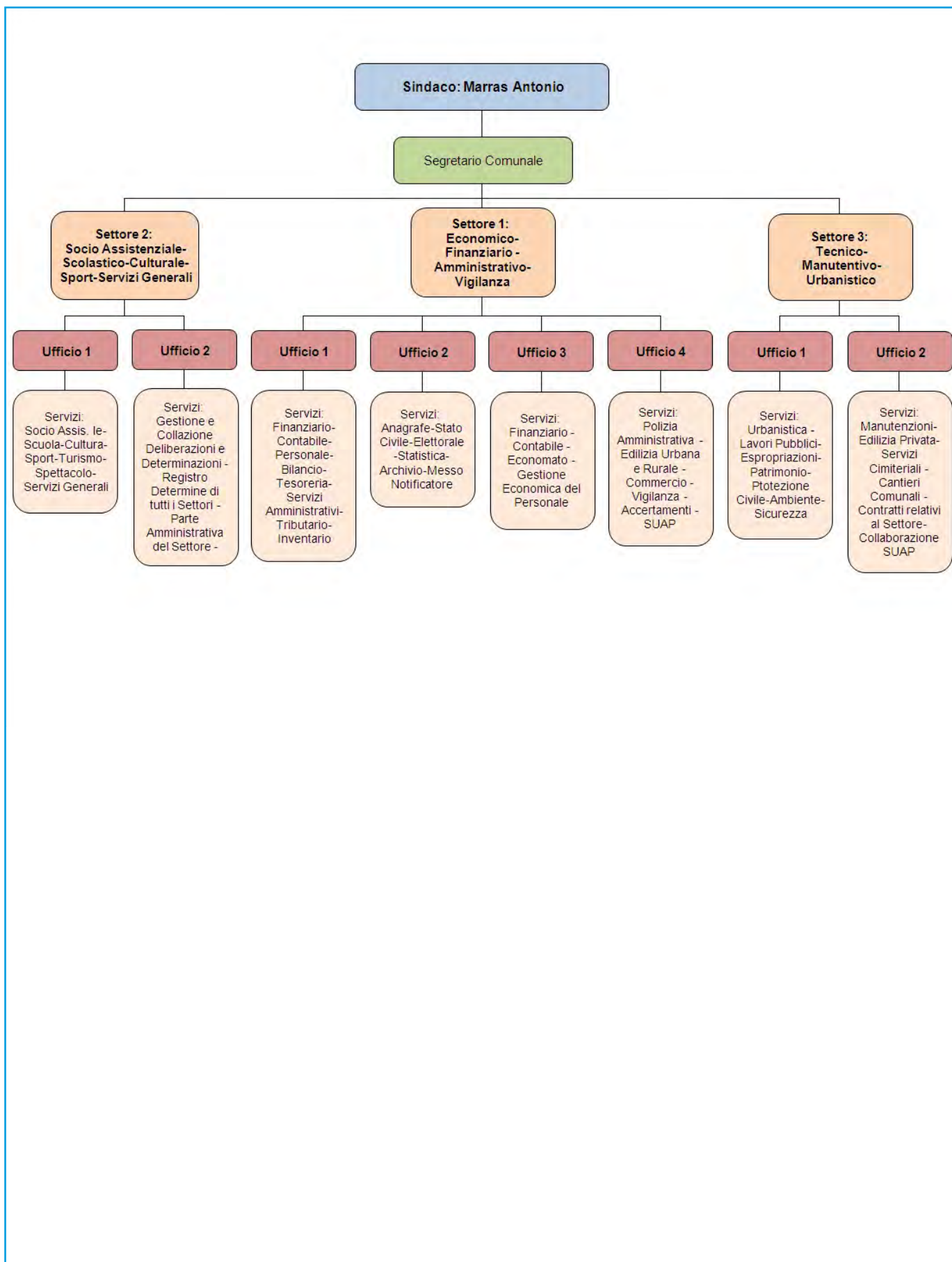



# BONO

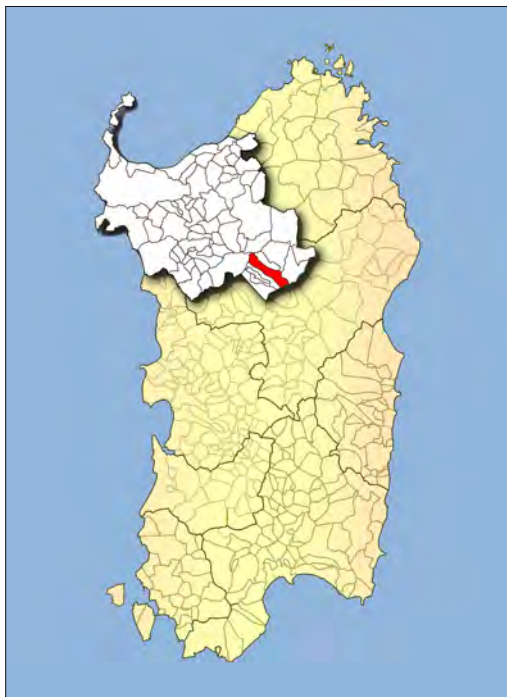

Prov. SS - Sup. Km<sup>2</sup>. 74,54 - Abitanti: 3.583  
mt. 536 s.l.m.

Codice ISTAT 090012  
Codice Catastale A977  
C.a.p. 07011 - Prefisso Tel. +39 079

Ambito Territoriale Ottimale: GOCEANO  
Comunità Montana: GOCEANO

Distretto Socio Sanitario: OZIERI  
PLUS: DISTRETTO SOCIO - SANITARIO OZIERI

Festività Santo Patrono: 23 aprile San Giorgio

Corso Angioy, 2  
Tel. +39 079 7916900  
Fax +39 079 790116  
U.R.P. +39 079 7916938 [combono@tiscali.it](mailto:combono@tiscali.it)

mail: [protocollo@comune.bono.ss.it](mailto:protocollo@comune.bono.ss.it)  
[combono@tiscali.it](mailto:combono@tiscali.it)  
PEC: [protocollo@pec.comune.bono.ss.it](mailto:protocollo@pec.comune.bono.ss.it)

## Località e Frazioni

## Aree sub-comunali

**Aree speciali**  
Monte Pisanu  
Monte Rasu  
Taxus Baccata (*foresta*)

## Isole amministrative

## Zone in contestazione



**BONO****AMMINISTRATIVE**

10 - 11 giugno 2012

**GIUNTA****SINDACO:** Sau Michela**ASSESSORI (4):** Caboni Graziano, Corrias Piero, Solinas Michele (V.S.), Usai Giuseppe**Liste dei candidati**

RINNOVAMENTO E RINASCITA  
(1392 - 55,76% - 8 Seggi)  
**Candidato Sindaco:** SAU MICHELA

IMPEGNO E SVILUPPO PER BONO  
(1104 - 44,23% - 4 Seggi)  
**Candidato Sindaco:** ENA ANTONIO

**MAGGIORANZA (8)**

Caboni Graziano  
Corrias Piero  
Pinna Giuseppe  
Pischedda Bastiana  
Solinas Michele  
Tiana Maria Francesca  
Usai Giovanna  
Usai Giuseppe

**MINORANZA (4)**

Ena Antonio  
Farina Antonino  
Molotzu Pietrino Giuseppe  
Spanu Nicola

**ELEZIONI REGIONALI 2014****ELEZIONI POLITICHE 2013**

Liste e coalizioni	VOTI	%	Liste e coalizioni	VOTI	%
<b>SANNA LUGI AMEDEO</b>	7	0,36	Futuro e Libertà	5	0,28
Movimento Zona Franca	7	0,37	Scelta Civica con Monti	114	6,46
<b>Tot. liste</b>	7	0,37	Unione di Centro	211	11,96
<b>CAPPELLACCI UGO</b>	602	31,35	<b>Tot. liste</b>	330	18,71
Fratelli d'Italia Centrodestra Naz.	7	0,37	Rivoluzione Civile	42	2,38
UDC Sardegna	295	15,81	PSD'AZ	41	2,32
Partito UDS Unione dei Sardi	8	0,42	Fare per Fermare il Declino	2	0,11
Movimento Sardegna Zona Franca	6	0,32	Movimento 5 Stelle	336	19,05
Riformatori Sardi Liberal Democr.	19	1,01	Liberali per l'Italia - PLI	6	0,34
Partito Sardo d'Azione	83	4,45	Partito Comunista	8	0,45
Forza Italia Sardegna	121	6,48	Partito Democratico - PD	544	30,85
<b>Tot. liste</b>	539	28,90	Centro Democratico	72	4,08
<b>PIGLIARU FRANCESCO</b>	1166	60,73	Sinistra Ecologia e Libertà	72	4,08
Sinistra Ecologia e Libertà	346	18,55	<b>Tot. liste</b>	688	39,02
Partito Democratico della Sardegna	183	9,81	Amnistia Giustizia e Libertà	5	0,28
Centro Democratico	218	11,68	Forza Nuova	4	0,22
Rossomori	4	0,21	Meris	2	0,11
IRS	2	0,10	Indipendenza per la Sardegna	8	0,45
La Base Sardegna Arbau	2	0,10	Fratelli d'Italia	15	0,85
Unione Popolare Cristiana	381	20,42	MIR-Moderati in Rivoluzione	4	0,22
Partito Socialista Italiano	2	0,10	La Destra	16	0,90
Rifond. Comunisti Italiani Sin. Sarda	21	1,12	Il Popolo della Libertà - PDL	242	13,72
Italia dei Valori	3	0,16	Grande Sud - MPA	1	0,05
Partito dei Sardi	58	3,10	Pensionati	10	0,56
<b>Tot. liste</b>	1.220	65,41	Lega Nord	3	0,17
<b>DEVIAS PIER FRANCO</b>	15	0,78	<b>Tot. liste</b>	291	16,50
Fronte indipendentista Unidu	10	0,53			
<b>Tot. liste</b>	10	0,53			
<b>PILI MAURO</b>	84	4,37			
Mauro Pili Presidente	11	0,58			
Soberania	1	0,05			
Unidos	56	3,00			
Fortza Paris Azione Popolare Sarda	2	0,10			
<b>Tot. liste</b>	70	3,75			
<b>MURGIA MICHELA</b>	46	2,39			
Gentes	10	0,53			
Progres Progetu Republica	4	0,21			
Comunidades	5	0,26			
<b>Tot. liste</b>	19	1,01			



**SEGRETARIO COMUNALE**  
Dott.ssa Maria Antonietta Pisanu

**REVISORE DEI CONTI**  
Dott.ssa G. Lucia Satta



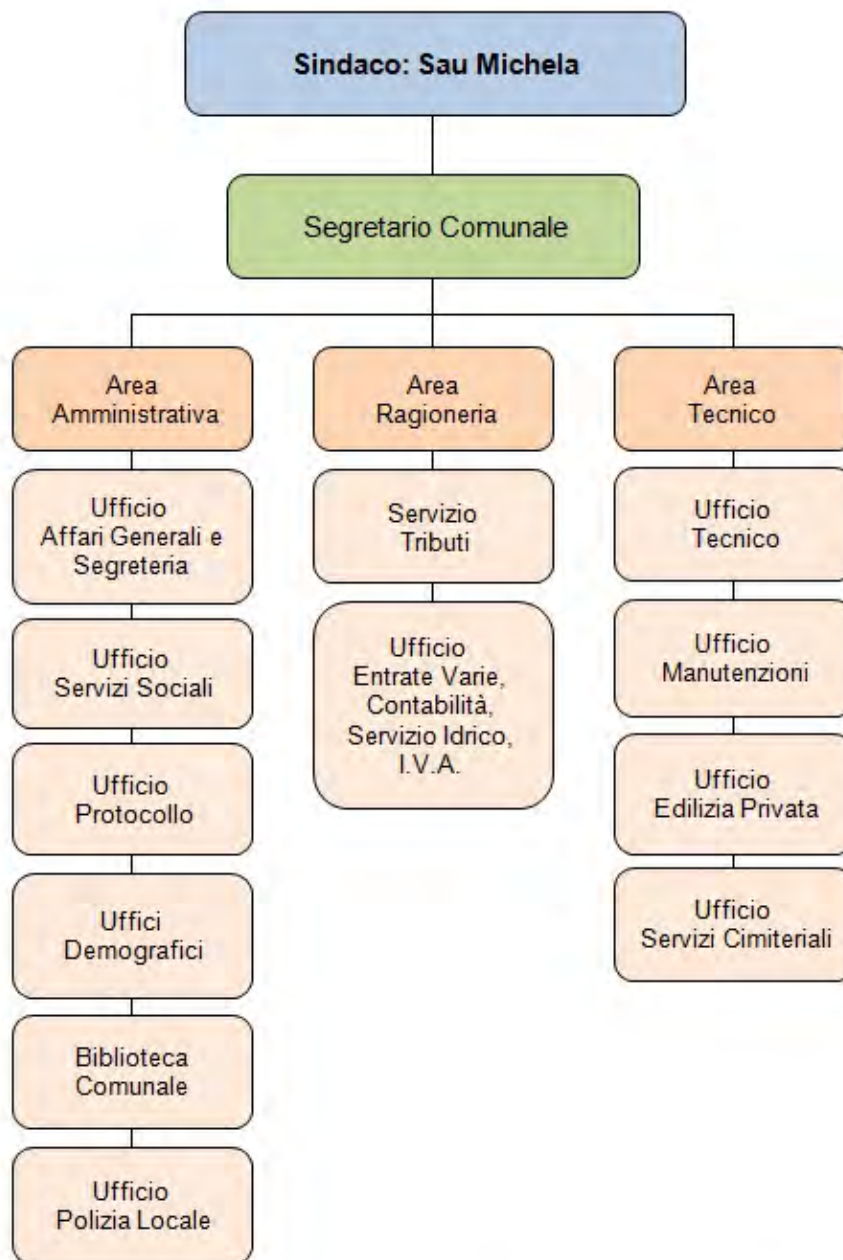

Del. G. C. n. 174 del 03/10/2000 e s. m.: Regolamento comunale organizzazione degli uffici e dei servizi



# BONORVA



Prov. SS - Sup. Kmq. 149,75 - Abitanti: 3.530  
mt. 508 s.l.m.

Codice ISTAT 090013  
Codice Catastale A978  
C.a.p. 07012 - Prefisso Tel. +39 079

Ambito Territoriale Ottimale: MEILOGU  
Unione di Comuni: MEILOGU

Distretto Socio Sanitario: ALGHERO  
PLUS: DISTRETTO SOCIO - SANITARIO ALGHERO

Festività Santo Patrono: 8 settembre Natività di Maria Vergine

Piazza Santa Maria, 27  
Tel. +39 079 867894  
Fax +39 079 866630  
U.R.P.

E-mail: amministrativo@comune.bonorva.ss.it  
sindaco@comune.bonorva.ss.it  
PEC: suap@pec.comune.bonorva.ss.it



## Località e Frazioni

Rebeccu  
Sant'Andrea Priu (*necropoli*)  
Santa Barbara

## Aree sub-comunali

Aree speciali  
Altopiano di Campeda

## Isole amministrative

## Zone in contestazione



**BONORVA****AMMINISTRATIVE**

15 - 16 maggio 2011

**GIUNTA****SINDACO:** Senes Giammario**ASSESSORI (5):** Dettori Giovanni B. (V.S.), Ghisu Giuseppe, Mura Antonella, Solinas Antonio, Spanu Baingio Luigi**Liste dei candidati**

PROGETTO PER BONORVA  
(1214 - 47,31% - 11 Seggi)  
**Candidato Sindaco:** SENES GIAMMARIO

AUTONOMIE E PROGRESSO  
(980 - 38,19% - 4 Seggi)  
**Candidato Sindaco:** SOLINAS ANGELO

BONORVA PER TUTTI  
(372 - 14,49% - 1 Seggio)  
**Candidato Sindaco:** SALARIS ALDO

**MAGGIORANZA (11)**

Denurra Daniele  
Dettori Giovanni Battista  
Faedda Tonino  
Falchi Pier Paolo  
Ghisu Giuseppe  
Manca Claudia  
Mura Antonella  
Pintore Salvatore  
Ruggiu Giovanna  
Solinas Antonio  
Spanu Baingio Luigi

**MINORANZA (5)**

Marras Gian Pietro  
Salaris Aldo  
Sanna Mariano  
Solinas Angelo  
Zanza Antonio

**ELEZIONI REGIONALI 2014****ELEZIONI POLITICHE 2013**

Liste e coalizioni	VOTI	%	Liste e coalizioni	VOTI	%
<b>SANNA LUIGI AMEDEO</b>	<b>6</b>	<b>0,32</b>	Futuro e Libertà	14	0,74
Movimento Zona Franca	5	0,27	Scelta Civica con Monti	159	8,43
<b>Tot. liste</b>	<b>5</b>	<b>0,27</b>	Unione di Centro	53	2,81
<b>CAPPELLACCI UGO</b>	<b>749</b>	<b>40,40</b>	<b>Tot. liste</b>	<b>226</b>	<b>11,98</b>
Fratelli d'Italia Centrodestra Naz.	4	0,22	Rivoluzione Civile	70	3,71
UDC Sardegna	417	23,25	PSD'AZ	30	1,59
Partito UDS Unione dei Sardi	85	4,74	Fare per Fermare il Declino	5	0,26
Movimento Sardegna Zona Franca	9	0,50	Movimento 5 Stelle	483	25,62
Riformatori Sardi Liberal Democr.	57	3,17	Liberali per l'Italia - PLI	7	0,37
Partito Sardo d'Azione	82	4,57	Partito Comunista	8	0,42
Forza Italia Sardegna	154	8,58	Partito Democratico - PD	522	27,69
<b>Tot. liste</b>	<b>808</b>	<b>45,06</b>	Centro Democratico	3	0,15
<b>PIGLIARU FRANCESCO</b>	<b>553</b>	<b>29,82</b>	Sinistra Ecologia e Libertà	52	2,75
Sinistra Ecologia e Libertà	15	0,83	<b>Tot. liste</b>	<b>577</b>	<b>30,61</b>
Partito Democratico della Sardegna	165	9,20	Amnistia Giustizia e Libertà	12	0,63
Centro Democratico	10	0,55	Forza Nuova	6	0,31
Rossonori	3	0,16	Meris	6	0,31
IRS	11	0,61	Indipendenza per la Sardegna	4	0,21
La Base Sardegna Arbau	20	1,11	Fratelli d'Italia	16	0,84
Unione Popolare Cristiana	12	0,66	MIR-Moderati in Rivoluzione	1	0,05
Partito Socialista Italiano	1	0,05	La Destra	6	0,31
Rifond. Comunisti Italiani Sin. Sarda	131	7,30	Il Popolo della Libertà - PDL	407	21,59
Italia dei Valori	4	0,22	Grande Sud - MPA	4	0,21
Partito dei Sardi	65	3,62	Pensionati	16	0,84
<b>Tot. liste</b>	<b>437</b>	<b>24,37</b>	Lega Nord	1	0,05
<b>DEVIAS PIER FRANCO</b>	<b>135</b>	<b>7,28</b>	<b>Tot. liste</b>	<b>451</b>	<b>23,9</b>
Fronte indipendentista Unidu	136	7,58			
<b>Tot. liste</b>	<b>136</b>	<b>7,58</b>			
<b>PILI MAURO</b>	<b>352</b>	<b>18,98</b>			
Mauro Pili Presidente	10	0,55			
Soberania	1	0,05			
Unidos	357	19,91			
Fortza Paris Azione Popolare Sarda	1	0,05			
<b>Tot. liste</b>	<b>369</b>	<b>20,58</b>			
<b>MURGIA MICHELA</b>	<b>59</b>	<b>3,18</b>			
Gentes	5	0,27			
Progres Progetu Republica	7	0,39			
Comunidades	26	1,45			
<b>Tot. liste</b>	<b>38</b>	<b>2,12</b>			

**SEGRETARIO COMUNALE**  
Dott.ssa Tomasina Manconi

**REVISORE DEI CONTI**  
Dott.ssa Maria Giovanna Angius



- Organigramma comunale

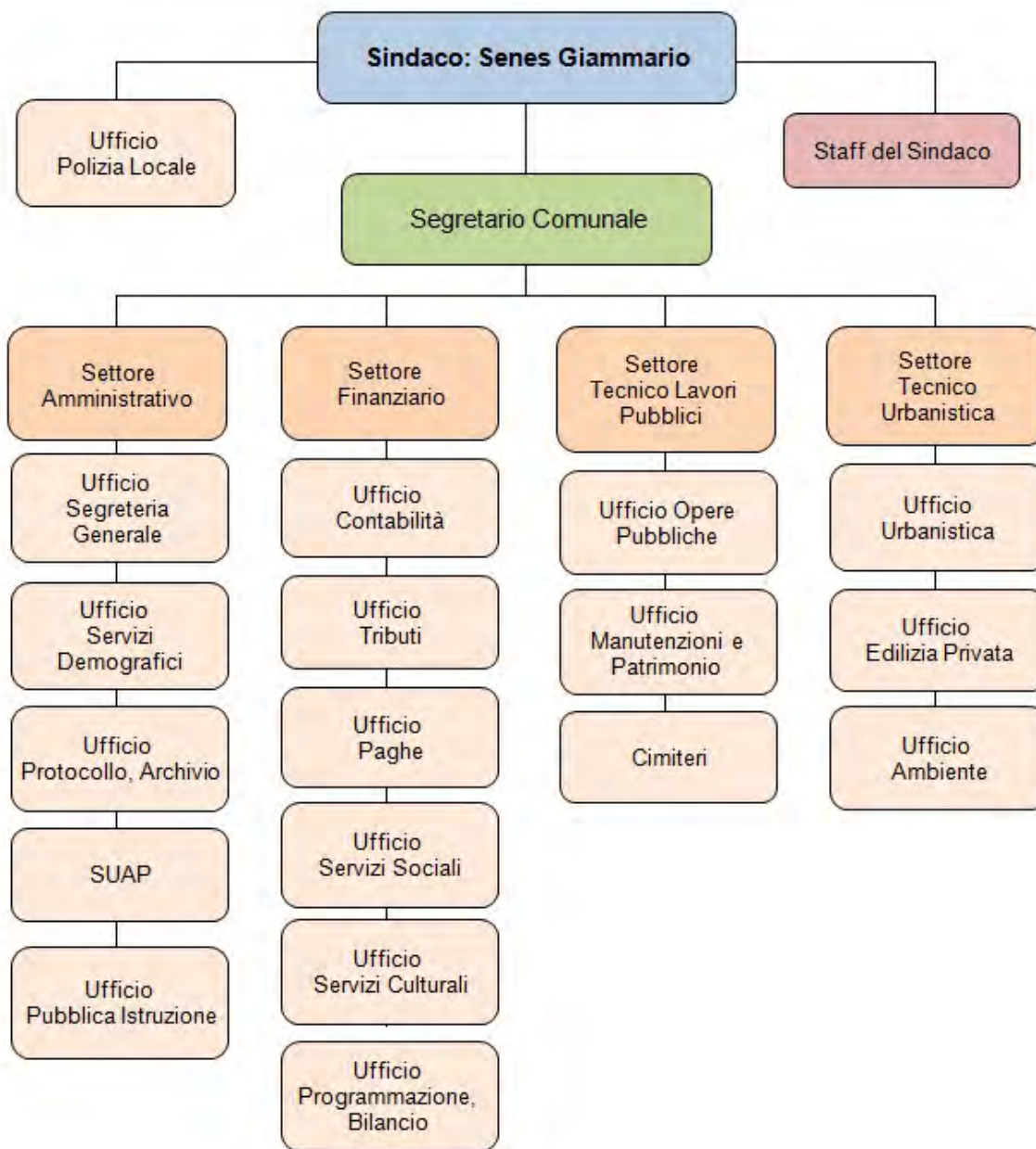

Del. G. C. n. 9 del 24.01.2001 e ss. mm.: Regolamento sull'ordinamento generale degli uffici e dei servizi



# BORUTTA

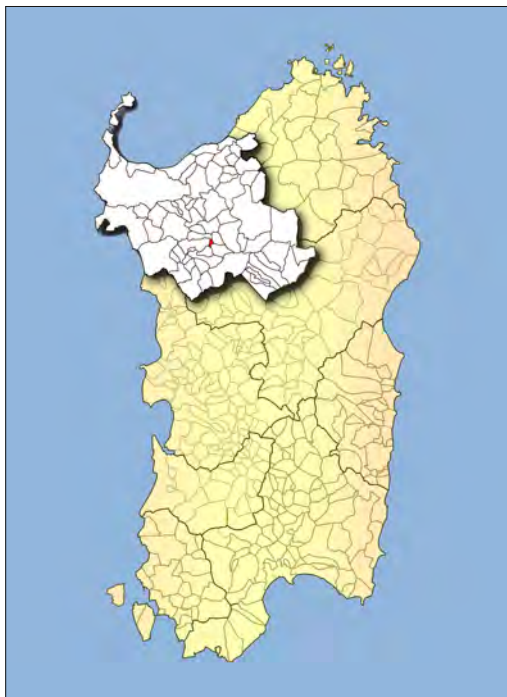

**Prov. SS** - **Sup. Kmq.** 4,76 - **Abitanti:** 285  
**mt.** 472 s.l.m.

**Codice ISTAT** 090015  
**Codice Catastale** B064  
**C.a.p.** 07040 - **Prefisso Tel.** +39 079

**Ambito Territoriale Ottimale:** MEILOGU  
**Unione di Comuni:** MEILOGU

**Distretto Socio Sanitario:** ALGHERO  
**PLUS:** DISTRETTO SOCIO - SANITARIO ALGHERO

**Festività Santo Patrono:** 22 luglio Santa Maria Maddalena

**Via** Della Libertà, 11  
**Tel.** +39 079 - 824025  
**Fax** +39 079 - 824164  
**U.R.P.**

**E-mail:** [demografici@comune.borutta.ss.it](mailto:demografici@comune.borutta.ss.it)  
[sindaco@comune.borutta.ss.it](mailto:sindaco@comune.borutta.ss.it)  
**PEC:** [protocollo@pec.comune.borutta.ss.it](mailto:protocollo@pec.comune.borutta.ss.it)



**Località e Frazioni**  
San Pietro di Sorres

**Aree sub-comunali**

**Aree speciali**  
Altopiano di Punta 'e Mura  
Grotta Sa Rocca Ulari

**Isole amministrative**

**Zone in contestazione**



**BORUTTA****AMMINISTRATIVE**

15 - 16 maggio 2011

**GIUNTA****SINDACO:** Arru Silvano Quirico Salvatore**ASSESSORI (4):** Arru Salvatore Mariano G., Falchi Simona, Solinas Renzo (V.S.), Spissu Evelyn**Liste dei candidati**

BORUTTA VIVA

(215 - 100,00% - 11 Seggi)

**Candidato Sindaco:** ARRU SILVANO  
QUIRICO SALVATORE**MAGGIORANZA (7)**Demartis Francesca  
Demartis Giovanna  
Mura Alessandro Stefano  
Piras Vittoria Isabella  
Porcheddu Mario  
Rassu Antonio Michele  
Spissu Evelyn**MINORANZA****ELEZIONI REGIONALI 2014****ELEZIONI POLITICHE 2013**

Liste e coalizioni	VOTI	%	Liste e coalizioni	VOTI	%
<b>SANNA LUIGI AMEDEO</b>	<b>0</b>	<b>0,00</b>	Futuro e Libertà	1	0,61
Movimento Zona Franca	0	0,00	Scelta Civica con Monti	10	6,13
<b>Tot. liste</b>	<b>0</b>	<b>0,00</b>	Unione di Centro	25	15,33
<b>CAPPELLACCI UGO</b>	<b>40</b>	<b>24,54</b>	<b>Tot. liste</b>	<b>36</b>	<b>22,08</b>
Fratelli d'Italia Centrodestra Naz.	4	2,48	Rivoluzione Civile	3	1,84
UDC Sardegna	15	9,31	PSD'AZ	1	0,61
Partito UDS Unione dei Sardi	1	0,62	Fare per Fermare il Declino	1	0,61
Movimento Sardegna Zona Franca	0	0,00	Movimento 5 Stelle	25	15,33
Riformatori Sardi Liberal Democr.	1	0,62	Liberali per l'Italia - PLI	0	0,00
Partito Sardo d'Azione	13	8,07	Partito Comunista	0	0,00
Forza Italia Sardegna	19	11,80	Partito Democratico - PD	74	45,39
<b>Tot. liste</b>	<b>53</b>	<b>32,92</b>	Centro Democratico	1	0,61
<b>PIGLIARU FRANCESCO</b>	<b>108</b>	<b>66,25</b>	Sinistra Ecologia e Libertà	3	1,84
Sinistra Ecologia e Libertà	5	3,10	<b>Tot. liste</b>	<b>78</b>	<b>47,85</b>
Partito Democratico della Sardegna	48	29,81	Amnistia Giustizia e Libertà	0	0,00
Centro Democratico	1	0,62	Forza Nuova	2	1,22
Rossomori	0	0,00	Meris	0	0,00
IRS	6	3,72	Indipendenza per la Sardegna	1	0,61
La Base Sardegna Arbau	1	0,62	Fratelli d'Italia	1	0,61
Unione Popolare Cristiana	4	2,48	MIR-Moderati in Rivoluzione	0	0,00
Partito Socialista Italiano	0	0,00	La Destra	0	0,00
Rifond. Comunisti Italiani Sin. Sarda	9	5,59	Il Popolo della Libertà - PDL	12	7,36
Italia dei Valori	0	0,00	Grande Sud - MPA	0	0,00
Partito dei Sardi	20	12,42	Pensionati	3	1,84
<b>Tot. liste</b>	<b>94</b>	<b>58,38</b>	Lega Nord	0	0,00
<b>DEVIAS PIER FRANCO</b>	<b>3</b>	<b>1,84</b>	<b>Tot. liste</b>	<b>16</b>	<b>9,81</b>
Fronte indipendentista Unidu	3	1,86			
<b>Tot. liste</b>	<b>3</b>	<b>1,86</b>			
<b>PILI MAURO</b>	<b>6</b>	<b>3,68</b>			
Mauro Pili Presidente	1	0,62			
Soberania	0	0,00			
Unidos	6	3,72			
Fortza Paris Azione Popolare Sarda	0	0,00			
<b>Tot. liste</b>	<b>7</b>	<b>4,34</b>			
<b>MURGIA MICHELA</b>	<b>6</b>	<b>3,68</b>			
Gentes	2	1,24			
Progres Progetu Republica	2	1,24			
Comunidades	0	0,00			
<b>Tot. liste</b>	<b>4</b>	<b>2,48</b>			

**SEGRETARIO COMUNALE**

Dott.ssa Anna Maria Giulia Pireddu

**REVISORE DEI CONTI**

Dott. Giovanni Melchiorre Lai



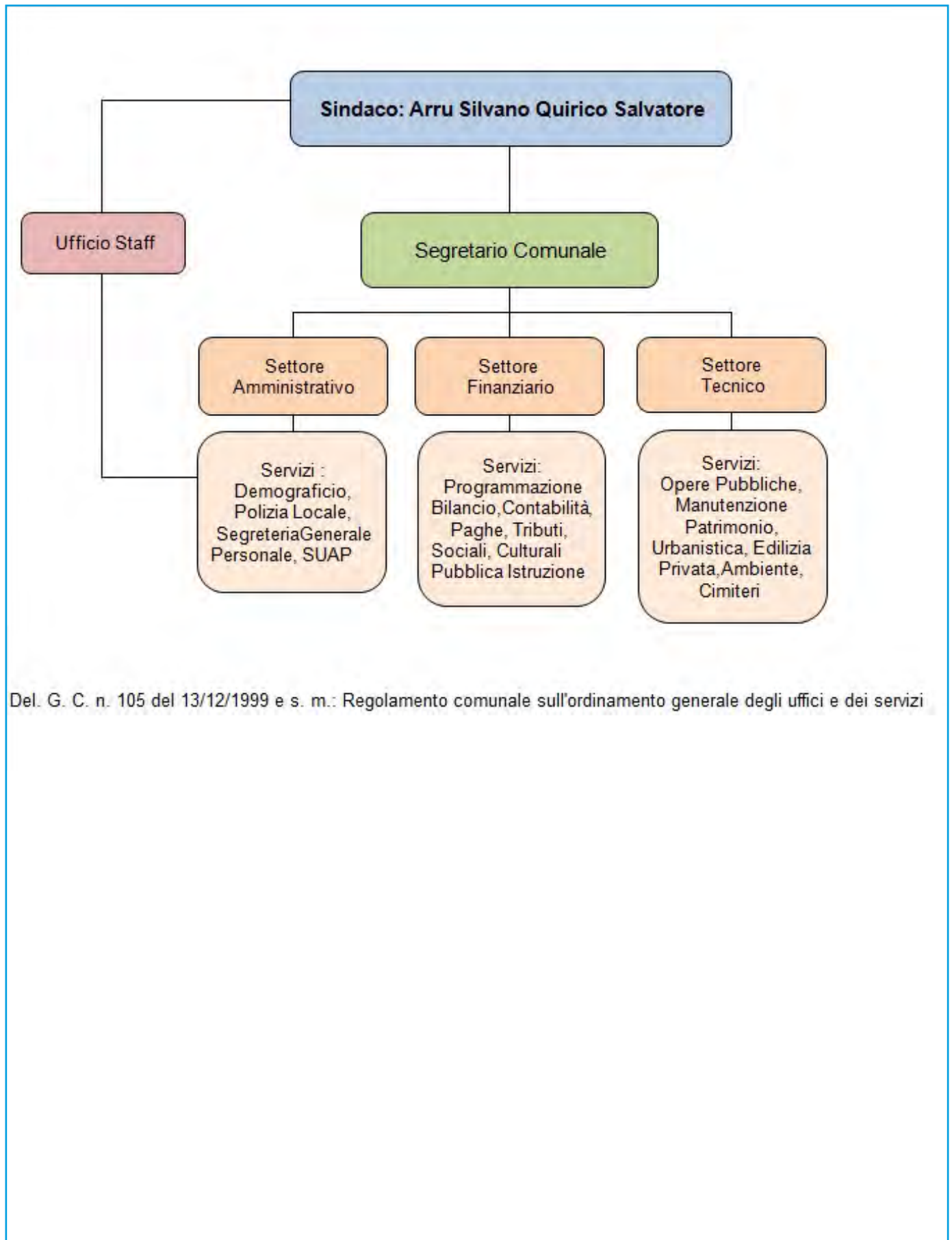

Del. G. C. n. 105 del 13/12/1999 e s. m.: Regolamento comunale sull'ordinamento generale degli uffici e dei servizi



# BOTTIDDA



**Prov. SS** - **Sup. Kmq.** 33,71 - **Abitanti:** 713  
**mt.** 408 s.l.m.

**Codice ISTAT** 090016  
**Codice Catastale** B094  
**C.a.p.** 07010 - **Prefisso Tel.** +39 079

**Ambito Territoriale Ottimale:** GOCEANO  
**Comunità Montana:** GOCEANO

**Distretto Socio Sanitario:** OZIERI  
**PLUS:** DISTRETTO SOCIO - SANITARIO OZIERI

**Festività Santo Patrono:** 7 ottobre Madonna del Rosario

**Via** Goceano, 2  
**Tel.** +39 079 793512  
**Fax** +39 079 793575  
**U.R.P.**

**E-mail:** amministrativo@comune.bottidda.ss.it  
sindaco@comune.bottidda.ss.it  
**PEC:** protocollo.bottidda@pec.comunas.it

## Località e Frazioni

## Aree sub-comunali

## Aree speciali Monte Rasu

## Isole amministrative

## Zone in contestazione



**BOTTIDDA****AMMINISTRATIVE**

31 maggio 2015

**GIUNTA****SINDACO:** Cocco Daniele Secondo**ASSESSORI (3):** Caglia Cinzia, Cocco Antonio Giuseppe, Nieddu Ivo (V.S.),**Liste dei candidati**LISTA CIVICA - BOTTIDDA  
(386 - 100,00% - 8 Seggi)**Candidato Sindaco:** COCCO DANIELE  
SECONDO**MAGGIORANZA (8)**Caglia Cinzia  
Caval Nicolino  
Cocco Antonio Giuseppe  
Licheri Andrea  
Nieddu Ivo  
Satta Maria Rosaria  
Tilocca Mario Antioco  
Usai Manuel**MINORANZA****ELEZIONI REGIONALI 2014****ELEZIONI POLITICHE 2013**

Liste e coalizioni	VOTI	%	Liste e coalizioni	VOTI	%
<b>SANNA LUIGI AMEDEO</b>	1	0,22	Futuro e Libertà	1	0,24
Movimento Zona Franca	0	0,00	Scelta Civica con Monti	23	5,55
<b>Tot. liste</b>	0	0,00	Unione di Centro	8	1,93
<b>CAPPELLACCI UGO</b>	84	18,42	<b>Tot. liste</b>	32	7,72
Fratelli d'Italia Centrodestra Naz.	0	0,00	Rivoluzione Civile	7	1,69
UDC Sardegna	0	0,00	PSD'AZ	7	1,69
Partito UDS Unione dei Sardi	0	0,00	Fare per Fermare il Declino	0	0,0
Movimento Sardegna Zona Franca	0	0,00	Movimento 5 Stelle	80	19,32
Riformatori Sardi Liberal Democr.	0	0,00	Liberali per l'Italia - PLI	0	0,0
Partito Sardo d'Azione	0	0,00	Partito Comunista	5	1,20
Forza Italia Sardegna	0	0,00	Partito Democratico - PD	65	15,70
<b>Tot. liste</b>	0	0,00	Centro Democratico	1	0,24
<b>PIGLIARU FRANCESCO</b>	358	78,50	Sinistra Ecologia e Libertà	157	37,92
Sinistra Ecologia e Libertà	0	0,00	<b>Tot. liste</b>	223	53,86
Partito Democratico della Sardegna	0	0,00	Amnistia Giustizia e Libertà	2	0,48
Centro Democratico	0	0,00	Forza Nuova	0	0,00
Rossomori	0	0,00	Meris	1	0,24
IRS	0	0,00	Indipendenza per la Sardegna	1	0,24
La Base Sardegna Arbau	0	0,00	Fratelli d'Italia	10	2,41
Unione Popolare Cristiana	0	0,00	MIR-Moderati in Rivoluzione	0	0,00
Partito Socialista Italiano	0	0,00	La Destra	1	0,24
Rifond. Comunisti Italiani Sin. Sarda	0	0,00	Il Popolo della Libertà - PDL	42	10,14
Italia dei Valori	0	0,00	Grande Sud - MPA	0	0,00
Partito dei Sardi	0	0,00	Pensionati	2	0,48
<b>Tot. liste</b>	0	0,00	Lega Nord	1	0,24
<b>DEVIAS PIER FRANCO</b>	2	0,43	<b>Tot. liste</b>	56	13,52
Fronte indipendentista Unidu	0	0,00			
<b>Tot. liste</b>	0	0,00			
<b>PILI MAURO</b>	3	0,65			
Mauro Pili Presidente	0	0,00			
Soberania	0	0,00			
Unidos	0	0,00			
Fortza Paris Azione Popolare Sarda	0	0,00			
<b>Tot. liste</b>	0	0,00			
<b>MURGIA MICHELA</b>	8	1,75			
Gentes	0	0,00			
Progres Progetu Republica	0	0,00			
Comunidades	0	0,00			
<b>Tot. liste</b>	0	0,00			

**SEGRETARIO COMUNALE**

Dott.ssa Paola Spissu

**REVISORE DEI CONTI**

Dott. Giovanni Mario Mondo Tiana



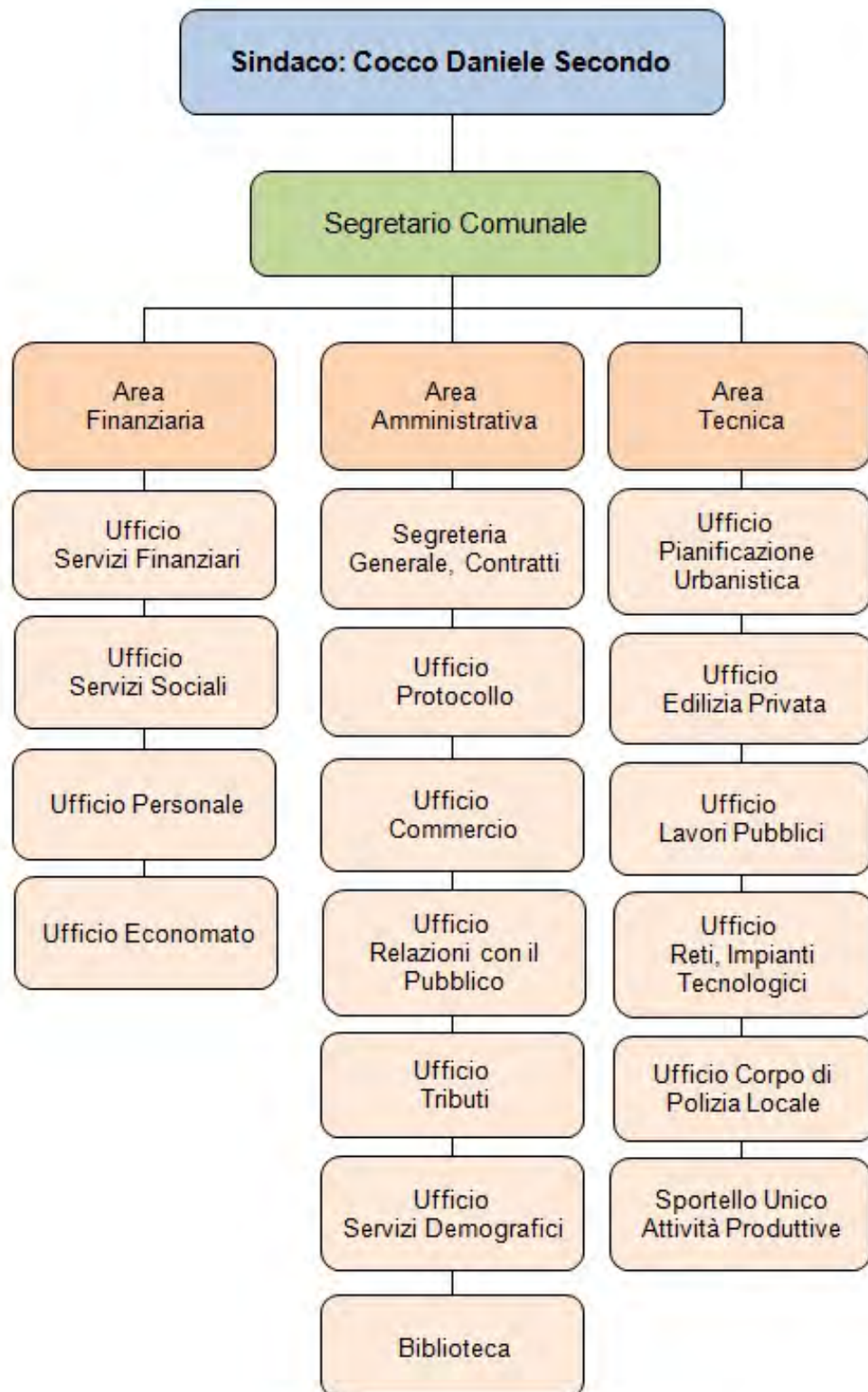

Del. G. C. n. 54 del 23.12.2011: Regolamento di organizzazione degli uffici e dei servizi



# BULTEI



Prov. SS - Sup. Kmq. 96,83 - Abitanti: 1.005  
mt. 509 s.l.m.

Codice ISTAT 090018  
Codice Catastale B264  
C.a.p. 07010 - Prefisso Tel. +39 079

Ambito Territoriale Ottimale: GOCEANO  
Comunità Montana: GOCEANO

Distretto Socio Sanitario: OZIERI  
PLUS: DISTRETTO SOCIO - SANITARIO OZIERI

Festività Santo Patrono: 20 luglio Santa Margherita

Via Risorgimento, 1  
Tel. +39 079 795708 - 5627100  
Fax +39 079 795852  
U.R.P.

E-mail: protocollo@comune.bultei.ss.it  
bultei.sindaco@tiscali.it  
PEC: comunebultei@legpec.it



## Località e Frazioni

Cantoniera Benetutti  
Casa Betania Località "Sa Pastia"  
Casa Forestale Fiorentini  
Località Sa Fraigada  
Località Su Tassu  
Ponte de Biseia  
Chiesa San Saturnino  
Terme San Saturnino

## Aree sub-comunali

### Aree speciali

Fontana Soletta  
Foresta Demaniale Fiorentini  
Monte Ispedumele  
Monte Orovò  
Monte Pizzu e Asprisargiu  
Riu Mannu  
Terme di San Saturnino

## Isole amministrative

## Zone in contestazione



**BULTEI****AMMINISTRATIVE**

31 maggio 2015

**GIUNTA****SINDACO:** Fois Francesco**ASSESSORI (3):** Falchi Giovannino (V.S.), Mugoni Mirella, Sanna Ilaria**Liste dei candidati**

LISTA CIVICA - INSIEME PER BULTEI

(588 - 100,00% - 12 Seggi)

**Candidato Sindaco:** FOIS FRANCESCO**MAGGIORANZA (12)**

Arca Daniele  
 Falchi Bachisio  
 Falchi Giovannino  
 Manca Gianmario  
 Meledina Margherita Vittoria  
 Mugoni Giovanni  
 Mugoni Mirella  
 Orritos Mino  
 Saba Giovanni Battista  
 Sanna Ilaria  
 Sini Lorenza  
 Tanda Sebastiano

**MINORANZA****ELEZIONI REGIONALI 2014****ELEZIONI POLITICHE 2013**

Liste e coalizioni	VOTI	%	Liste e coalizioni	VOTI	%
<b>SANNA LUIGI AMEDEO</b>	<b>0</b>	<b>0,00</b>	Futuro e Libertà	2	0,39
Movimento Zona Franca	0	0,00	Scelta Civica con Monti	35	6,83
<b>Tot. liste</b>	<b>0</b>	<b>0,00</b>	Unione di Centro	12	2,34
<b>CAPPELLACCI UGO</b>	<b>181</b>	<b>33,95</b>	<b>Tot. liste</b>	<b>49</b>	<b>9,57</b>
Fratelli d'Italia Centrodestra Naz.	2	0,39	Rivoluzione Civile	11	2,14
UDC Sardegna	120	23,57	PSD'AZ	6	1,17
Partito UDS Unione dei Sardi	2	0,39	Fare per Fermare il Declino	0	0,00
Movimento Sardegna Zona Franca	2	0,39	Movimento 5 Stelle	74	14,45
Riformatori Sardi Liberal Democr.	6	1,17	Liberali per l'Italia - PLI	2	0,39
Partito Sardo d'Azione	42	8,25	Partito Comunista	3	0,58
Forza Italia Sardegna	52	10,21	Partito Democratico - PD	259	50,58
<b>Tot. liste</b>	<b>226</b>	<b>44,40</b>	Centro Democratico	11	2,14
<b>PIGLIARU FRANCESCO</b>	<b>326</b>	<b>61,16</b>	Sinistra Ecologia e Libertà	26	5,07
Sinistra Ecologia e Libertà	84	16,50	<b>Tot. liste</b>	<b>296</b>	<b>57,81</b>
Partito Democratico della Sardegna	90	17,68	Amnistia Giustizia e Libertà	1	0,19
Centro Democratico	2	0,39	Forza Nuova	0	0,00
Rossomori	6	1,17	Meris	1	0,19
IRS	1	0,19	Indipendenza per la Sardegna	4	0,78
La Base Sardegna Arbau	1	0,19	Fratelli d'Italia	8	1,56
Unione Popolare Cristiana	41	8,05	MIR-Moderati in Rivoluzione	2	0,39
Partito Socialista Italiano	1	0,19	La Destra	2	0,39
Rifond. Comunisti Italiani Sin. Sarda	18	3,53	Il Popolo della Libertà - PDL	50	9,76
Italia dei Valori	9	1,76	Grande Sud - MPA	0	0,00
Partito dei Sardi	13	2,55	Pensionati	1	0,19
<b>Tot. liste</b>	<b>266</b>	<b>52,26</b>	Lega Nord	2	0,39
<b>DEVIAS PIER FRANCO</b>	<b>1</b>	<b>0,18</b>	<b>Tot. liste</b>	<b>65</b>	<b>12,69</b>
Fronte indipendentista Unidu	0	0,00			
<b>Tot. liste</b>	<b>0</b>	<b>0,00</b>			
<b>PILI MAURO</b>	<b>6</b>	<b>1,12</b>			
Mauro Pili Presidente	3	0,58			
Soberania	0	0,00			
Unidos	8	1,57			
Fortza Paris Azione Popolare Sarda	0	0,00			
<b>Tot. liste</b>	<b>11</b>	<b>2,16</b>			
<b>MURGIA MICHELA</b>	<b>19</b>	<b>3,56</b>			
Gentes	2	0,39			
Progres Progetu Republica	3	0,58			
Comunidades	1	0,19			
<b>Tot. liste</b>	<b>6</b>	<b>1,17</b>			

**SEGRETARIO COMUNALE**

Dott. Filippo Potenza

**REVISORE DEI CONTI**

Dott. Antonello Canu



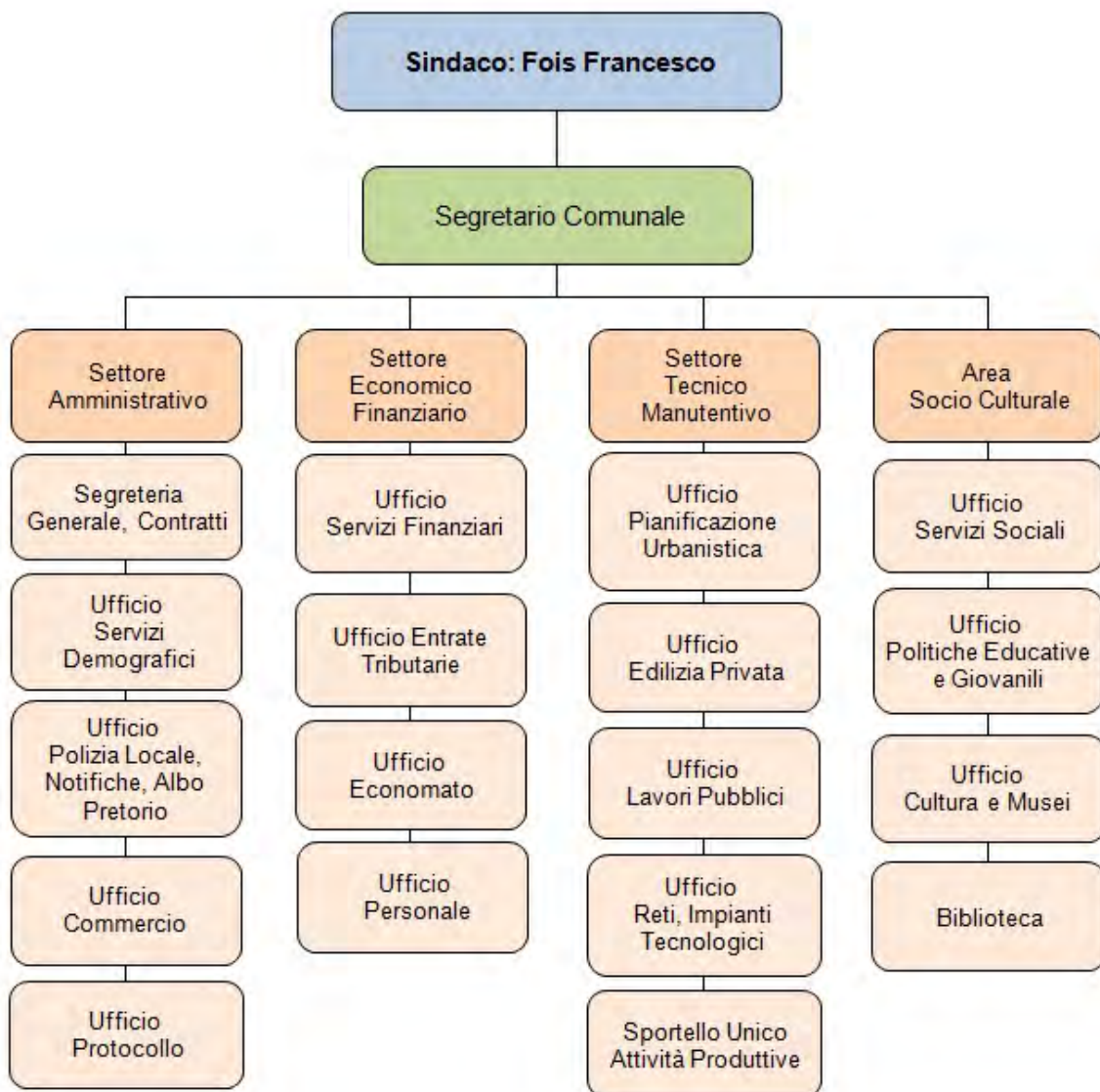

Del. G.C. n. 42 del 30.05.2003 e s. m.: Regolamento Comunale sull'ordinamento degli uffici e dei servizi



# BULZI



**Prov. SS** - **Sup. Kmq.** 21,67 - **Abitanti:** 533  
**mt.** 201 s.l.m.

**Codice ISTAT** 090019  
**Codice Catastale** B265  
**C.a.p.** 07030 - **Prefisso Tel.** +39 079

**Ambito Territoriale Ottimale:** ANGLONA  
**Unione di Comuni:** DELL'ANGLONA E DELLA BASSA VALLE DEL COGHINAS

**Distretto Socio Sanitario:** SASSARI  
**PLUS:** DISTRETTO SOCIO - SANITARIO SASSARI

**Festività Santo Patrono:** 20 gennaio San Sebastiano

**Via** Celestino Segni, 3  
**Tel.** +39 079 588845  
**Fax** +39 079 588343  
**U.R.P.**

**E-mail:** amministrativo@comune.bulzi.ss.it  
sindaco@comune.bulzi.ss.it  
**PEC:** protocollo@pec.comune.bulzi.ss.it

**Località e Frazioni**

**Aree sub-comunali**

**Aree speciali**

**Isole amministrative**

**Zone in contestazione**



**BULZI****GIUNTA****AMMINISTRATIVE**

10 - 11 giugno 2012

**COMMISSARIO STRAORDINARIO:** Dott. Giuseppe Burrai (DPGR n. 99 del 15.9.2015)**Liste dei candidati**CAMBIARE PER CRESCERE  
(281 - 62,03% - 5 Seggi)**Candidato Sindaco:** VACCA STEFANO  
MATTIA ITALOCONTINUITA' E COERENZA  
(172 - 37,96% - 3 Seggi)**Candidato Sindaco:** SARDU PALMIRO  
FAUSTO**MAGGIORANZA ()****MINORANZA ()****ELEZIONI REGIONALI 2014****ELEZIONI POLITICHE 2013****SEGRETARIO COMUNALE**  
Dott.ssa Marina Piras**REVISORE DEI CONTI**  
Rag. Sandra Maria Casula

Liste e coalizioni	VOTI	%	Liste e coalizioni	VOTI	%
<b>SANNA LUIGI AMEDEO</b>	<b>0</b>	<b>0,00</b>	Futuro e Libertà	2	0,61
Movimento Zona Franca	0	0,00	Scelta Civica con Monti	15	4,58
<b>Tot. liste</b>	<b>0</b>	<b>0,00</b>	Unione di Centro	22	6,72
<b>CAPPELLACCI UGO</b>	<b>208</b>	<b>59,59</b>	<b>Tot. liste</b>	<b>39</b>	<b>11,92</b>
Fratelli d'Italia Centrodestra Naz.	1	0,29	Rivoluzione Civile	11	3,36
UDC Sardegna	5	1,45	PSD'AZ	15	4,58
Partito UDS Unione dei Sardi	55	16,03	Fare per Fermare il Declino	0	0,00
Movimento Sardegna Zona Franca	0	0,00	Movimento 5 Stelle	78	23,85
Riformatori Sardi Liberal Democr.	1	0,29	Liberali per l'Italia - PLI	0	0,00
Partito Sardo d'Azione	159	46,35	Partito Comunista	1	0,30
Forza Italia Sardegna	21	6,12			
<b>Tot. liste</b>	<b>242</b>	<b>70,55</b>	Partito Democratico - PD	73	22,32
<b>PIGLIARU FRANCESCO</b>	<b>120</b>	<b>34,38</b>	Centro Democratico	3	0,91
Sinistra Ecologia e Libertà	5	1,45	Sinistra Ecologia e Libertà	7	2,14
Partito Democratico della Sardegna	65	18,95	<b>Tot. liste</b>	<b>83</b>	<b>25,38</b>
Centro Democratico	10	2,91	Amnistia Giustizia e Libertà	0	0,00
Rossomori	1	0,29	Forza Nuova	0	0,00
IRS	2	0,58	Meris	2	0,61
La Base Sardegna Arbau	0	0,00	Indipendenza per la Sardegna	0	0,00
Unione Popolare Cristiana	0	0,00			
Partito Socialista Italiana	1	0,29	Fratelli d'Italia	3	0,91
Rifond. Comunisti Italiani Sin. Sarda	2	0,58	MIR-Moderati in Rivoluzione	29	8,86
Italia dei Valori	2	0,58	La Destra	6	1,83
Partito dei Sardi	5	1,45	Il Popolo della Libertà - PDL	56	17,12
<b>Tot. liste</b>	<b>93</b>	<b>27,11</b>	Grande Sud - MPA	2	0,61
<b>DEVIAS PIER FRANCO</b>	<b>1</b>	<b>0,28</b>	Pensionati	2	0,61
Fronte indipendentista Unidu	0	0,00	Lega Nord	0	0,00
<b>Tot. liste</b>	<b>0</b>	<b>0,00</b>	<b>Tot. liste</b>	<b>98</b>	<b>29,96</b>
<b>PILI MAURO</b>	<b>5</b>	<b>1,43</b>			
Mauro Pili Presidente	0	0,00			
Soberania	0	0,00			
Unidos	6	1,74			
Fortza Paris Azione Popolare Sarda	0	0,00			
<b>Tot. liste</b>	<b>6</b>	<b>1,75</b>			
<b>MURGIA MICHELA</b>	<b>15</b>	<b>4,29</b>			
Gentes	0	0,00			
Progres Progetu Republica	1	0,29			
Comunidades	1	0,29			
<b>Tot. liste</b>	<b>2</b>	<b>0,58</b>			



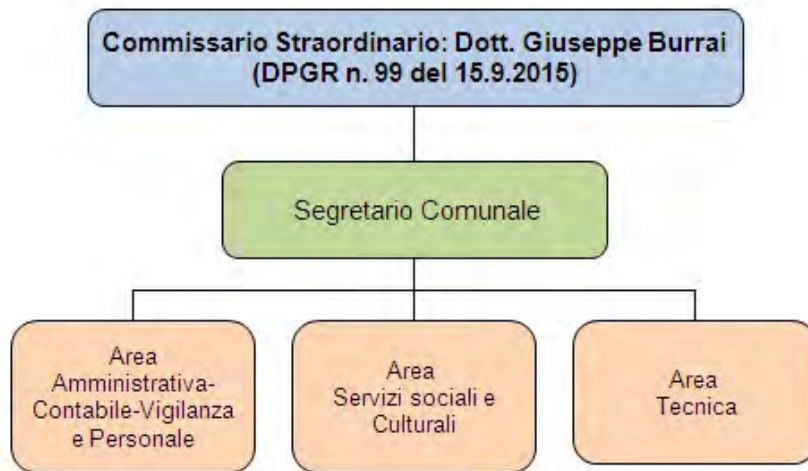

Del. G. C. n. 27 del 31.03.1999 e ss. mm.: Regolamento comunale sull'ordinamento degli uffici e dei servizi



# BURGOS



Prov. SS - Sup. Kmq. 18,08 - Abitanti: 941  
mt. 573 s.l.m.

Codice ISTAT 090020  
Codice Catastale B276  
C.a.p. 07010 - Prefisso Tel. +39 079

Ambito Territoriale Ottimale: GOCEANO  
Comunità Montana: GOCEANO

Distretto Socio Sanitario: OZIERI  
PLUS: DISTRETTO SOCIO - SANITARIO OZIERI

Festività Santo Patrono: 17 gennaio Sant'Antonio Abate

Via Marconi, 1  
Tel. +39 079 793505  
Fax +39 079 793004  
U.R.P.

E-mail: [info@comuneburgos.gov.it](mailto:info@comuneburgos.gov.it)  
PEC: [protocollo.burgos@pec.comunas.it](mailto:protocollo.burgos@pec.comunas.it)

## Località e Frazioni

## Aree sub-comunali

**Aree speciali**  
Foresta Burgos

## Isole amministrative

## Zone in contestazione



**BURGOS****AMMINISTRATIVE**

31 maggio 2015

**GIUNTA****SINDACO:** Arras Salvatore**ASSESSORI (3):** Canu Giovanni, Nieddu Tonino (V.S.), Salis Leonardo**Liste dei candidati**LISTA CIVICA - CONTINUITA' E SVILUPPO  
(416 - 100,00% - 9 Seggi)**Candidato Sindaco:** ARRAS SALVATORE**MAGGIORANZA (9)**Canu Giovanni  
Canu Roberto  
Nieddu Tonino  
Piras Fabio  
Pischedda Michele  
Salis Alessandra  
Salis Leonardo  
Solinas Domenico  
Zoeddu Stefano**MINORANZA****ELEZIONI REGIONALI 2014****ELEZIONI POLITICHE 2013**

Liste e coalizioni	VOTI	%	Liste e coalizioni	VOTI	%
<b>SANNA LUIGI AMEDEO</b>	<b>2</b>	<b>0,34</b>	Futuro e Libertà	3	0,66
Movimento Zona Franca	1	0,17	Scelta Civica con Monti	12	2,67
<b>Tot. liste</b>	<b>1</b>	<b>0,17</b>	Unione di Centro	33	7,36
<b>CAPPELLACCI UGO</b>	<b>219</b>	<b>37,18</b>	<b>Tot. liste</b>	<b>48</b>	<b>10,71</b>
Fratelli d'Italia Centrodestra Naz.	1	0,17	Rivoluzione Civile	14	3,12
UDC Sardegna	43	7,35	PSD'AZ	4	0,89
Partito UDS Unione dei Sardi	24	4,10	Fare per Fermare il Declino	2	0,44
Movimento Sardegna Zona Franca	1	0,17	Movimento 5 Stelle	106	23,66
Riformatori Sardi Liberal Democr.	16	2,73	Liberali per l'Italia - PLI	0	0,00
Partito Sardo d'Azione	68	11,62	Partito Comunista	4	0,89
Forza Italia Sardegna	56	9,57	Partito Democratico - PD	107	23,88
<b>Tot. liste</b>	<b>209</b>	<b>35,72</b>	Centro Democratico	3	0,66
<b>PIGLIARU FRANCESCO</b>	<b>342</b>	<b>58,06</b>	Sinistra Ecologia e Libertà	68	15,17
Sinistra Ecologia e Libertà	181	30,94	<b>Tot. liste</b>	<b>178</b>	<b>39,73</b>
Partito Democratico della Sardegna	65	11,11	Amnistia Giustizia e Libertà	2	0,44
Centro Democratico	3	0,51	Forza Nuova	0	0,00
Rossomori	1	0,17	Meris	2	0,44
IRS	0	0,00	Indipendenza per la Sardegna	1	0,22
La Base Sardegna Arbau	2	0,34	Fratelli d'Italia	14	3,12
Unione Popolare Cristiana	75	12,82	MIR-Moderati in Rivoluzione	0	0,00
Partito Socialista Italiana	0	0,00	La Destra	0	0,00
Rifond. Comunisti Italiani Sin. Sarda	10	1,70	Il Popolo della Libertà - PDL	59	13,16
Italia dei Valori	0	0,00	Grande Sud - MPA	13	2,90
Partito dei Sardi	19	3,24	Pensionati	1	0,22
<b>Tot. liste</b>	<b>356</b>	<b>60,85</b>	Lega Nord	0	0,00
<b>DEVIAS PIER FRANCO</b>	<b>7</b>	<b>1,18</b>	<b>Tot. liste</b>	<b>87</b>	<b>19,41</b>
Fronte indipendentista Unidu	3	0,51			
<b>Tot. liste</b>	<b>3</b>	<b>0,51</b>			
<b>PILI MAURO</b>	<b>6</b>	<b>1,01</b>			
Mauro Pili Presidente	4	0,68			
Soberania	0	0,00			
Unidos	2	0,34			
Fortza Paris Azione Popolare Sarda	0	0,00			
<b>Tot. liste</b>	<b>6</b>	<b>1,02</b>			
<b>MURGIA MICHELA</b>	<b>13</b>	<b>2,20</b>			
Gentes	8	1,36			
Progres Progetu Republica	1	0,17			
Comunidades	1	0,17			
<b>Tot. liste</b>	<b>10</b>	<b>1,71</b>			

**SEGRETARIO COMUNALE**

Dott. Stefano Polselli

**REVISORE DEI CONTI**

Dott.ssa Maria Giovanna Carroni



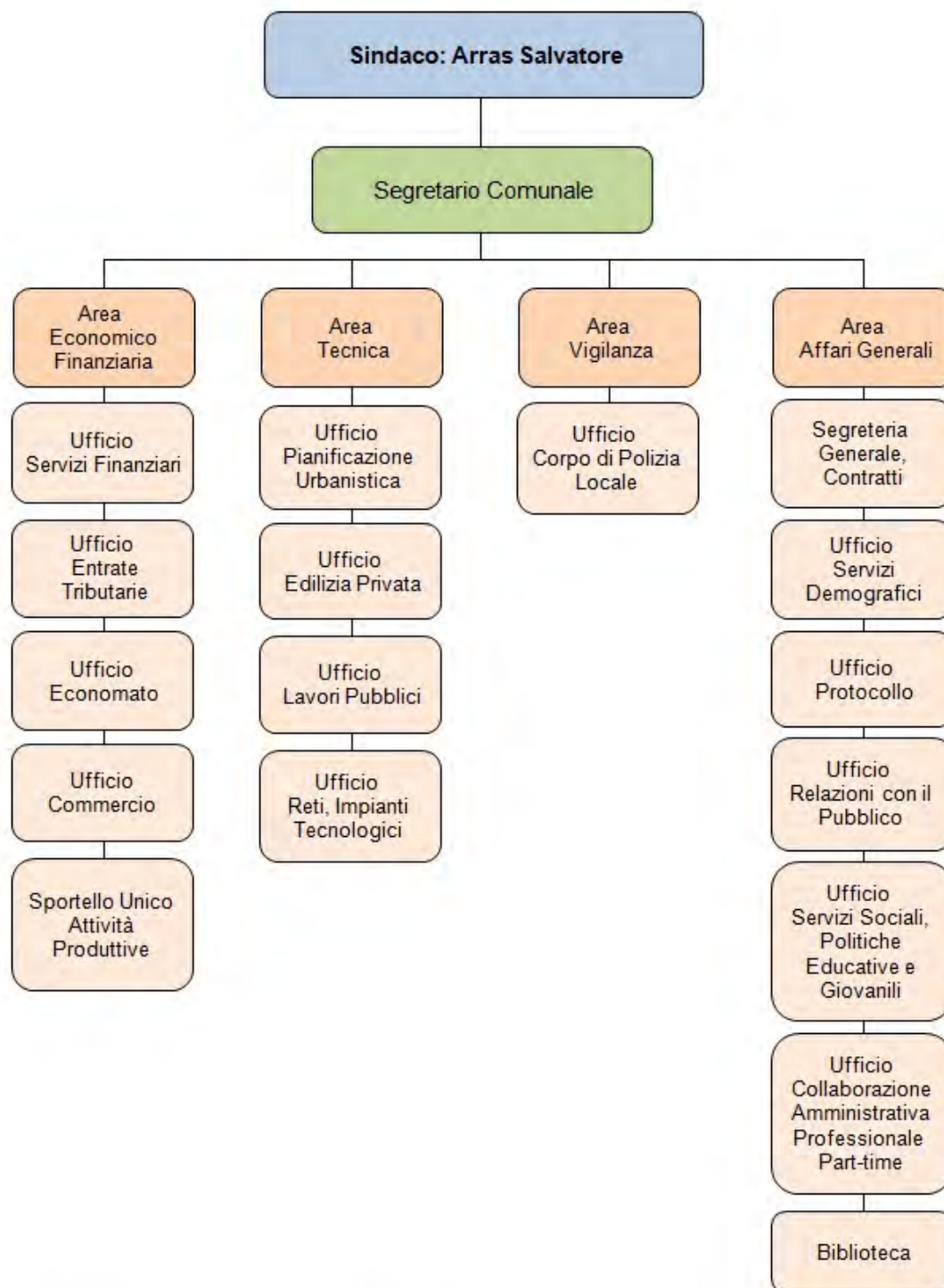

Del. G. C. n. 8 del 18.05.2000 e ss. mm.: Regolamento comunale sull'ordinamento degli uffici e dei servizi



# CARGEGHE



Prov. SS - Sup. Kmq. 12,05 - Abitanti: 650  
mt. 334 s.l.m.

Codice ISTAT 090022  
Codice Catastale B772  
C.a.p. 07030 - Prefisso Tel. +39 079

Ambito Territoriale Ottimale: ROMANGIA  
Unione di Comuni: COROS

Distretto Socio Sanitario: SASSARI  
PLUS: DISTRETTO SOCIO - SANITARIO SASSARI

Festività Santo Patrono: 15 luglio SS. Quirico e Giulitta

Via Brigata Sassari, 1  
Tel. +39 079 3440110  
Fax +39 079 345001  
U.R.P.

E-mail: [comune.cargeghe@tiscali.it](mailto:comune.cargeghe@tiscali.it)  
[sindaco@comune.cargeghe.ss.it](mailto:sindaco@comune.cargeghe.ss.it)  
PEC: [affarigenerali.cargeghe@pec.comunas.it](mailto:affarigenerali.cargeghe@pec.comunas.it)

## Località e Frazioni

Pescialzu (*domus de janas*)  
Pedras Serradas (*domus de janas*)  
S'Elighe Entosu (*necropoli*)  
Sos Baiolos (*strada romana*)  
Stazione di Campomela  
Zona Ind.le Campomela - Sa Serra

## Aree sub-comunali

## Aree speciali

## Isole amministrative

## Zone in contestazione



**CARGEGHE****AMMINISTRATIVE**

15 - 16 maggio 2011

**GIUNTA****SINDACO:** Oggiano Salvatore**ASSESSORI (4):** Mastino Lorenzo (V. S.), Spanu Maria Agostina, Tilocca Marco (Est.), Tolu Nando**Liste dei candidati**

CARGEGHE PROTAGONISTA

(234 - 50,53% - 8 Seggi)

**Candidato Sindaco:** OGGIANO SALVATORE

INSIEME PER CARGEGHE

(229 - 49,46% - 4 Seggi)

**Candidato Sindaco:** SPADA FRANCO**MAGGIORANZA (8)**

Abis Francesco  
 Ibba Romolo  
 Ledda Franca Maria  
 Mastino Lorenzo  
 Porcheddu Daniele  
 Spanu Maria Agostina  
 Tilocca Massimo  
 Tolu Nando

**MINORANZA (4)**

Marras Salvatore  
 Ruiu Giuseppe  
 Spada Franco  
 Tanca Vincenzo

**ELEZIONI REGIONALI 2014****ELEZIONI POLITICHE 2013**

Liste e coalizioni	VOTI	%	Liste e coalizioni	VOTI	%
<b>SANNA LUIGI AMEDEO</b>	<b>0</b>	<b>0,00</b>	Futuro e Libertà	3	0,92
Movimento Zona Franca	0	0,00	Scelta Civica con Monti	23	7,07
<b>Tot. liste</b>	<b>0</b>	<b>0,00</b>	Unione di Centro	3	0,92
<b>CAPPELLACCI UGO</b>	<b>95</b>	<b>29,50</b>	<b>Tot. liste</b>	<b>29</b>	<b>8,92</b>
Fratelli d'Italia Centrodestra Naz.	3	0,95	Rivoluzione Civile	16	4,92
UDC Sardegna	10	3,19	PSD'AZ	2	0,61
Partito UDS Unione dei Sardi	3	0,95	Fare per Fermare il Declino	0	0,00
Movimento Sardegna Zona Franca	1	0,31	Movimento 5 Stelle	75	23,07
Riformatori Sardi Liberal Democr.	32	10,22	Liberali per l'Italia - PLI	2	0,61
Partito Sardo d'Azione	21	6,70	Partito Comunista	0	0,00
Forza Italia Sardegna	28	8,94	Partito Democratico - PD	116	35,69
<b>Tot. liste</b>	<b>98</b>	<b>31,31</b>	Centro Democratico	1	0,30
<b>PIGLIARU FRANCESCO</b>	<b>207</b>	<b>64,28</b>	Sinistra Ecologia e Libertà	18	5,53
Sinistra Ecologia e Libertà	20	6,38	<b>Tot. liste</b>	<b>135</b>	<b>41,53</b>
Partito Democratico della Sardegna	76	24,28	Amnistia Giustizia e Libertà	1	0,30
Centro Democratico	2	0,63	Forza Nuova	0	0,00
Rossomori	0	0,00	Meris	1	0,30
IRS	10	3,19	Indipendenza per la Sardegna	2	0,61
La Base Sardegna Arbau	0	0,00	Fratelli d'Italia	13	4,00
Unione Popolare Cristiana	1	0,31	MIR-Moderati in Rivoluzione	0	0,00
Partito Socialista Italiana	78	24,92	La Destra	0	0,00
Rifond. Comunisti Italiani Sin. Sarda	4	1,27	Il Popolo della Libertà - PDL	35	10,76
Italia dei Valori	3	0,95	Grande Sud - MPA	11	3,38
Partito dei Sardi	6	1,91	Pensionati	2	0,61
<b>Tot. liste</b>	<b>200</b>	<b>63,89</b>	Lega Nord	1	0,30
<b>DEVIAS PIER FRANCO</b>	<b>2</b>	<b>0,62</b>	<b>Tot. liste</b>	<b>62</b>	<b>19,07</b>
Fronte indipendentista Unidu	2	0,63			
<b>Tot. liste</b>	<b>2</b>	<b>0,63</b>			
<b>PILI MAURO</b>	<b>5</b>	<b>1,55</b>			
Mauro Pili Presidente	0	0,00			
Soberania	0	0,00			
Unidos	5	1,59			
Fortza Paris Azione Popolare Sarda	0	0,00			
<b>Tot. liste</b>	<b>5</b>	<b>1,59</b>			
<b>MURGIA MICHELA</b>	<b>13</b>	<b>4,03</b>			
Gentes	2	0,63			
Progres Progetu Republica	5	1,59			
Comunidades	1	0,31			
<b>Tot. liste</b>	<b>8</b>	<b>2,55</b>			

**SEGRETARIO COMUNALE**  
Dott. Giovanni Antonio Sancio**REVISORE DEI CONTI**  
Dott. Gerolamo Meloni

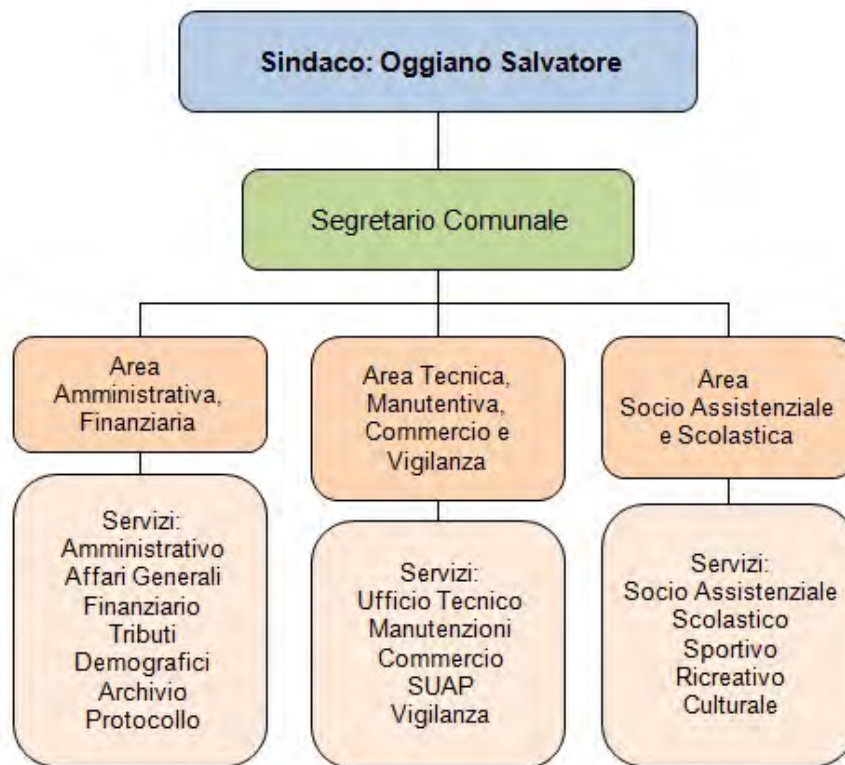

Del. G. C. n. 48 del 15.05.1998 e ss. mm.: Regolamento comunale sull'ordinamento generale degli uffici e dei servizi



# CASTELSARDO



Prov. SS - Sup. Km<sup>2</sup>. 43,34 - Abitanti: 5.814  
mt. 114 s.l.m.

Codice ISTAT 090023  
Codice Catastale C272  
C.a.p. 07031 - Prefisso Tel. +39 079

Ambito Territoriale Ottimale: ANGLONA  
Unione di Comuni: ----

Distretto Socio Sanitario: SASSARI  
PLUS: DISTRETTO SOCIO - SANITARIO SASSARI

Festività Santo Patrono: 17 gennaio Sant'Antonio abate

Via Vittorio Emanuele, 2  
Tel. +39 079 478400 - 4780945 (Segr. Sind.)  
Fax +39 079 478481  
U.R.P. +39 079 478400 [protocollo@comune.castelsardo.ss.it](mailto:protocollo@comune.castelsardo.ss.it)  
Mail: [protocollo@comune.castelsardo.ss.it](mailto:protocollo@comune.castelsardo.ss.it)  
[sindaco@comune.castelsardo.ss.it](mailto:sindaco@comune.castelsardo.ss.it)  
PEC: [protocollo@pec.comune.castelsardo.ss.it](mailto:protocollo@pec.comune.castelsardo.ss.it)

## Località e Frazioni

Baia Ostina  
Cala del Porto  
Lu Bagnu  
Multeddu  
Pedra Sciolta  
Punta Tramontana  
San Giovanni  
Terrabianca

## Aree sub-comunali

## Aree speciali

Isola Molino

## Isole amministrative

## Zone in contestazione



## CASTELSARDO



### AMMINISTRATIVE

25 maggio 2014

## GIUNTA

**SINDACO:** Cuccureddu Angelo Francesco

**ASSESSORI (4):** Fiori Massimiliano, Frassetto Maria Speranza, Suzzarellu Salvatore (V.S.), Tiroto Maria Lucia

### Liste dei candidati

LISTA CIVICA - INSIEME PER CRESCERE  
(2138 - 63,14% - 11 Seggi)  
**Candidato Sindaco:** CUCCUREDDU ANGELO  
FRANCESCO

LISTA CIVICA - CASTELSARDO 3.0  
(1248 - 36,85% - 5 Seggi)  
**Candidato Sindaco:** SANTONI MATTEO  
GIOVANNI

### MAGGIORANZA (11)

Bua Silvia  
Colombino Daniela  
Fiori Antonella  
Fiori Massimiliano  
Frassetto Maria Speranza  
Posadino Renato  
Ruiu Valentina  
Salvo Michele  
Serra Giuseppe  
Suzzarellu Salvatore  
Tiroto Maria Lucia

### MINORANZA (5)

Budroni Mario  
Borrielli Rino  
Falloni Giovanni  
Ruzzu Giuseppe  
Sini Nicola

### ELEZIONI REGIONALI 2014

### ELEZIONI POLITICHE 2013

Liste e coalizioni	VOTI	%	Liste e coalizioni	VOTI	%
<b>SANNA LUIGI AMEDEO</b>	<b>6</b>	<b>0,20</b>	Futuro e Libertà	12	0,37
Movimento Zona Franca	6	0,21	Scelta Civica con Monti	98	3,03
<b>Tot. liste</b>	<b>6</b>	<b>0,21</b>	Unione di Centro	31	0,95
<b>CAPPELLACCI UGO</b>	<b>1832</b>	<b>62,59</b>	<b>Tot. liste</b>	<b>141</b>	<b>4,36</b>
Fratelli d'Italia Centrodestra Naz.	13	0,46	Rivoluzione Civile	28	0,86
UDC Sardegna	46	1,63	PSD'AZ	675	20,87
Partito UDS Unione dei Sardi	27	0,96	Fare per Fermare il Declino	2	0,06
Movimento Sardegna Zona Franca	17	0,60	Movimento 5 Stelle	597	18,46
Riformatori Sardi Liberal Democr.	772	27,47	Liberali per l'Italia - PLI	7	0,21
Partito Sardo d'Azione	908	32,31	Partito Comunista	4	0,12
Forza Italia Sardegna	150	5,33	Partito Democratico - PD	503	15,55
<b>Tot. liste</b>	<b>1.933</b>	<b>68,79</b>	Centro Democratico	3	0,09
<b>PIGLIARU FRANCESCO</b>	<b>885</b>	<b>30,23</b>	Sinistra Ecologia e Libertà	35	1,08
Sinistra Ecologia e Libertà	15	0,53	<b>Tot. liste</b>	<b>541</b>	<b>16,73</b>
Partito Democratico della Sardegna	454	16,15	Amnistia Giustizia e Libertà	8	0,24
Centro Democratico	15	0,53	Forza Nuova	4	0,12
Rossonori	12	0,42	Meris	5	0,15
IRS	179	6,37	Indipendenza per la Sardegna	11	0,34
La Base Sardegna Arbau	11	0,39	Fratelli d'Italia	12	0,37
Unione Popolare Cristiana	9	0,32	MIR-Moderati in Rivoluzione	14	0,43
Partito Socialista Italiano	9	0,32	La Destra	12	0,37
Rifond. Comunisti Italiani Sin. Sarda	18	0,64	Il Popolo della Libertà - PDL	409	12,65
Italia dei Valori	9	0,32	Grande Sud - MPA	757	23,41
Partito dei Sardi	42	1,49	Pensionati	6	0,18
<b>Tot. liste</b>	<b>773</b>	<b>27,50</b>	Lega Nord	0	0,00
<b>DEVIAS PIER FRANCO</b>	<b>10</b>	<b>0,34</b>	<b>Tot. liste</b>	<b>1210</b>	<b>37,42</b>
Fronte indipendentista Unidu	3	0,10			
<b>Tot. liste</b>	<b>3</b>	<b>0,10</b>			
<b>PILI MAURO</b>	<b>76</b>	<b>2,59</b>			
Mauro Pili Presidente	19	0,67			
Soberania	0	0,00			
Unidos	40	1,42			
Fortza Paris Azione Popolare Sarda	3	0,10			
<b>Tot. liste</b>	<b>62</b>	<b>2,20</b>			
<b>MURGIA MICHELA</b>	<b>118</b>	<b>4,03</b>			
Gentes	9	0,32			
Progres Progetu Republica	17	0,60			
Comunidades	7	0,24			
<b>Tot. liste</b>	<b>33</b>	<b>1,17</b>			



### SEGRETARIO COMUNALE

Dott. Giancarlo Carta

### REVISORE DEI CONTI

Dott. Oreste Antignano



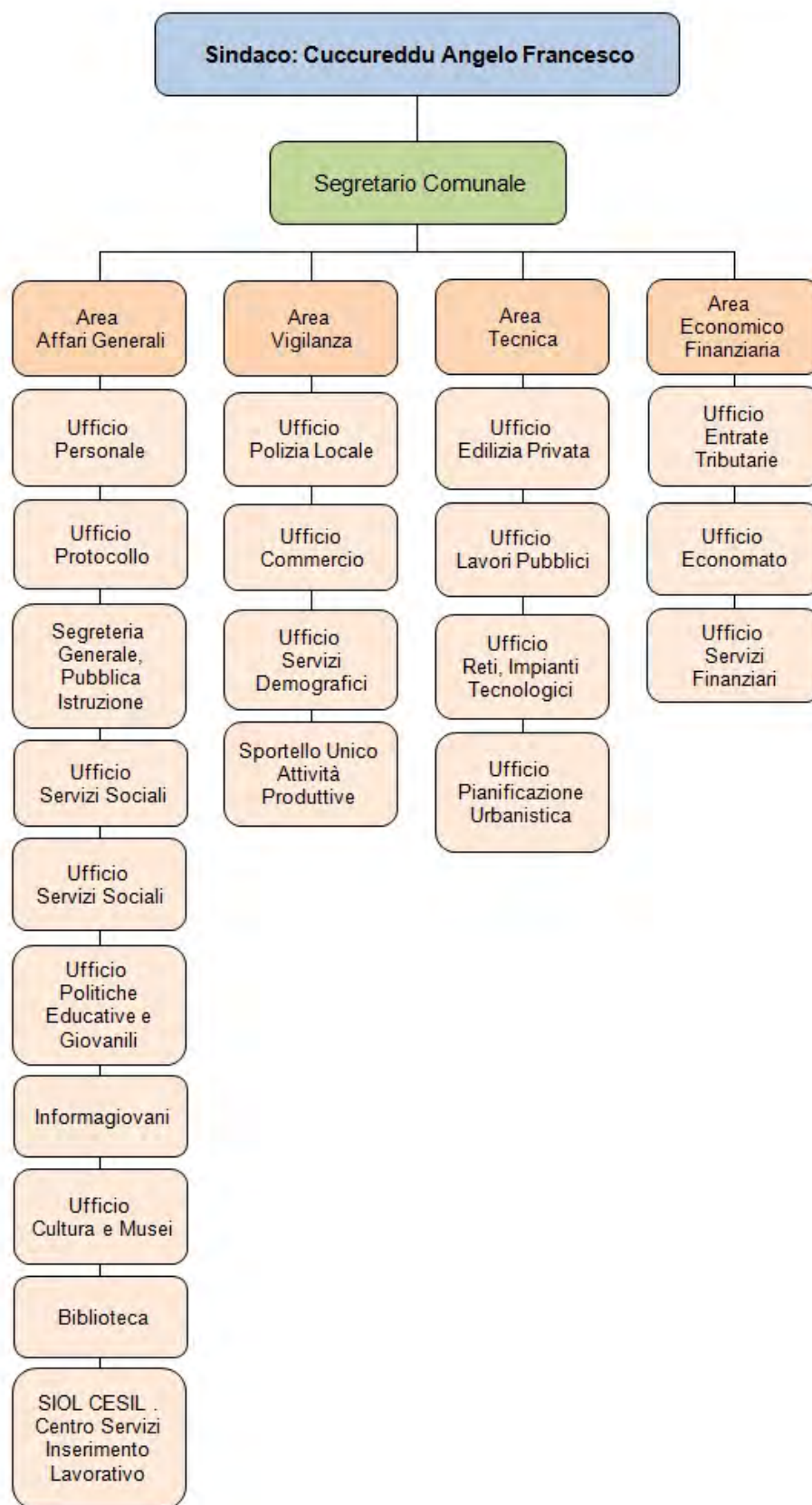

Del. G. C. n. 138 del 29.07.2004 e ss. mm. ii.: Regolamento sull'organizzazione degli uffici e dei servizi



# CHERMULE



Prov. SS - Sup. Kmq. 24,25 - Abitanti: 443  
mt. 550 s.l.m.

Codice ISTAT 090024  
Codice Catastale C600  
C.a.p. 07040 - Prefisso Tel. +39 079

Ambito Territoriale Ottimale: MEILOGU  
Unione di Comuni: MEILOGU

Distretto Socio Sanitario: ALGHERO  
PLUS: DISTRETTO SOCIO - SANITARIO ALGHERO

Festività Santo Patrono: 29 settembre San Gabriele

Piazza Parrocchia, 7  
Tel. +39 079 - 889010  
Fax +39 079 - 889365  
U.R.P.

E-mail: [comune.chermule@tiscali.it](mailto:comune.chermule@tiscali.it)  
PEC: [protocollo.chermule@legalmail.it](mailto:protocollo.chermule@legalmail.it)



#### Località e Frazioni

Lados de Pramma (*Su Saltu*)  
Moseddu (*necropoli*)

#### Aree sub-comunali

#### Aree speciali

Monte Cuccuruddu  
Su Tippiri (*bosco*)

#### Isole amministrative

#### Zone in contestazione



**CHEREMULE****AMMINISTRATIVE**

26 - 27 maggio 2013

**GIUNTA****SINDACO:** Masia Salvatore**ASSESSORI (2):** Carta Nunziata, Pittalis Salvatore Maria (V.S.)**Liste dei candidati**LISTA CIVICA - CHEREMULE BENE COMUNE  
(246 - 78,09% - 5 Seggi)**Candidato Sindaco:** MASIA SALVATORELISTA CIVICA - L'ALTERNATIVA CRISTIANA  
(69 - 21,90% - 3 Seggi)**Candidato Sindaco:** CHESSA ANTONIO**MAGGIORANZA (5)**Carta Elisabetta  
Carta Nunziata  
Chessa Massimiliano  
Gambella Maria Grazia  
Pittalis Salvatore Maria**MINORANZA (3)**Chessa Antonio  
Chessa Gianluca  
Tuzii Fabio Massimo**ELEZIONI REGIONALI 2014****ELEZIONI POLITICHE 2013**

Liste e coalizioni	VOTI	%	Liste e coalizioni	VOTI	%
<b>SANNA LUIGI AMEDEO</b>	<b>0</b>	<b>0,00</b>	Futuro e Libertà	0	0,00
Movimento Zona Franca	0	0,00	Scelta Civica con Monti	12	5,06
<b>Tot. liste</b>	<b>0</b>	<b>0,00</b>	Unione di Centro	24	10,12
<b>CAPPELLACCI UGO</b>	<b>142</b>	<b>52,39</b>	<b>Tot. liste</b>	<b>36</b>	<b>15,18</b>
Fratelli d'Italia Centrodestra Naz.	0	0,00	Rivoluzione Civile	3	1,26
UDC Sardegna	43	16,73	PSD'AZ	2	0,84
Partito UDS Unione dei Sardi	1	0,38	Fare per Fermare il Declino	0	0,00
Movimento Sardegna Zona Franca	0	0,00	Movimento 5 Stelle	57	24,05
Riformatori Sardi Liberal Democr.	53	20,62	Liberali per l'Italia - PLI	1	0,42
Partito Sardo d'Azione	1	0,38	Partito Comunista	3	1,26
Forza Italia Sardegna	60	23,34	Partito Democratico - PD	57	24,05
<b>Tot. liste</b>	<b>158</b>	<b>61,47</b>	Centro Democratico	2	0,84
<b>PIGLIARU FRANCESCO</b>	<b>109</b>	<b>40,22</b>	Sinistra Ecologia e Libertà	4	1,68
Sinistra Ecologia e Libertà	10	3,89	<b>Tot. liste</b>	<b>63</b>	<b>26,58</b>
Partito Democratico della Sardegna	20	7,78	Amnistia Giustizia e Libertà	0	0,00
Centro Democratico	9	3,50	Forza Nuova	0	0,00
Rossonori	0	0,00	Meris	2	0,84
IRS	6	2,33	Indipendenza per la Sardegna	0	0,00
La Base Sardegna Arbau	0	0,00	Fratelli d'Italia	3	1,26
Unione Popolare Cristiana	3	1,16	MIR-Moderati in Rivoluzione	0	0,00
Partito Socialista Italiana	0	0,00	La Destra	2	0,84
Rifond. Comunisti Italiani Sin. Sarda	0	0,00	Il Popolo della Libertà - PDL	39	16,45
Italia dei Valori	3	1,16	Grande Sud - MPA	25	10,54
Partito dei Sardi	35	13,61	Pensionati	1	0,42
<b>Tot. liste</b>	<b>86</b>	<b>33,46</b>	Lega Nord	0	0,00
<b>DEVIAS PIER FRANCO</b>	<b>3</b>	<b>1,10</b>	<b>Tot. liste</b>	<b>70</b>	<b>29,53</b>
Fronte indipendentista Unidu	3	1,16			
<b>Tot. liste</b>	<b>3</b>	<b>1,16</b>			
<b>PILI MAURO</b>	<b>4</b>	<b>1,47</b>			
Mauro Pili Presidente	0	0,00			
Soberania	1	0,38			
Unidos	3	1,16			
Fortza Paris Azione Popolare Sarda	0	0,00			
<b>Tot. liste</b>	<b>4</b>	<b>1,55</b>			
<b>MURGIA MICHELA</b>	<b>13</b>	<b>4,79</b>			
Gentes	0	0,00			
Progres Progetu Republica	3	1,16			
Comunidades	3	1,16			
<b>Tot. liste</b>	<b>6</b>	<b>2,33</b>			

**SEGRETARIO COMUNALE**

Dott.ssa Nicolina Bonu

**REVISORE DEI CONTI**

Dott. Pietro Nurra



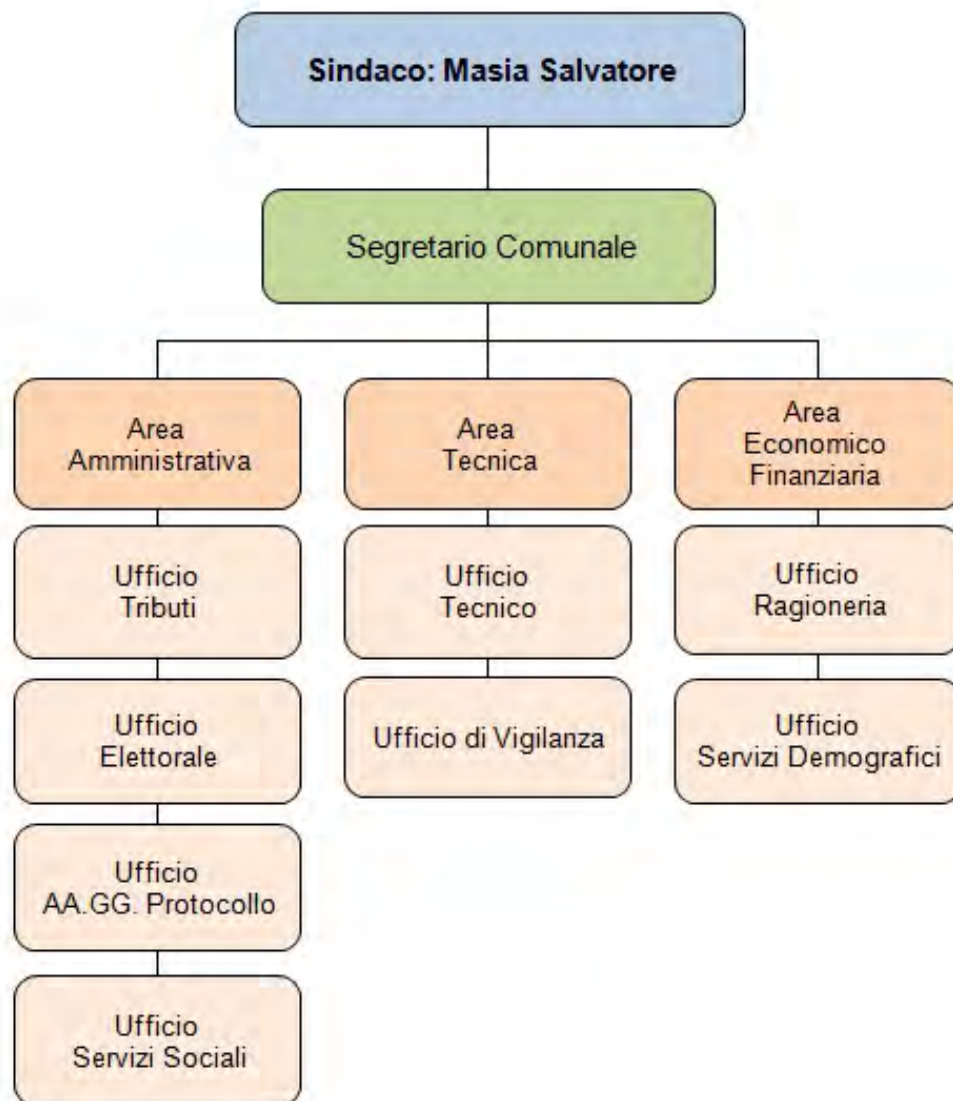

Del. G. C. n. 20 del 26.03.2007 e ss. mm.: Regolamento sull'ordinamento degli uffici e dei servizi



# CHIARAMONTI

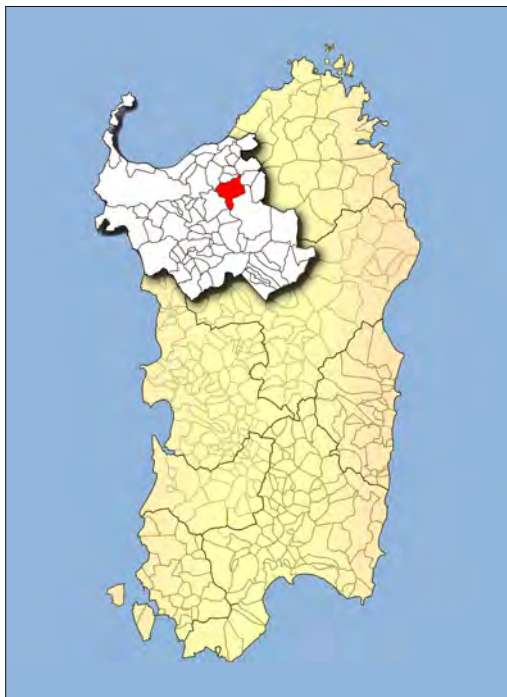

Prov. SS - Sup. Kmq. 98,61 - Abitanti: 1.672  
mt. 430 s.l.m.

Codice ISTAT 090025  
Codice Catastale C613  
C.a.p. 07030 - Prefisso Tel. +39 079

Ambito Territoriale Ottimale: ANGLONA  
Unione di Comuni: ANGLONA E BASSA VALLE DEL COGHINAS

Distretto Socio Sanitario: SASSARI  
PLUS: DISTRETTO SOCIO - SANITARIO SASSARI

Festività Santo Patrono: 21 settembre San Matteo

Via Fratelli Cervi, 1  
Tel. +39 079 569092  
Fax +39 079 569631  
U.R.P.

E-mail: [protocollo@comune.chiaramonti.ss.it](mailto:protocollo@comune.chiaramonti.ss.it)  
[sindaco@comune.chiaramonti.ss.it](mailto:sindaco@comune.chiaramonti.ss.it)  
PEC: [protocollo@pec.comune.chiaramonti.ss.it](mailto:protocollo@pec.comune.chiaramonti.ss.it)

## Località e Frazioni

Cantone Ruiu  
Cantoniera Carralzu  
Tenuta Madau

## Aree sub-comunali

## Aree speciali

## Isole amministrative

## Zone in contestazione



**CHIARAMONTI****GIUNTA****AMMINISTRATIVE**

10 - 11 giugno 2012

**SINDACO:** Pischedda Marco**ASSESSORI (3):** Mannoni Salvatore (V.S.), Solinas Maria Antonietta, Sotgiu Deborah (Est.)**Liste dei candidati**

INSIEME PER RINASCERE  
(701 - 55,54% - 8 Seggi)  
**Candidato Sindaco:** PISCHEDDA MARCO

ISCULTARE PRO CRESCERE  
(561 - 44,45% - 4 Seggi)  
**Candidato Sindaco:** MICHIEZI GIUSEPPE

**MAGGIORANZA (8)**

Demontis Vincenzo  
Mannoni Salvatore  
Muzzoni Giuseppe  
Solinas Maria Antonietta  
Solinas Salvatore Matteo  
Soma Iris  
Stinchettu Marco  
Truddai Dario

**MINORANZA (4)**

Brunu Eugenio  
Cossu Antonio  
Manghina Marina  
Michienzi Giuseppe

**ELEZIONI REGIONALI 2014****ELEZIONI POLITICHE 2013**

Liste e coalizioni	VOTI	%	Liste e coalizioni	VOTI	%
<b>SANNA LUIGI AMEDEO</b>	<b>4</b>	<b>0,45</b>	Futuro e Libertà	4	0,48
Movimento Zona Franca	0	0,00	Scelta Civica con Monti	42	5,07
<b>Tot. liste</b>	<b>0</b>	<b>0,00</b>	Unione di Centro	48	5,79
<b>CAPPELLACCI UGO</b>	<b>225</b>	<b>25,33</b>	<b>Tot. liste</b>	<b>94</b>	<b>11,35</b>
Fratelli d'Italia Centrodestra Naz.	0	0,00	Rivoluzione Civile	52	6,28
UDC Sardegna	0	0,00	PSD'AZ	32	3,86
Partito UDS Unione dei Sardi	0	0,00	Fare per Fermare il Declino	2	0,24
Movimento Sardegna Zona Franca	0	0,00	Movimento 5 Stelle	199	24,03
Riformatori Sardi Liberal Democr.	0	0,00	Liberali per l'Italia - PLI	0	0,00
Partito Sardo d'Azione	0	0,00	Partito Comunista	1	0,12
Forza Italia Sardegna	0	0,00	Partito Democratico - PD	262	31,64
<b>Tot. liste</b>	<b>0</b>	<b>0,00</b>	Centro Democratico	0	0,00
<b>PIGLIARU FRANCESCO</b>	<b>600</b>	<b>67,56</b>	Sinistra Ecologia e Libertà	17	2,05
Sinistra Ecologia e Libertà	0	0,00	<b>Tot. liste</b>	<b>279</b>	<b>33,69</b>
Partito Democratico della Sardegna	0	0,00	Amnistia Giustizia e Libertà	1	0,12
Centro Democratico	0	0,00	Forza Nuova	2	0,24
Rossonori	0	0,00	Meris	1	0,12
IRS	0	0,00	Indipendenza per la Sardegna	4	0,48
La Base Sardegna Arbau	0	0,00	Fratelli d'Italia	4	0,48
Unione Popolare Cristiana	0	0,00	MIR-Moderati in Rivoluzione	2	0,24
Partito Socialista Italiana	0	0,00	La Destra	2	0,24
Rifond. Comunisti Italiani Sin. Sarda	0	0,00	Il Popolo della Libertà - PDL	142	17,14
Italia dei Valori	0	0,00	Grande Sud - MPA	4	0,48
Partito dei Sardi	0	0,00	Pensionati	6	0,72
<b>Tot. liste</b>	<b>0</b>	<b>0,00</b>	Lega Nord	1	0,12
<b>DEVIAS PIER FRANCO</b>	<b>6</b>	<b>0,67</b>	<b>Tot. liste</b>	<b>161</b>	<b>19,44</b>
Fronte indipendentista Unidu	0	0,00			
<b>Tot. liste</b>	<b>0</b>	<b>0,00</b>			
<b>PILI MAURO</b>	<b>25</b>	<b>2,81</b>			
Mauro Pili Presidente	0	0,00			
Soberania	0	0,00			
Unidos	0	0,00			
Fortza Paris Azione Popolare Sarda	0	0,00			
<b>Tot. liste</b>	<b>0</b>	<b>0,00</b>			
<b>MURGIÀ MICHELA</b>	<b>28</b>	<b>3,15</b>			
Gentes	0	0,00			
Progres Progetu Republica	0	0,00			
Comunidades	0	0,00			
<b>Tot. liste</b>	<b>0</b>	<b>0,00</b>			



**SEGRETARIO COMUNALE**  
Dott. Antonio Ara

**REVISORE DEI CONTI**  
Dott. Gerolamo Meloni



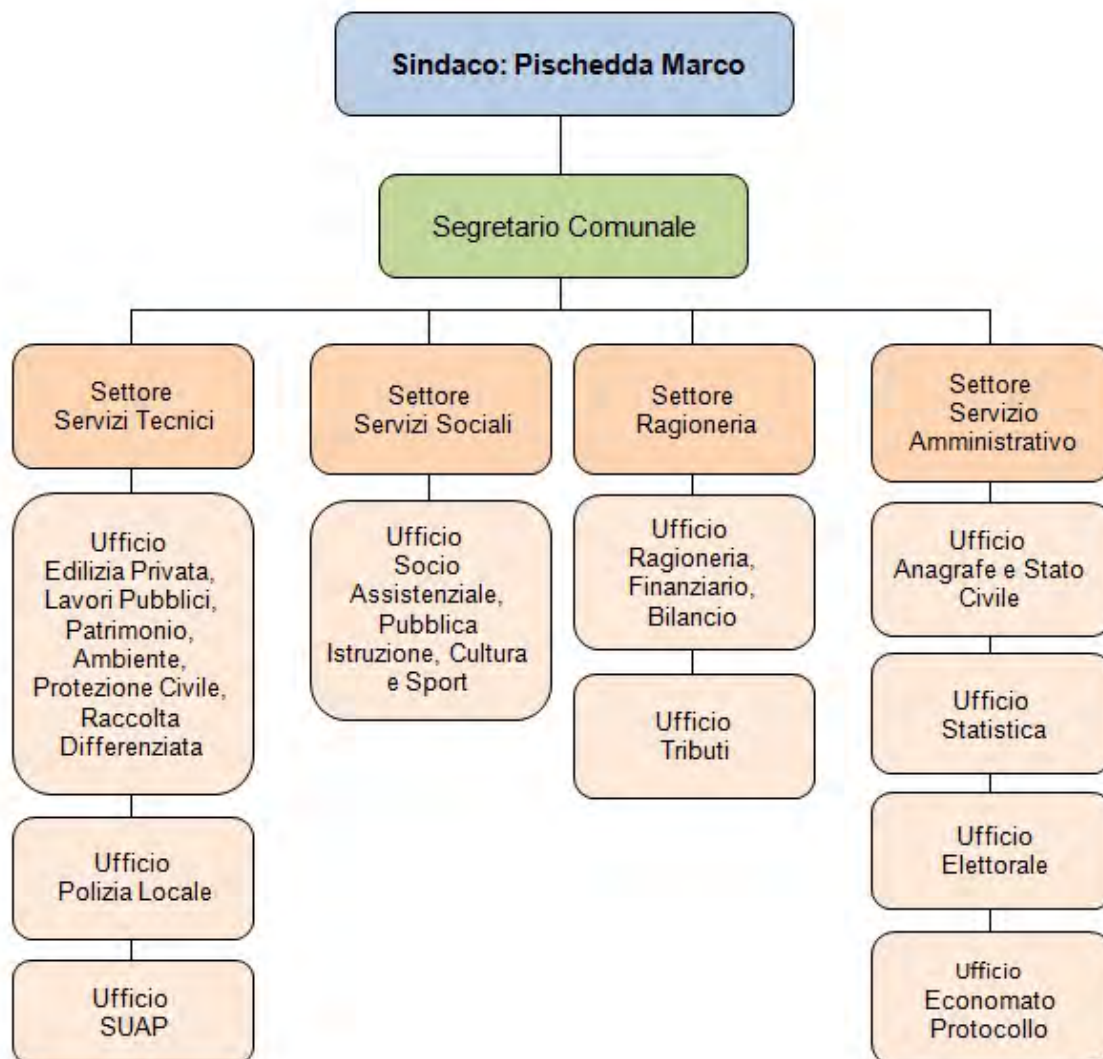

Del. G. C. n. 106 del 30/12/2009 e s. m.: Regolamento comunale sull'ordinamento degli uffici e dei servizi



# CODRONGIANOS



Prov. SS - Sup. Kmq. 30,39 - Abitanti: 1.330  
mt. 349 s.l.m.

Codice ISTAT 090026  
Codice Catastale C818  
C.a.p. 07040 - Prefisso Tel. +39 079

Ambito Territoriale Ottimale: ROMANGIA  
Unione di Comuni: COROS

Distretto Socio Sanitario: SASSARI  
PLUS: DISTRETTO SOCIO - SANITARIO SASSARI

Festività Santo Patrono: 25 gennaio San Paolo (*La Conversione*)

Via Roma, 5  
Tel. +39 079 435015 - 434184 (*Sind.*) - 434255 (*Segr.*)  
Fax +39 079 435331  
U.R.P.

E-mail: [ragioneria@comunecodrongianos.it](mailto:ragioneria@comunecodrongianos.it)  
[anagrafe@comunecodrongianos.it](mailto:anagrafe@comunecodrongianos.it)  
PEC: [protocollo.codrongianos@legalmail.it](mailto:protocollo.codrongianos@legalmail.it)



## Località e Frazioni

Bagni di San Martino  
Montes  
Nuraghe Nieddu  
Zona Industriale Padriggia

## Aree sub-comunali

## Aree speciali

## Isole amministrative

## Zone in contestazione



**CODRONGIANOS****AMMINISTRATIVE**

15 - 16 maggio 2011

**GIUNTA****SINDACO:** Betza Luciano**ASSESSORI (3):** Canu Romeo, Modetti Andrea, Olmetto Genesisio (V.S.)**Liste dei candidati**

INSIEME PER CODRONGIANOS

(682 - 71,78% - 8 Seggi)

**Candidato Sindaco:** BETZA LUCIANO

AUTONOMIA E PROGRESSO

(268 - 28,21% - 4 Seggi)

**Candidato Sindaco:** PINTUS G. ANTONIO**MAGGIORANZA (8)**

Budroni Rita  
 Canu Romeo  
 Modetti Andrea  
 Olmetto Genesisio  
 Scanu Giovanni  
 Sussarellu Costantino Michele  
 Tanda Giovanni Gavino  
 Zucca Andrea

**MINORANZA (4)**

Carta Gianluca  
 Devilla Giovanni Francesco  
 Pintus Giovanni Antonio  
 Pittui Salvatore

**ELEZIONI REGIONALI 2014****ELEZIONI POLITICHE 2013**

Liste e coalizioni	VOTI	%	Liste e coalizioni	VOTI	%
<b>SANNA LUIGI AMEDEO</b>	<b>0</b>	<b>0,00</b>	Futuro e Libertà	3	0,39
Movimento Zona Franca	0	0,00	Scelta Civica con Monti	27	3,58
<b>Tot. liste</b>	<b>0</b>	<b>0,00</b>	Unione di Centro	14	1,85
<b>CAPPELLACCI UGO</b>	<b>0</b>	<b>0,00</b>	<b>Tot. liste</b>	<b>44</b>	<b>5,83</b>
Fratelli d'Italia Centrodestra Naz.	0	0,00	Rivoluzione Civile	17	2,25
UDC Sardegna	0	0,00	PSD'AZ	13	1,72
Partito UDS Unione dei Sardi	0	0,00	Fare per Fermare il Declino	1	0,13
Movimento Sardegna Zona Franca	0	0,00	Movimento 5 Stelle	223	29,57
Riformatori Sardi Liberal Democr.	0	0,00	Liberali per l'Italia - PLI	0	0,00
Partito Sardo d'Azione	0	0,00	Partito Comunista	3	0,39
Forza Italia Sardegna	0	0,00	Partito Democratico - PD	228	30,23
<b>Tot. liste</b>	<b>0</b>	<b>0,00</b>	Centro Democratico	4	0,53
<b>PIGLIARU FRANCESCO</b>	<b>0</b>	<b>0,00</b>	Sinistra Ecologia e Libertà	20	2,65
Sinistra Ecologia e Libertà	0	0,00	<b>Tot. liste</b>	<b>252</b>	<b>33,42</b>
Partito Democratico della Sardegna	0	0,00	Amnistia Giustizia e Libertà	2	0,26
Centro Democratico	0	0,00	Forza Nuova	5	0,66
Rossomori	0	0,00	Meris	2	0,26
IRS	0	0,00	Indipendenza per la Sardegna	6	0,79
La Base Sardegna Arbau	0	0,00	Fratelli d'Italia	16	2,12
Unione Popolare Cristiana	0	0,00	MIR-Moderati in Rivoluzione	1	0,13
Partito Socialista Italiana	0	0,00	La Destra	2	0,26
Rifond. Comunisti Italiani Sin. Sarda	0	0,00	Il Popolo della Libertà - PDL	151	20,02
Italia dei Valori	0	0,00	Grande Sud - MPA	14	1,85
Partito dei Sardi	0	0,00	Pensionati	2	0,26
<b>Tot. liste</b>	<b>0</b>	<b>0,00</b>	Lega Nord	0	0,00
<b>DEVIAS PIER FRANCO</b>	<b>0</b>	<b>0,00</b>	<b>Tot. liste</b>	<b>186</b>	<b>24,66</b>
Fronte indipendentista Unidu	0	0,00			
<b>Tot. liste</b>	<b>0</b>	<b>0,00</b>			
<b>PILI MAURO</b>	<b>0</b>	<b>0,00</b>			
Mauro Pili Presidente	0	0,00			
Soberania	0	0,00			
Unidos	0	0,00			
Fortza Paris Azione Popolare Sarda	0	0,00			
<b>Tot. liste</b>	<b>0</b>	<b>0,00</b>			
<b>MURGIJA MICHELA</b>	<b>0</b>	<b>0,00</b>			
Gentes	0	0,00			
Progres Progetu Republica	0	0,00			
Comunidades	0	0,00			
<b>Tot. liste</b>	<b>0</b>	<b>0,00</b>			

**SEGRETARIO COMUNALE**

Dott. Antonio Mastinu

**REVISORE DEI CONTI**

Dott. Antonio Giuseppe Carta



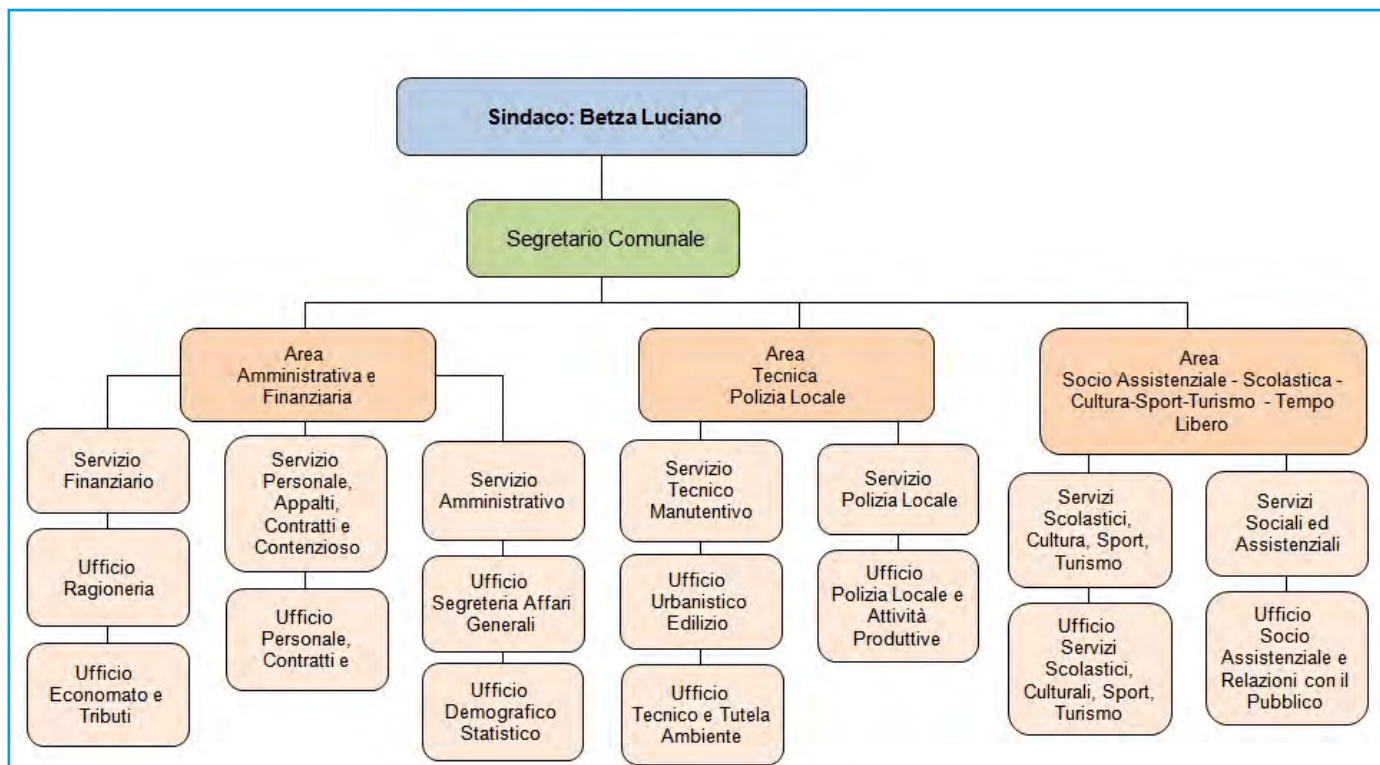

Del. G. C. n. 100 del 31/12/2004 e s. m.: Regolamento comunale di organizzazione degli uffici e dei servizi



# COSSOINE

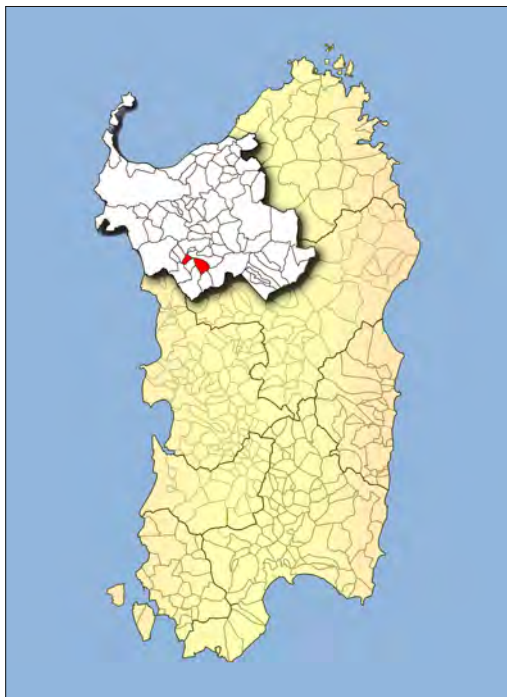

**Prov. SS** - **Sup. Kmq.** 39,17 - **Abitanti:** 868  
**mt.** 535 s.l.m.

**Codice ISTAT** 090027  
**Codice Catastale** D100  
**C.a.p.** 07010 - **Prefisso Tel.** +39 079

**Ambito Territoriale Ottimale:** MEILOGU  
**Unione di Comuni:** MEILOGU

**Distretto Socio Sanitario:** ALGHERO  
**PLUS:** DISTRETTO SOCIO - SANITARIO ALGHERO

**Festività Santo Patrono:** 11 agosto Santa Chiara

**Via** Vittorio Emanuele, 14  
**Tel.** +39 079 861050 - 860007  
**Fax** +39 079 861036  
**U.R.P.**

**E-mail:** [protocollo@comune.cossoine.ss.it](mailto:protocollo@comune.cossoine.ss.it)  
[sindaco@comune.cossoine.ss.it](mailto:sindaco@comune.cossoine.ss.it)  
**PEC:** [protocollo@pec.comune.cossoine.ss.it](mailto:protocollo@pec.comune.cossoine.ss.it)



**Località e Frazioni**  
Cantoniera Mudegiu

**Aree sub-comunali**

**Aree speciali**

**Isole amministrative**

**Zone in contestazione**



**COSSOINE****GIUNTA****AMMINISTRATIVE**

31 maggio 2015

**SINDACO:** Sassu Sabrina**ASSESSORI (2):** Manca Rosa Maria, Senes Massimiliano Salvatore (V.S.)**Liste dei candidati**

LISTA CIVICA - PROGETTO COMUNE  
(467 - 100,00% - 10 Seggi)  
**Candidato Sindaco:** SASSU SABRINA

**MAGGIORANZA (10)**

Cadau Filippo  
Campus Giuseppe  
Carboni Alice  
Carboni Vanessa  
Cau Maura Angela  
Cuccuru Giovanni  
Manca Rosa Maria  
Saba Nicola  
Sassu Pietro  
Senes Massimiliano Salvatore

**MINORANZA****ELEZIONI REGIONALI 2014****ELEZIONI POLITICHE 2013**

Liste e coalizioni	VOTI	%	Liste e coalizioni	VOTI	%
<b>SANNA LUIGI AMEDEO</b>	1	0,22	Futuro e Libertà	1	0,22
Movimento Zona Franca	0	0,00	Scelta Civica con Monti	42	9,45
<b>Tot. liste</b>	0	0,00	Unione di Centro	7	1,57
<b>CAPPELLACCI UGO</b>	176	40,09	<b>Tot. liste</b>	50	11,26
Fratelli d'Italia Centrodestra Naz.	2	0,48	Rivoluzione Civile	12	2,70
UDC Sardegna	39	9,46	PSD'AZ	9	2,02
Partito UDS Unione dei Sardi	43	10,43	Fare per Fermare il Declino	1	0,22
Movimento Sardegna Zona Franca	2	0,48	Movimento 5 Stelle	81	18,24
Riformatori Sardi Liberal Democr.	20	4,85	Liberali per l'Italia - PLI	2	0,45
Partito Sardo d'Azione	47	11,40	Partito Comunista	2	0,45
Forza Italia Sardegna	56	13,59	Partito Democratico - PD	201	45,27
<b>Tot. liste</b>	209	50,72	Centro Democratico	0	0,00
<b>PIGLIARU FRANCESCO</b>	198	45,10	Sinistra Ecologia e Libertà	21	4,72
Sinistra Ecologia e Libertà	5	1,21	<b>Tot. liste</b>	222	50,00
Partito Democratico della Sardegna	97	23,54	Amnistia Giustizia e Libertà	0	0,00
Centro Democratico	1	0,24	Forza Nuova	1	0,22
Rossomori	8	1,94	Meris	0	0,00
IRS	3	0,72	Indipendenza per la Sardegna	2	0,45
La Base Sardegna Arbau	4	0,97	Fratelli d'Italia	6	1,35
Unione Popolare Cristiana	2	0,48	MIR-Moderati in Rivoluzione	0	0,00
Partito Socialista Italiano	0	0,00	La Destra	1	0,22
Rifond. Comunisti Italiani Sin. Sarda	12	2,91	Il Popolo della Libertà - PDL	51	11,48
Italia dei Valori	1	0,24	Grande Sud - MPA	0	0,00
Partito dei Sardi	37	8,98	Pensionati	4	0,90
<b>Tot. liste</b>	170	41,26	Lega Nord	0	0,00
<b>DEVIAS PIER FRANCO</b>	24	5,46	<b>Tot. liste</b>	62	13,96
Fronte indipendentista Unidu	10	2,42			
<b>Tot. liste</b>	10	2,42			
<b>PILI MAURO</b>	7	1,59			
Mauro Pili Presidente	1	0,24			
Soberania	0	0,00			
Unidos	7	1,69			
Fortza Paris Azione Popolare Sarda	0	0,00			
<b>Tot. liste</b>	8	1,94			
<b>MURGIA MICHELA</b>	33	7,51			
Gentes	3	0,72			
Progres Progetu Republica	5	1,21			
Comunidades	7	1,69			
<b>Tot. liste</b>	15	3,64			

**SEGRETARIO COMUNALE**

Dott.ssa Maura Biggio

**REVISORE DEI CONTI**

Dott. Giovanni Saba



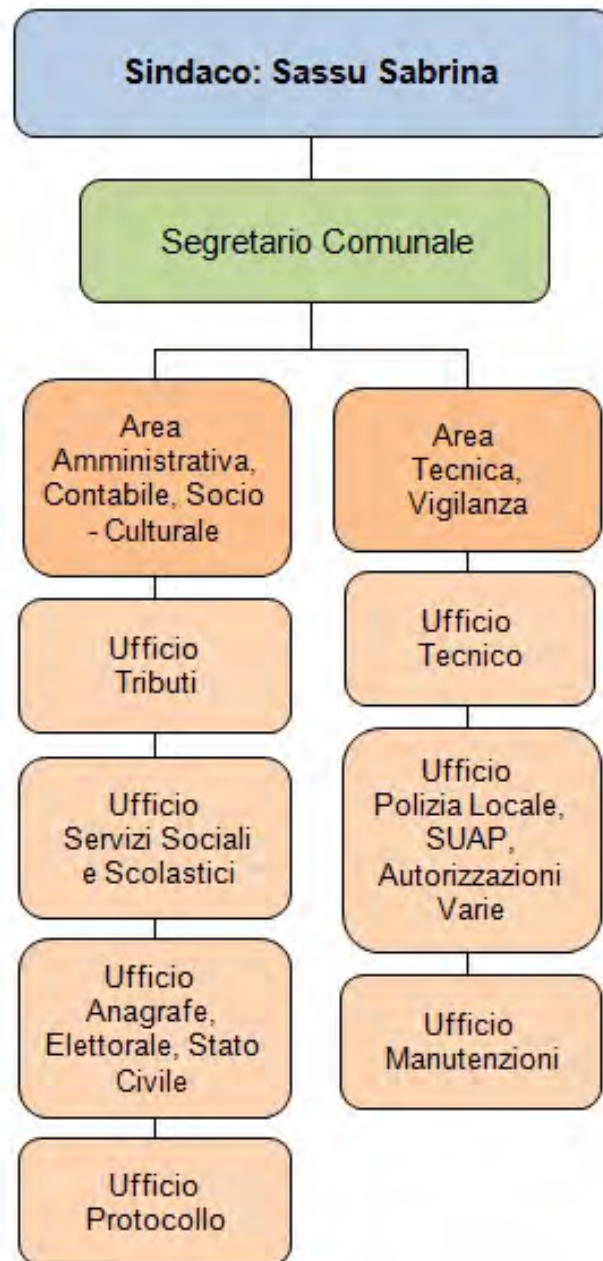

Del. G. C. n. 50 del 29.06.2010 e ss. mm.:  
Regolamento comunale di organizzazione degli uffici e dei servizi



# ERULA

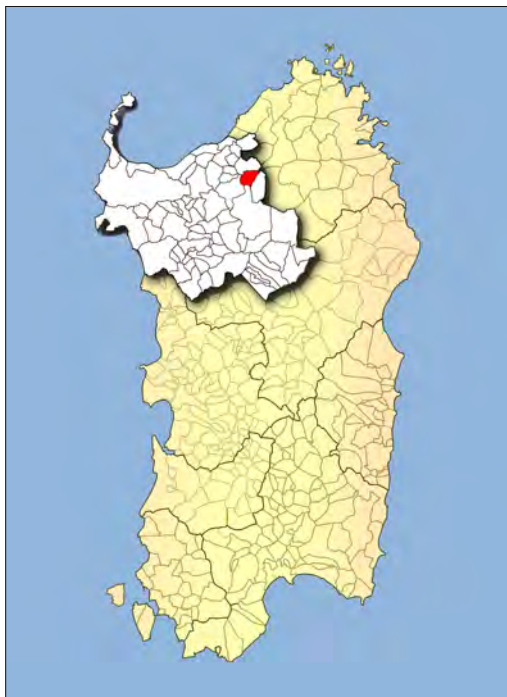

**Prov. SS** - **Sup. Kmq.** 39,31 - **Abitanti:** 763  
**mt.** 457 s.l.m.

**Codice ISTAT** 090088  
**Codice Catastale** M292  
**C.a.p.** 07030 - **Prefisso Tel.** +39 079

**Ambito Territoriale Ottimale:** ANGLONA  
**Unione di Comuni:** ANGLONA E BASSA VALLE DEL COGHINAS

**Distretto Socio Sanitario:** SASSARI  
**PLUS:** DISTRETTO SOCIO - SANITARIO SASSARI

**Festività Santo Patrono:** ultima dom. di maggio Cuore Immacolato di Maria

**Via** Nazionale,35  
**Tel.** +39 079 575363 - 575648  
**Fax** +39 079 575398  
**U.R.P.**

**E-mail:** [comuniederula@libero.it](mailto:comuniederula@libero.it)  
**PEC:** [protocollo@pec.comuniederula.it](mailto:protocollo@pec.comuniederula.it)

## Località e Frazioni

Cabrana  
Carra Casu  
Oluitti  
S'Iscale  
Sa Inistra  
Sa Mela  
San Giuseppe  
Su Montiju e S'Omene  
Tettile

## Aree sub-comunali

## Aree speciali

## Isole amministrative

## Zone in contestazione



**ERULA****AMMINISTRATIVE**

10 - 11 giugno 2012

**GIUNTA****SINDACO:** Pileri Antonio**ASSESSORI (2):** Contini Salvatore Ottavio, Tortu Carlo (V.S.)**Liste dei candidati**PER CONTINUARE A CRESCERE  
(331 - 53,30% - 5 Seggi)**Candidato Sindaco:** PILERI ANTONIOINSIEME PER CRESCERE  
(290 - 46,69% - 3 Seggi)**Candidato Sindaco:** TANDA ANTONIO**MAGGIORANZA (5)**Brundu Gian Franco  
Brundu Salvatore  
Contini Salvatore Ottavio  
Loi Angelo  
Tortu Carlo**MINORANZA (3)**Pani Chiara  
Pani Omar  
Tanda Antonio**ELEZIONI REGIONALI 2014****ELEZIONI POLITICHE 2013**

Liste e coalizioni	VOTI	%	Liste e coalizioni	VOTI	%
<b>SANNA LUIGI AMEDEO</b>	1	0,22	Futuro e Libertà	1	0,28
Movimento Zona Franca	0	0,00	Scelta Civica con Monti	24	6,76
<b>Tot. liste</b>	<b>0</b>	<b>0,00</b>	Unione di Centro	36	10,14
<b>CAPPELLACCI UGO</b>	224	50,11	<b>Tot. liste</b>	<b>61</b>	<b>17,18</b>
Fratelli d'Italia Centrodestra Naz.	0	0,00	Rivoluzione Civile	6	1,69
UDC Sardegna	0	0,00	PSD'AZ	23	6,47
Partito UDS Unione dei Sardi	0	0,00	Fare per Fermare il Declino	0	0,00
Movimento Sardegna Zona Franca	0	0,00	Movimento 5 Stelle	73	20,56
Riformatori Sardi Liberal Democr.	0	0,00	Liberali per l'Italia - PLI	1	0,28
Partito Sardo d'Azione	0	0,00	Partito Comunista	1	0,28
Forza Italia Sardegna	0	0,00	Partito Democratico - PD	106	29,85
<b>Tot. liste</b>	<b>0</b>	<b>0,00</b>	Centro Democratico	8	2,25
<b>PIGLIARU FRANCESCO</b>	191	42,73	Sinistra Ecologia e Libertà	7	1,97
Sinistra Ecologia e Libertà	0	0,00	<b>Tot. liste</b>	<b>121</b>	<b>34,08</b>
Partito Democratico della Sardegna	0	0,00	Amnistia Giustizia e Libertà	2	0,56
Centro Democratico	0	0,00	Forza Nuova	0	0,00
Rossonori	0	0,00	Meris	1	0,28
IRS	0	0,00	Indipendenza per la Sardegna	2	0,56
La Base Sardegna Arbau	0	0,00	Fratelli d'Italia	3	0,84
Unione Popolare Cristiana	0	0,00	MIR-Moderati in Rivoluzione	1	0,28
Partito Socialista Italiano	0	0,00	La Destra	0	0,00
Rifond. Comunisti Italiani Sin. Sarda	0	0,00	Il Popolo della Libertà - PDL	52	14,64
Italia dei Valori	0	0,00	Grande Sud - MPA	6	1,69
Partito dei Sardi	0	0,00	Pensionati	2	0,56
<b>Tot. liste</b>	<b>0</b>	<b>0,00</b>	Lega Nord	0	0,00
<b>DEVIAS PIER FRANCO</b>	2	0,44	<b>Tot. liste</b>	<b>64</b>	<b>18,02</b>
Fronte indipendentista Unidu	0	0,00			
<b>Tot. liste</b>	<b>0</b>	<b>0,00</b>			
<b>PILI MAURO</b>	5	1,11			
Mauro Pili Presidente	0	0,00			
Soberania	0	0,00			
Unidos	0	0,00			
Fortza Paris Azione Popolare Sarda	0	0,00			
<b>Tot. liste</b>	<b>0</b>	<b>0,00</b>			
<b>MURGIA MICHELA</b>	24	5,37			
Gentes	0	0,00			
Progres Progetu Republica	0	0,00			
Comunidades	0	0,00			
<b>Tot. liste</b>	<b>0</b>	<b>0,00</b>			

**SEGRETARIO COMUNALE**

Dott. Ara Antonio

**REVISORE DEI CONTI**

Rag.ra Simona Scanu



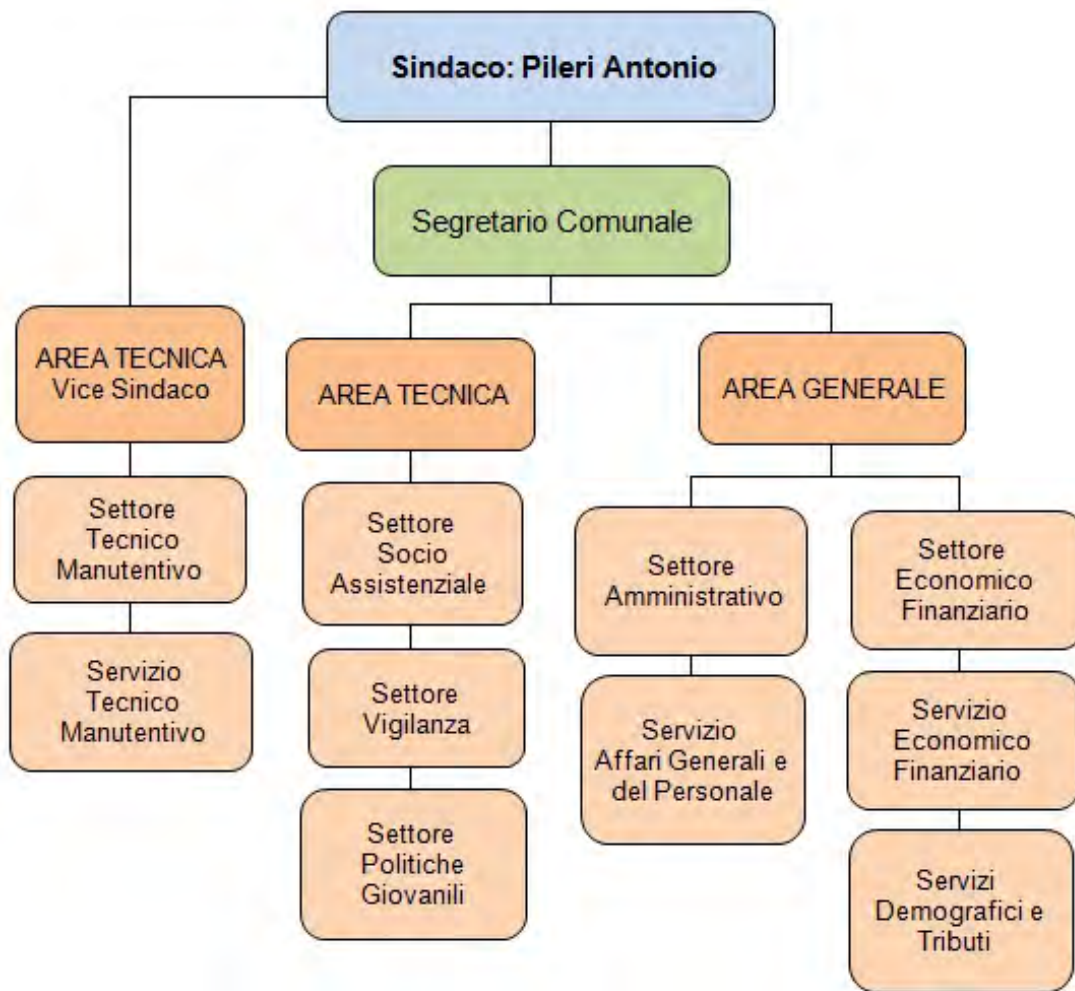

Del. G. C. n. 36 del 11.05.2000 e ss. mm.: Regolamento comunale sull'ordinamento degli uffici e dei servizi



# ESPORLATU



**Prov. SS** - **Sup. Kmq.** 18,40 - **Abitanti:** 407  
**mt.** 476 s.l.m.

**Codice ISTAT** 090028  
**Codice Catastale** D441  
**C.a.p.** 07010 - **Prefisso Tel.** +39 079

**Ambito Territoriale Ottimale:** GOCEANO  
**Comunità Montana:** GOCEANO

**Distretto Socio Sanitario:** OZIERI  
**PLUS:** DISTRETTO SOCIO - SANITARIO OZIERI

**Festività Santo Patrono:** 25 ottobre San Gavino

**Piazza** Dante, 1  
**Tel.** +39 079 793538  
**Fax** +39 079 793784  
**U.R.P.**

**E-mail:** [protocollo@comune.esporlatu.ss.it](mailto:protocollo@comune.esporlatu.ss.it)  
[sindaco@comune.esporlatu.ss.it](mailto:sindaco@comune.esporlatu.ss.it)  
**PEC:** [protocollo.esporlatu@pec.comunas.it](mailto:protocollo.esporlatu@pec.comunas.it)



**Località e Frazioni**

**Aree sub-comunali**

**Aree speciali**

**Isole amministrative**

**Zone in contestazione**



**ESPORLATU****AMMINISTRATIVE**

15 - 16 maggio 2011

**GIUNTA****SINDACO:** Pintore Pietro Francesco**ASSESSORI (4):** Arras Angelina, Canu Antonio, Carta Massimo, Nieddu Paolo (V.S.)**Liste dei candidati****ESPERIENZA E RINNOVAMENTO**

(166 - 51,07% - 8 Seggi)

**Candidato Sindaco:** PINTORE PIETRO FRANCESCO**ESPORLATU**

(159 - 48,92% - 4 Seggi)

**Candidato Sindaco:** FURRIOLU FRANCESCO GIUSEPPE**MAGGIORANZA (8)**

Arras Angelina  
 Canu Antonio  
 Canu Lucia  
 Carta Massimo  
 Fadda Antonio  
 Meloni Enzo  
 Morrocu Giovanni Gavino  
 Porcu Giuseppe Antonio

**MINORANZA (4)**

Canu Giovanni  
 Durgali Nicolino  
 Furriolu Francesco G.  
 Pischedda Vittorio

**ELEZIONI REGIONALI 2014****ELEZIONI POLITICHE 2013**

Liste e coalizioni	VOTI	%	Liste e coalizioni	VOTI	%
<b>SANNA LUIGI AMEDEO</b>	1	0,41	Futuro e Libertà	0	0,00
Movimento Zona Franca	0	0,00	Scelta Civica con Monti	14	6,86
<b>Tot. liste</b>	0	0,00	Unione di Centro	22	10,78
<b>CAPPELLACCI UGO</b>	75	31,38	<b>Tot. liste</b>	36	17,64
Fratelli d'Italia Centrodestra Naz.	0	0,00	Rivoluzione Civile	2	0,98
UDC Sardegna	25	10,50	PSD'AZ	5	2,45
Partito UDS Unione dei Sardi	10	4,20	Fare per Fermare il Declino	1	0,49
Movimento Sardegna Zona Franca	0	0,00	Movimento 5 Stelle	33	16,17
Riformatori Sardi Liberal Democr.	1	0,42	Liberali per l'Italia - PLI	0	0,00
Partito Sardo d'Azione	6	2,52	Partito Comunista	1	0,49
Forza Italia Sardegna	14	5,88	Partito Democratico - PD	60	29,41
<b>Tot. liste</b>	56	23,53	Centro Democratico	1	0,49
<b>PIGLIARU FRANCESCO</b>	151	63,18	Sinistra Ecologia e Libertà	31	15,19
Sinistra Ecologia e Libertà	100	42,01	<b>Tot. liste</b>	92	45,09
Partito Democratico della Sardegna	31	13,02	Amnistia Giustizia e Libertà	0	0,00
Centro Democratico	0	0,00	Forza Nuova	0	0,00
Rossonori	1	0,42	Meris	0	0,00
IRS	0	0,00	Indipendenza per la Sardegna	0	0,00
La Base Sardegna Arbau	0	0,00	Fratelli d'Italia	1	0,49
Unione Popolare Cristiana	47	19,74	MIR-Moderati in Rivoluzione	0	0,00
Partito Socialista Italiana	0	0,00	La Destra	1	0,49
Rifond. Comunisti Italiani Sin. Sarda	0	0,00	Il Popolo della Libertà - PDL	31	15,19
Italia dei Valori	0	0,00	Grande Sud - MPA	0	0,00
Partito dei Sardi	0	0,00	Pensionati	0	0,00
<b>Tot. liste</b>	179	75,21	Lega Nord	1	0,49
<b>DEVIAS PIER FRANCO</b>	5	2,09	<b>Tot. liste</b>	34	16,66
Fronte indipendentista Unidu	0	0,00			
<b>Tot. liste</b>	0	0,00			
<b>PILI MAURO</b>	4	1,67			
Mauro Pili Presidente	0	0,00			
Soberania	0	0,00			
Unidos	2	0,84			
Fortza Paris Azione Popolare Sarda	0	0,00			
<b>Tot. liste</b>	2	0,84			
<b>MURGIA MICHELA</b>	3	1,25			
Gentes	1	0,42			
Progres Progetu Republica	0	0,00			
Comunidades	0	0,00			
<b>Tot. liste</b>	1	0,42			

**SEGRETARIO COMUNALE**

Dott.ssa Giovanna Dettori

**REVISORE DEI CONTI**

Dott.ssa Giovanna Maria Carroni



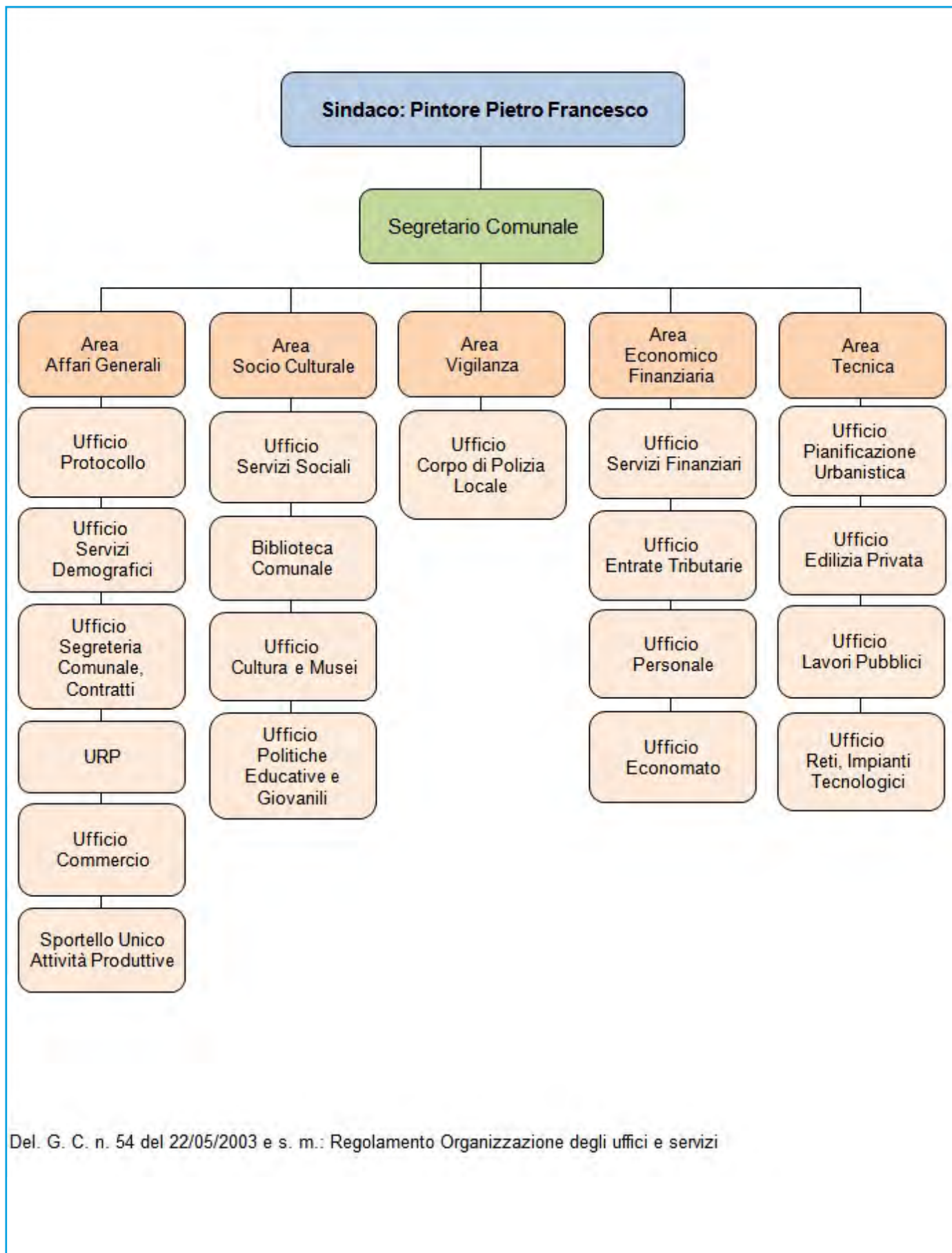

Del. G. C. n. 54 del 22/05/2003 e s. m.: Regolamento Organizzazione degli uffici e servizi



# FLORINAS



Prov. SS - Sup. Kmq. 36,06 - Abitanti: 1.540  
mt. 417 s.l.m.

Codice ISTAT 090029  
Codice Catastale D637  
C.a.p. 07030 - Prefisso Tel. +39 079

Ambito Territoriale Ottimale: ROMANGIA  
Unione di Comuni: COROS

Distretto Socio Sanitario: SASSARI  
PLUS: DISTRETTO SOCIO - SANITARIO SASSARI

Festività Santo Patrono: 4 ottobre San Francesco d'Assisi

Via G. Deledda, 2  
Tel. +39 079 438005  
Fax +39 079 438434  
U.R.P.

E-mail: [anagrafe@comune.florinas.ss.it](mailto:anagrafe@comune.florinas.ss.it)  
PEC: [protocollo@pec.comune.florinas.ss.it](mailto:protocollo@pec.comune.florinas.ss.it)  
[servizidemografici@pec.comune.florinas.ss.it](mailto:servizidemografici@pec.comune.florinas.ss.it)



Località e Frazioni

Aree sub-comunali

Aree speciali

Isole amministrative

Zone in contestazione



## FLORINAS



AMMINISTRATIVE

10 - 11 giugno 2012

## GIUNTA

**SINDACO:** Sanna Giovanna

**ASSESSORI (3):** Carboni Antonio, Era Davide, Marongiu Pietro (V.S.)

### Liste dei candidati

PER FLORINAS

(823 - 100,00% - 12 Seggi)

**Candidato Sindaco:** SANNA GIOVANNA

### MAGGIORANZA (12)

Carboni Antonio  
 Carboni Fabiana  
 Cuggia Claudia  
 Era Davide  
 Errica Antonella  
 Franceschi Gesuina  
 Marongiu Pietro  
 Merella Giuseppina  
 Mulas Marcella  
 Pistidda Vito  
 Pitirra Benedetto Angelo Mario  
 Sanna Marco Ignazio Giovanni

### MINORANZA

### ELEZIONI REGIONALI 2014

### ELEZIONI POLITICHE 2013

Liste e coalizioni	VOTI	%	Liste e coalizioni	VOTI	%
<b>SANNA LUIGI AMEDEO</b>	<b>6</b>	<b>0,73</b>	Futuro e Libertà	2	0,20
Movimento Zona Franca	6	0,77	Scelta Civica con Monti	36	3,64
<b>Tot. liste</b>	<b>6</b>	<b>0,78</b>	Unione di Centro	16	1,61
<b>CAPPELLACCI UGO</b>	<b>332</b>	<b>40,68</b>	<b>Tot. liste</b>	<b>54</b>	<b>5,46</b>
Fratelli d'Italia Centrodestra Naz.	11	1,42	Rivoluzione Civile	18	1,82
UDC Sardegna	47	6,10	PSD'AZ	9	0,91
Partito UDS Unione dei Sardi	3	0,38	Fare per Fermare il Declino	3	0,30
Movimento Sardegna Zona Franca	133	17,27	Movimento 5 Stelle	217	21,96
Riformatori Sardi Liberal Democr.	18	2,33	Liberali per l'Italia - PLI	6	0,60
Partito Sardo d'Azione	64	8,31	Partito Comunista	5	0,50
Forza Italia Sardegna	92	11,94	Partito Democratico - PD	528	53,44
<b>Tot. liste</b>	<b>368</b>	<b>47,79</b>	Centro Democratico	1	0,10
<b>PIGLIARU FRANCESCO</b>	<b>405</b>	<b>49,63</b>	Sinistra Ecologia e Libertà	9	0,91
Sinistra Ecologia e Libertà	9	1,16	<b>Tot. liste</b>	<b>538</b>	<b>54,45</b>
Partito Democratico della Sardegna	302	39,22	Amnistia Giustizia e Libertà	2	0,20
Centro Democratico	4	0,51	Forza Nuova	0	0,00
Rossomori	1	0,12	Meris	1	0,10
IRS	6	0,77	Indipendenza per la Sardegna	1	0,10
La Base Sardegna Arbau	0	0,00	Fratelli d'Italia	6	0,60
Unione Popolare Cristiana	8	1,03	MIR-Moderati in Rivoluzione	6	0,60
Partito Socialista Italiano	3	0,38	La Destra	1	0,10
Rifond. Comunisti Italiani Sin. Sarda	5	0,64	Il Popolo della Libertà - PDL	118	11,94
Italia dei Valori	19	2,46	Grande Sud - MPA	2	0,20
Partito dei Sardi	5	0,64	Pensionati	1	0,10
<b>Tot. liste</b>	<b>362</b>	<b>47,01</b>	Lega Nord	0	0,00
<b>DEVIAS PIER FRANCO</b>	<b>3</b>	<b>0,36</b>	<b>Tot. liste</b>	<b>134</b>	<b>13,56</b>
Fronte indipendentista Unidu	3	0,38			
<b>Tot. liste</b>	<b>3</b>	<b>0,39</b>			
<b>PILI MAURO</b>	<b>14</b>	<b>1,71</b>			
Mauro Pili Presidente	5	0,64			
Soberania	0	0,00			
Unidos	2	0,25			
Fortza Paris Azione Popolare Sarda	2	0,25			
<b>Tot. liste</b>	<b>9</b>	<b>1,16</b>			
<b>MURGIA MICHELA</b>	<b>56</b>	<b>6,86</b>			
Gentes	6	0,77			
Progres Progetu Republica	12	1,55			
Comunidades	4	0,51			
<b>Tot. liste</b>	<b>22</b>	<b>2,85</b>			



**SEGRETARIO COMUNALE**

Dott.ssa Ivana Gala

**REVISORE DEI CONTI**

Dott.ssa M. Luisa Cannas



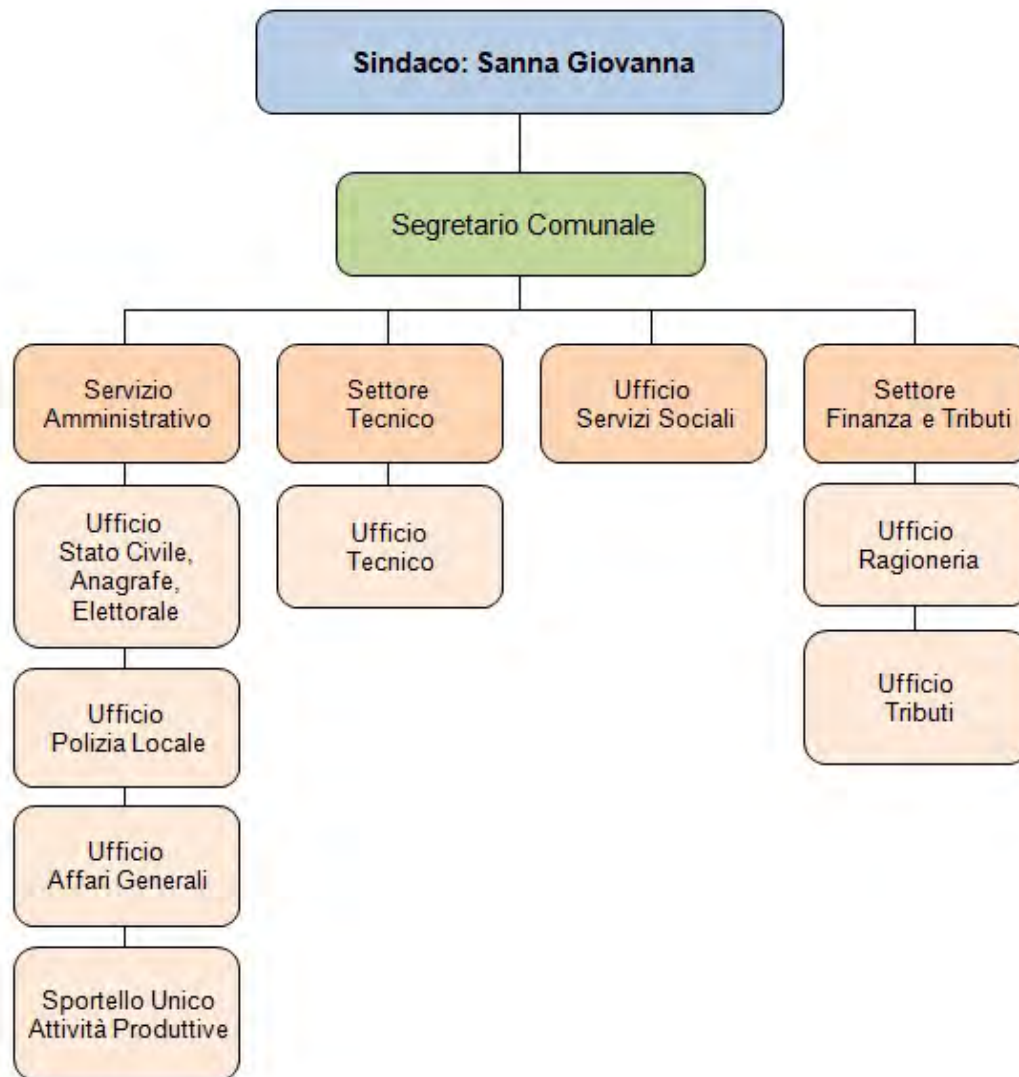

Del. G. C. n. 98 del 13.07.1999 e ss. mm.: Regolamento sull'ordinamento generale degli uffici e dei servizi



# GIAVE



Prov. SS - Sup. Kmq. 47,07 - Abitanti: 569  
mt. 595 s.l.m.

Codice ISTAT 090030  
Codice Catastale E019  
C.a.p. 07010 - Prefisso Tel. +39 079

Ambito Territoriale Ottimale: MEILOGU  
Unione di Comuni: MEILOGU

Distretto Socio Sanitario: ALGHERO  
PLUS: DISTRETTO SOCIO - SANITARIO ALGHERO

Festività Santo Patrono: 30 novembre Sant'Andrea

Corso Repubblica, 42/C  
Tel. +39 079 869050  
Fax +39 079 869255  
U.R.P.

E-mail: [ragioneria@comune.giave.ss.it](mailto:ragioneria@comune.giave.ss.it)  
[sindaco3.giave@tiscali.it](mailto:sindaco3.giave@tiscali.it)  
PEC: [protocollo@pec.comune.giave.ss.it](mailto:protocollo@pec.comune.giave.ss.it)

## Località e Frazioni

Cantoniera Campu Giavesu  
Cantoniera Sa Terralva  
Nuraghe Oes  
Piano Insediamenti Produttivi Campu G  
Riu Mulinu (*domus de janas*)

## Aree sub-comunali

## Aree speciali

## Isole amministrative

## Zone in contestazione



**GIAVE****AMMINISTRATIVE**

31 maggio 2015

**GIUNTA****SINDACO:** Uras Maria Antonietta**ASSESSORI (3):** Addis Nicola, Coratza Annino (V.S.), Figos Gavino**Liste dei candidati**LISTA CIVICA - ORA SI CAMBIA  
(205 - 51,89% - 7 Seggi)**Candidato Sindaco:** URAS MARIA ANTONIETTALISTA CIVICA - GIAVE INSIEME  
(190 - 48,10% - 3 Seggi)**Candidato Sindaco:** DEIANA GIUSEPPE**MAGGIORANZA (7)**Addis Nicola  
Coratza Annino  
Cossu Sebastiana  
Faedda Luciano  
Figos Gavino  
Muzzo Giulio  
Nuvoli Giovanni Luigi**MINORANZA (3)**Coratza Luca  
Deiana Giuseppe  
Ledda Giovanni Maria**ELEZIONI REGIONALI 2014****ELEZIONI POLITICHE 2013**

Liste e coalizioni	VOTI	%	Liste e coalizioni	VOTI	%
<b>SANNA LUIGI AMEDEO</b>	1	0,31	Futuro e Libertà	8	3,00
Movimento Zona Franca	1	0,32	Scelta Civica con Monti	17	6,39
<b>Tot. liste</b>	1	0,32	Unione di Centro	17	6,39
<b>CAPPELLACCI UGO</b>	200	63,09	<b>Tot. liste</b>	42	15,78
Fratelli d'Italia Centrodestra Naz.	1	0,32	Rivoluzione Civile	7	2,63
UDC Sardegna	152	50,00	PSD'AZ	16	6,01
Partito UDS Unione dei Sardi	19	6,25	Fare per Fermare il Declino	0	0,00
Movimento Sardegna Zona Franca	1	0,32	Movimento 5 Stelle	62	23,30
Riformatori Sardi Liberal Democr.	1	0,32	Liberali per l'Italia - PLI	3	1,12
Partito Sardo d'Azione	27	8,88	Partito Comunista	1	0,37
Forza Italia Sardegna	18	5,92	Partito Democratico - PD	61	22,93
<b>Tot. liste</b>	219	72,40	Centro Democratico	0	0,00
<b>PIGLIARU FRANCESCO</b>	82	25,86	Sinistra Ecologia e Libertà	3	1,12
Sinistra Ecologia e Libertà	5	1,64	<b>Tot. liste</b>	64	24,06
Partito Democratico della Sardegna	23	7,56	Amnistia Giustizia e Libertà	0	0,00
Centro Democratico	1	0,32	Forza Nuova	3	1,12
Rossomori	1	0,32	Meris	0	0,00
IRS	1	0,32	Indipendenza per la Sardegna	1	0,37
La Base Sardegna Arbau	3	0,98	Fratelli d'Italia	2	0,75
Unione Popolare Cristiana	0	0,00	MIR-Moderati in Rivoluzione	0	0,00
Partito Socialista Italiana	0	0,00	La Destra	4	1,50
Rifond. Comunisti Italiani Sin. Sarda	14	4,60	Il Popolo della Libertà - PDL	61	22,93
Italia dei Valori	1	0,32	Grande Sud - MPA	0	0,00
Partito dei Sardi	10	3,28	Pensionati	0	0,00
<b>Tot. liste</b>	59	19,40	Lega Nord	0	0,00
<b>DEVIAS PIER FRANCO</b>	3	0,94	<b>Tot. liste</b>	67	25,18
Fronte indipendentista Unidu	2	0,65			
<b>Tot. liste</b>	2	0,65			
<b>PILI MAURO</b>	21	6,62			
Mauro Pili Presidente	4	1,31			
Soberania	0	0,00			
Unidos	17	5,59			
Fortza Paris Azione Popolare Sarda	0	0,00			
<b>Tot. liste</b>	21	6,90			
<b>MURGIA MICHELA</b>	10	3,15			
Gentes	1	0,32			
Progres Progetu Republica	0	0,00			
Comunidades	1	0,32			
<b>Tot. liste</b>	2	0,65			

**SEGRETARIO COMUNALE**

Dott. Giuseppe Manca

**REVISORE DEI CONTI**

Dott.ssa Maria Giovanna Angius



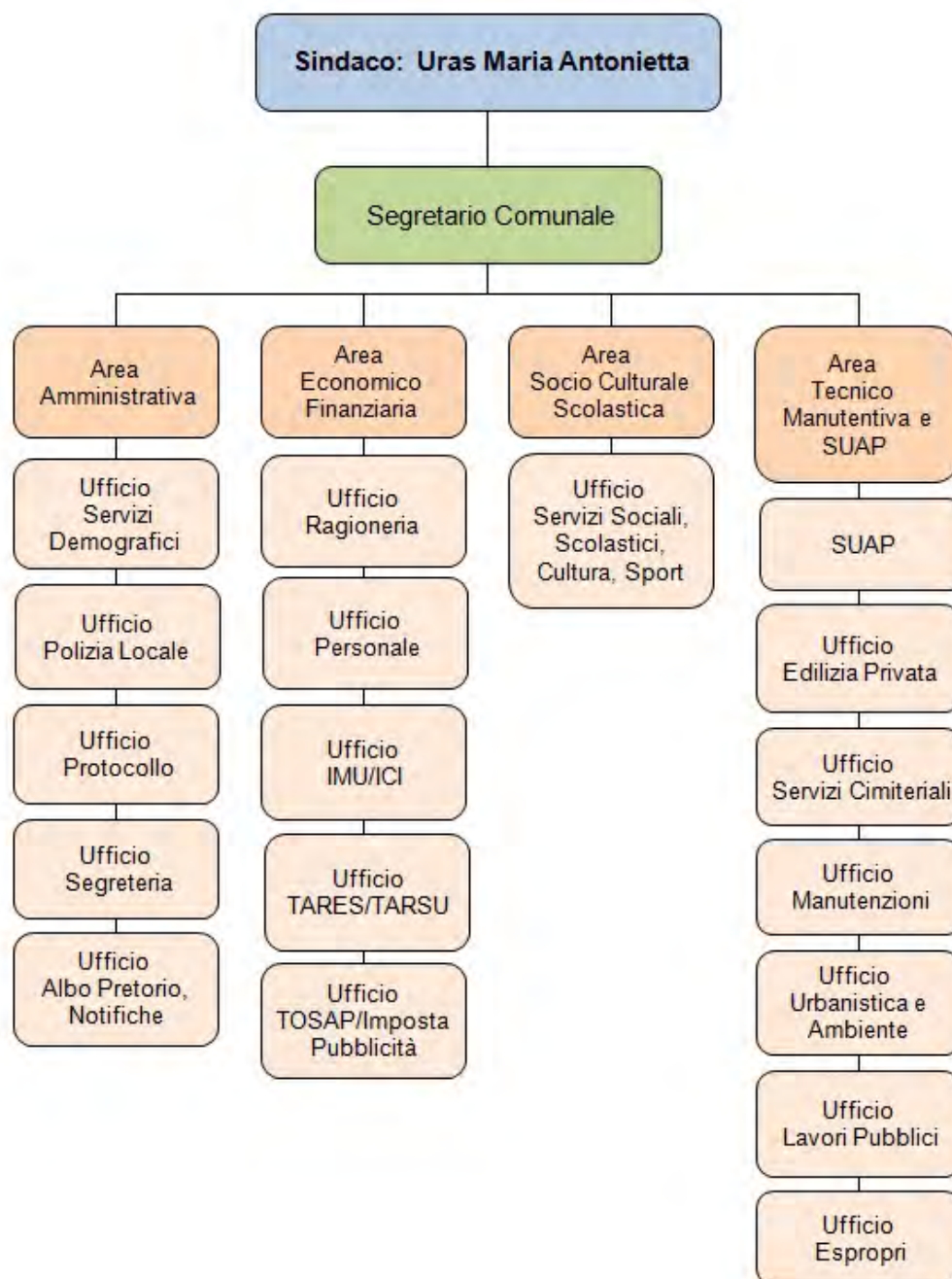

Del. G. C. n. 73 del 21.07.2006 e ss. mm.: Regolamento generale di organizzazione degli uffici e dei servizi



# ILLORAI



Prov. SS - Sup. Kmq. 57,19 - Abitanti: 904  
mt. 503 s.l.m.

Codice ISTAT 090031  
Codice Catastale E285  
C.a.p. 07010 - Prefisso Tel. +39 079

Ambito Territoriale Ottimale: GOCEANO  
Comunità Montana: GOCEANO

Distretto Socio Sanitario: OZIERI  
PLUS: DISTRETTO SOCIO - SANITARIO OZIERI

Festività Santo Patrono: 25 ottobre San Gavino

Piazza IV Novembre, 2  
Tel. +39 079 792451  
Fax +39 079 792656  
U.R.P.

E-mail: [comune.illorai@tiscali.it](mailto:comune.illorai@tiscali.it)  
[sindaco.illorai.ss@tiscali.it](mailto:sindaco.illorai.ss@tiscali.it)  
PEC: [protocollo@pec.comune.illorai.ss.it](mailto:protocollo@pec.comune.illorai.ss.it)



## Località e Frazioni

Cantoniera Basile  
Cantoniera di Tirso  
Frida  
Stazione del Tirso  
Stazione Iscra

## Aree sub-comunali

## Aree speciali

## Isole amministrative

## Zone in contestazione



**ILLORAI****GIUNTA****AMMINISTRATIVE**

25 maggio 2014

**SINDACO:** Pittalis Maria Giovanna**ASSESSORI:** Cardu Pier Mario, Filia Marino (V.S.)**Liste dei candidati**LISTA CIVICA - UNITI PER IL PAESE  
(407 - 100% - 6 Seggi)**Candidato Sindaco:** PITTALIS MARIA GIOVANNA**MAGGIORANZA**Cardu Pier Mario  
Enne Franca  
Filia Marino  
Lai Antonietta  
Mameli Ivan  
Sanna Mario Giuseppe Salvatore**MINORANZA****ELEZIONI REGIONALI 2014****ELEZIONI POLITICHE 2013**

Liste e coalizioni	VOTI	%	Liste e coalizioni	VOTI	%
<b>SANNA LUIGI AMEDEO</b>	1	0,22	Futuro e Libertà	3	0,68
Movimento Zona Franca	1	0,22	Scelta Civica con Monti	30	6,81
<b>Tot. liste</b>	1	0,22	Unione di Centro	42	9,54
<b>CAPPELLACCI UGO</b>	128	28,31	<b>Tot. liste</b>	75	17,04
Fratelli d'Italia Centrodestra Naz.	1	0,22	Rivoluzione Civile	12	2,72
UDC Sardegna	38	8,65	PSD'AZ	25	5,68
Partito UDS Unione dei Sardi	7	1,59	Fare per Fermare il Declino	0	0,00
Movimento Sardegna Zona Franca	2	0,45	Movimento 5 Stelle	57	12,95
Riformatori Sardi Liberal Democr.	3	0,68	Liberali per l'Italia - PLI	3	0,68
Partito Sardo d'Azione	51	11,61	Partito Comunista	0	0,00
Forza Italia Sardegna	27	6,15	Partito Democratico - PD	166	37,72
<b>Tot. liste</b>	129	29,38	Centro Democratico	1	0,22
<b>PIGLIARU FRANCESCO</b>	275	60,84	Sinistra Ecologia e Libertà	33	7,50
Sinistra Ecologia e Libertà	98	22,32	<b>Tot. liste</b>	200	45,45
Partito Democratico della Sardegna	88	20,04	Amnistia Giustizia e Libertà	0	0,00
Centro Democratico	7	1,59	Forza Nuova	0	0,00
Rossomori	6	1,36	Meris	3	0,68
IRS	4	0,91	Indipendenza per la Sardegna	3	0,68
La Base Sardegna Arbau	0	0,00	Fratelli d'Italia	15	3,40
Unione Popolare Cristiana	19	4,32	MIR-Moderati in Rivoluzione	0	0,00
Partito Socialista Italiana	15	3,41	La Destra	0	0,00
Rifond. Comunisti Italiani Sin. Sarda	1	0,22	Il Popolo della Libertà - PDL	44	10,00
Italia dei Valori	12	2,73	Grande Sud - MPA	0	0,00
Partito dei Sardi	27	6,15	Pensionati	2	0,45
<b>Tot. liste</b>	277	63,09	Lega Nord	1	0,22
<b>DEVIAS PIER FRANCO</b>	3	0,66	<b>Tot. liste</b>	62	14,09
Fronte indipendentista Unidu	2	0,45			
<b>Tot. liste</b>	2	0,45			
<b>PILI MAURO</b>	28	6,19			
Mauro Pili Presidente	20	4,55			
Soberania	0	0,00			
Unidos	3	0,68			
Fortza Paris Azione Popolare Sarda	2	0,45			
<b>Tot. liste</b>	25	5,69			
<b>MURGIA MICHELA</b>	17	3,76			
Gentes	2	0,45			
Progres Progetu Republica	2	0,45			
Comunidades	1	0,22			
<b>Tot. liste</b>	5	1,13			

**SEGRETARIO COMUNALE**

Dott. Gianfranco Falchi

**REVISORE DEI CONTI**

Dott. Carlo Sanna



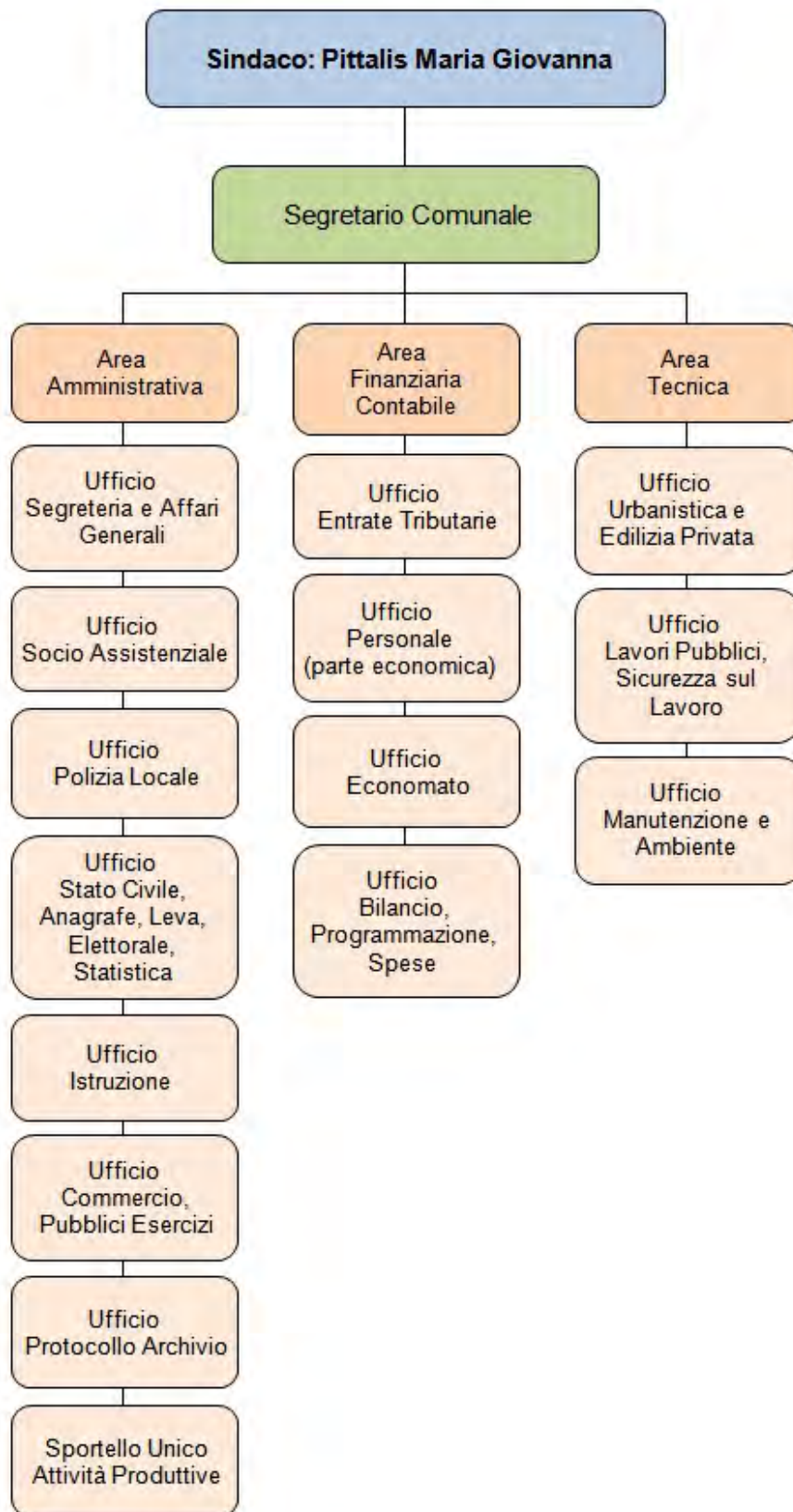

Del. G. C. n. 30 del 08/03/2001 e s. m.: Regolamento sull'organizzazione degli uffici e dei servizi



# ITTIREDDU

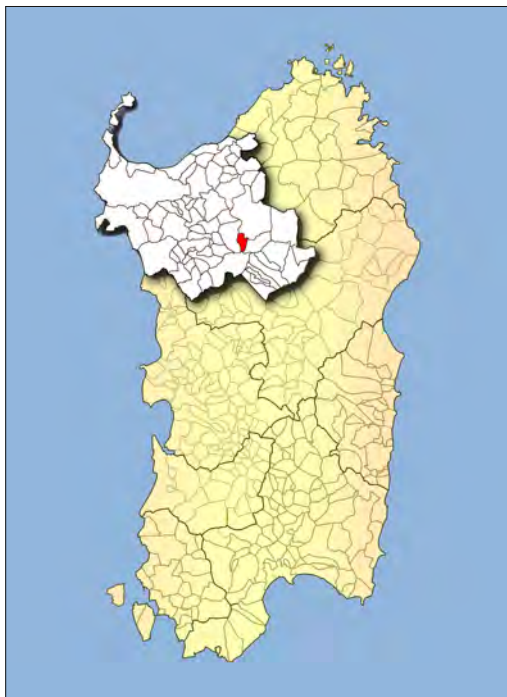

Prov. SS - Sup. Kmq. 23,69 - Abitanti: 544  
mt. 316 s.l.m.

Codice ISTAT 090032  
Codice Catastale E376  
C.a.p. 07010 - Prefisso Tel. +39 079

Ambito Territoriale Ottimale: MONTACUTO  
Unione di Comuni: LOGUDORO

Distretto Socio Sanitario: OZIERI  
PLUS: DISTRETTO SOCIO - SANITARIO OZIERI

Festività Santo Patrono: 25 luglio San Giacomo

Via San Giacomo, 3  
Tel. +39 079 767623  
Fax +39 079 767669  
U.R.P.

E-mail: [segreteria@comune.ittireddu.ss.it](mailto:segreteria@comune.ittireddu.ss.it)  
PEC: [protocollo@pec.comune.ittireddu.ss.it](mailto:protocollo@pec.comune.ittireddu.ss.it)



**Località e Frazioni**  
Casa Sattoa

**Aree sub-comunali**

**Aree speciali**  
Monte Ruju

**Isole amministrative**

**Zone in contestazione**



**ITTIREDDU****AMMINISTRATIVE**

31 maggio 2015

**GIUNTA****SINDACO:** Campus Franco**ASSESSORI (3):** Farris Elio Giacomo, Fichera Santa (Est.), Fresu Pietro Mario (V.S.)**Liste dei candidati**LISTA CIVICA - PROGREDIRE RINNOVANDO  
(219 - 55,44% - 7 Seggi)**Candidato Sindaco:** CAMPUS FRANCOLISTA CIVICA - I GIOVANI ... PER ITTIREDDU  
(176 - 44,55% - 3 Seggi)**Candidato Sindaco:** CHERCHI FRANCESCO  
GIACOMO**MAGGIORANZA (7)**Bullitta Maria Lucia  
Farina Maria Antonietta  
Farris Elio Giacomo  
Fresu Pietro Mario  
Mu Rosanna  
Petretto Rosolino  
Piluzza Gavino Mario**MINORANZA (3)**Casillo Michele Luigi  
Cherchi Francesco Giacomo Salvatore  
Cherchi Vittorio**ELEZIONI REGIONALI 2014****ELEZIONI POLITICHE 2013**

Liste e coalizioni	VOTI	%	Liste e coalizioni	VOTI	%
<b>SANNA LUIGI AMEDEO</b>	<b>0</b>	<b>0,00</b>	Futuro e Libertà	1	0,30
Movimento Zona Franca	0	0,00	Scelta Civica con Monti	21	6,32
<b>Tot. liste</b>	<b>0</b>	<b>0,00</b>	Unione di Centro	23	6,92
<b>CAPPELLACCI UGO</b>	<b>103</b>	<b>37,86</b>	<b>Tot. liste</b>	<b>45</b>	<b>13,55</b>
Fratelli d'Italia Centrodestra Naz.	1	0,38	Rivoluzione Civile	5	1,50
UDC Sardegna	5	1,92	PSD'AZ	14	4,21
Partito UDS Unione dei Sardi	10	3,84	Fare per Fermare il Declino	1	0,30
Movimento Sardegna Zona Franca	0	0,00	Movimento 5 Stelle	75	22,59
Riformatori Sardi Liberal Democr.	20	7,69	Liberali per l'Italia - PLI	1	0,30
Partito Sardo d'Azione	20	7,69	Partito Comunista	0	0,00
Forza Italia Sardegna	42	16,15	Partito Democratico - PD	110	33,13
<b>Tot. liste</b>	<b>98</b>	<b>37,69</b>	Centro Democratico	1	0,30
<b>PIGLIARU FRANCESCO</b>	<b>142</b>	<b>52,20</b>	Sinistra Ecologia e Libertà	0	0,00
Sinistra Ecologia e Libertà	1	0,38	<b>Tot. liste</b>	<b>111</b>	<b>33,43</b>
Partito Democratico della Sardegna	80	30,76	Amnistia Giustizia e Libertà	0	0,00
Centro Democratico	2	0,76	Forza Nuova	0	0,00
Rossomori	6	2,30	Meris	2	0,60
IRS	3	1,15	Indipendenza per la Sardegna	2	0,60
La Base Sardegna Arbau	1	0,38	Fratelli d'Italia	7	2,10
Unione Popolare Cristiana	14	5,38	MIR-Moderati in Rivoluzione	0	0,00
Partito Socialista Italiana	1	0,38	La Destra	0	0,00
Rifond. Comunisti Italiani Sin. Sarda	7	2,69	Il Popolo della Libertà - PDL	68	20,48
Italia dei Valori	0	0,00	Grande Sud - MPA	0	0,00
Partito dei Sardi	24	9,23	Pensionati	0	0,00
<b>Tot. liste</b>	<b>139</b>	<b>53,46</b>	Lega Nord	1	0,30
<b>DEVIAS PIER FRANCO</b>	<b>3</b>	<b>1,10</b>	<b>Tot. liste</b>	<b>7</b>	<b>22,89</b>
Fronte indipendentista Unidu	1	0,38			
<b>Tot. liste</b>	<b>1</b>	<b>0,38</b>			
<b>PILI MAURO</b>	<b>10</b>	<b>3,67</b>			
Mauro Pili Presidente	3	1,15			
Soberania	0	0,00			
Unidos	6	2,30			
Fortza Paris Azione Popolare Sarda	2	0,76			
<b>Tot. liste</b>	<b>11</b>	<b>4,23</b>			
<b>MURGIÀ MICHELA</b>	<b>14</b>	<b>5,14</b>			
Gentes	4	1,53			
Progres Progetu Republica	5	0,76			
Comunidades	2	1,92			
<b>Tot. liste</b>	<b>11</b>	<b>4,23</b>			

**SEGRETARIO COMUNALE**

Dott. Antonio Ara

**REVISORE DEI CONTI**

Rag. Giovanni Maria Murruzzu



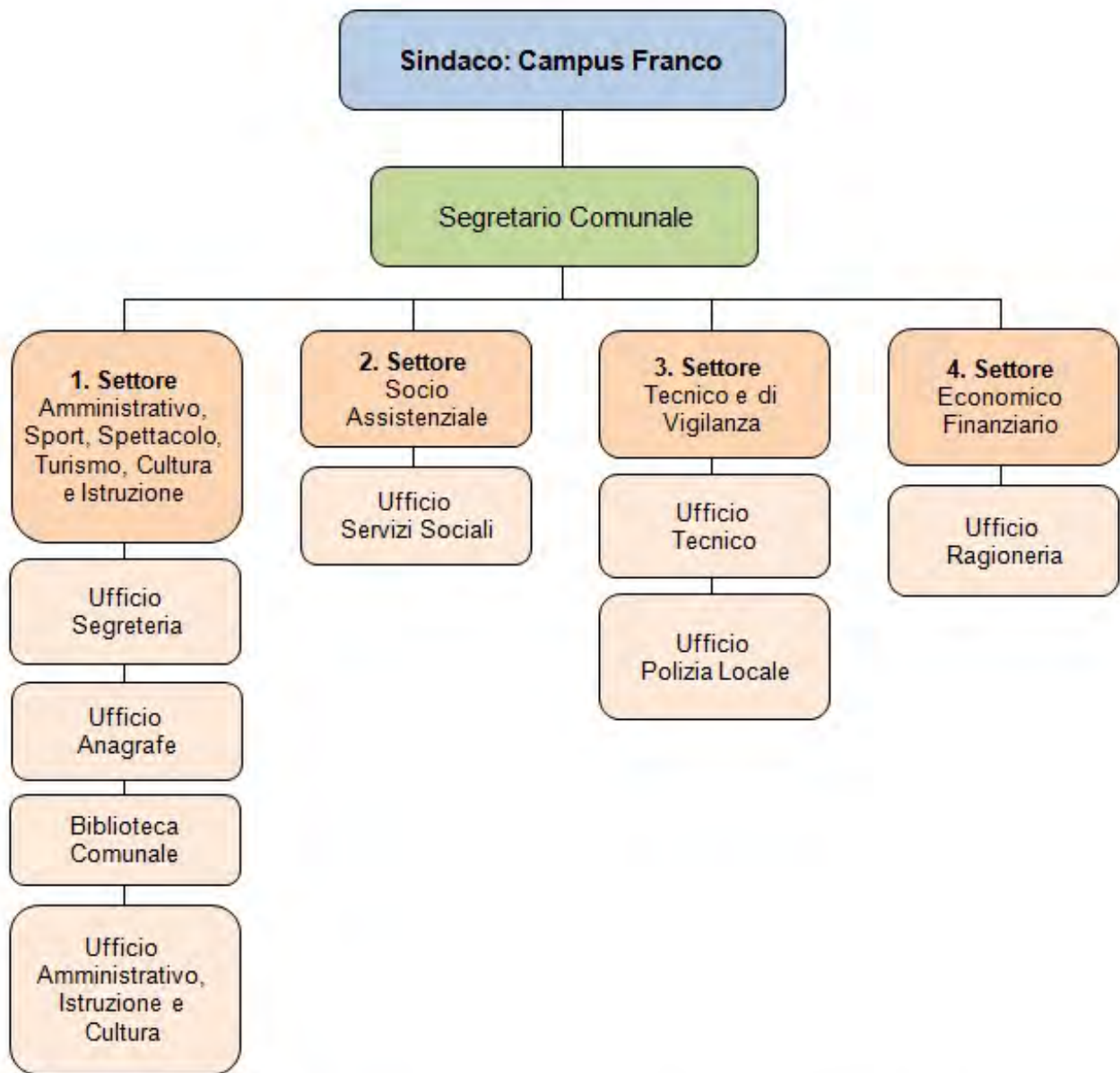

Del. G.C. n. 143 del 09.11.2006 e ss. mm. e ii.: Regolamento sull'ordinamento degli uffici e dei servizi



# ITTIRI



**Prov. SS** - **Sup. Kmq.** 111,46 - **Abitanti:** 8.736  
**mt.** 392 s.l.m.

**Codice ISTAT** 090033  
**Codice Catastale** E377  
**C.a.p.** 07044 - **Prefisso Tel.** +39 079

**Ambito Territoriale Ottimale:** COROS  
**Unione di Comuni:** COROS

**Distretto Socio Sanitario:** ALGHERO  
**PLUS:** DISTRETTO SOCIO - SANITARIO ALGHERO

**Festività Santo Patrono:** 29 giugno San Pietro in Vincoli

**Via** San Francesco, 1  
**Tel.** +39 079 445200  
**Fax** +39 079 445240  
**U.R.P.**

**E-mail:** [info@comune.ittiri.ss.it](mailto:info@comune.ittiri.ss.it)  
[sindaco@comune.ittiri.ss.it](mailto:sindaco@comune.ittiri.ss.it)  
**PEC:** [protocollo@pec.comune.ittiri.ss.it](mailto:protocollo@pec.comune.ittiri.ss.it)



**Località e Frazioni**  
Ponte Camedda

**Aree sub-comunali**

**Aree speciali**  
Monte Coinzolu  
Monte Torru  
Rio Minore

**Isole amministrative**

**Zone in contestazione**



**ITTIRI****AMMINISTRATIVE**

31 maggio 2015

**GIUNTA****SINDACO:** Sau Antonio**ASSESSORI (4):** Cossu Giovanni Mario, Cuccu Baingio, Fiori Peppino, Piras Caterina (V.S.)**Liste dei candidati**LISTA CIVICA - IO PARTECIPO!  
(2522 - 46,81% - 11 Seggi)**Candidato Sindaco:** SAU ANTONIOLISTA CIVICA - INSIEME PER ITTIRI  
(2468 - 45,81% - 5 Seggi)**Candidato Sindaco:** DERIU GIOMMARRIALISTA CIVICA - ITTIRI GENTE COMUNE  
(397 - 7,36% - 0 Seggi)**Candidato Sindaco:** SCANU IMMACOLATA**MAGGIORANZA (11)**Cossu Giovanni Mario  
Cuccu Baingio  
Fiori Giuseppe  
Maiore Marco  
Orani Gavina  
Pinna Gavino  
Piras Caterina  
Pisanu Andrea  
Salaris Angela  
Sale Giuseppe  
Scanu Giovanna**MINORANZA (5)**Deriu Giommarrìa  
Dore Antonio  
Fadda Silvana  
Lia Calvia  
Zara Giacomo**ELEZIONI REGIONALI 2014****ELEZIONI POLITICHE 2013**

Liste e coalizioni	VOTI	%	Liste e coalizioni	VOTI	%
<b>SANNA LUIGI AMEDEO</b>	<b>129</b>	<b>2,74</b>	Futuro e Libertà	27	0,52
Movimento Zona Franca	128	2,84	Scelta Civica con Monti	325	6,26
<b>Tot. liste</b>	<b>128</b>	<b>2,84</b>	Unione di Centro	239	4,60
<b>CAPPELLACCI UGO</b>	<b>1372</b>	<b>29,22</b>	<b>Tot. liste</b>	<b>591</b>	<b>11,39</b>
Fratelli d'Italia Centrodestra Naz.	20	0,44	Rivoluzione Civile	163	3,14
UDC Sardegna	176	3,91	PSD'AZ	112	2,16
Partito UDS Unione dei Sardi	20	0,44	Fare per Fermare il Declino	7	0,13
Movimento Sardegna Zona Franca	33	0,73	Movimento 5 Stelle	1694	32,67
Riformatori Sardi Liberal Democr.	198	4,40	Liberali per l'Italia - PLI	9	0,17
Partito Sardo d'Azione	220	4,89	Partito Comunista	14	0,27
Forza Italia Sardegna	709	15,77	Partito Democratico - PD	1655	31,91
<b>Tot. liste</b>	<b>1.376</b>	<b>30,61</b>	Centro Democratico	5	0,09
<b>PIGLIARU FRANCESCO</b>	<b>2706</b>	<b>57,63</b>	Sinistra Ecologia e Libertà	123	2,37
Sinistra Ecologia e Libertà	69	1,53	<b>Tot. liste</b>	<b>1783</b>	<b>34,38</b>
Partito Democratico della Sardegna	1423	31,66	Amnistia Giustizia e Libertà	14	0,27
Centro Democratico	24	0,53	Forza Nuova	4	0,07
Rossonori	31	0,68	Meris	11	0,21
IRS	32	0,71	Indipendenza per la Sardegna	111	2,14
La Base Sardegna Arbau	9	0,20	Fratelli d'Italia	38	0,73
Unione Popolare Cristiana	332	7,38	MIR-Moderati in Rivoluzione	1	0,01
Partito Socialista Italiana	6	0,13	La Destra	18	0,34
Rifond. Comunisti Italiani Sin. Sarda	597	13,28	Il Popolo della Libertà - PDL	573	11,05
Italia dei Valori	27	0,60	Grande Sud - MPA	24	0,46
Partito dei Sardi	95	2,11	Pensionati	14	0,27
<b>Tot. liste</b>	<b>2.645</b>	<b>58,85</b>	Lega Nord	4	0,07
<b>DEVIAS PIER FRANCO</b>	<b>30</b>	<b>0,63</b>	<b>Tot. liste</b>	<b>672</b>	<b>12,96</b>
Fronte indipendentista Unidu	20	0,44			
<b>Tot. liste</b>	<b>20</b>	<b>0,44</b>			
<b>PILI MAURO</b>	<b>196</b>	<b>4,17</b>			
Mauro Pili Presidente	115	2,55			
Soberania	5	0,11			
Unidos	71	1,57			
Fortza Paris Azione Popolare Sarda	5	0,11			
<b>Tot. liste</b>	<b>196</b>	<b>4,36</b>			
<b>MURGIA MICHELA</b>	<b>262</b>	<b>5,58</b>			
Gentes	31	0,68			
Progres Progetu Republica	22	0,48			
Comunidades	76	1,69			
<b>Tot. liste</b>	<b>129</b>	<b>2,87</b>			

**SEGRETARIO COMUNALE**

Dott. Francesco Sanna

**REVISORE DEI CONTI**

Dott. Antonio Piras



- Organigramma comunale

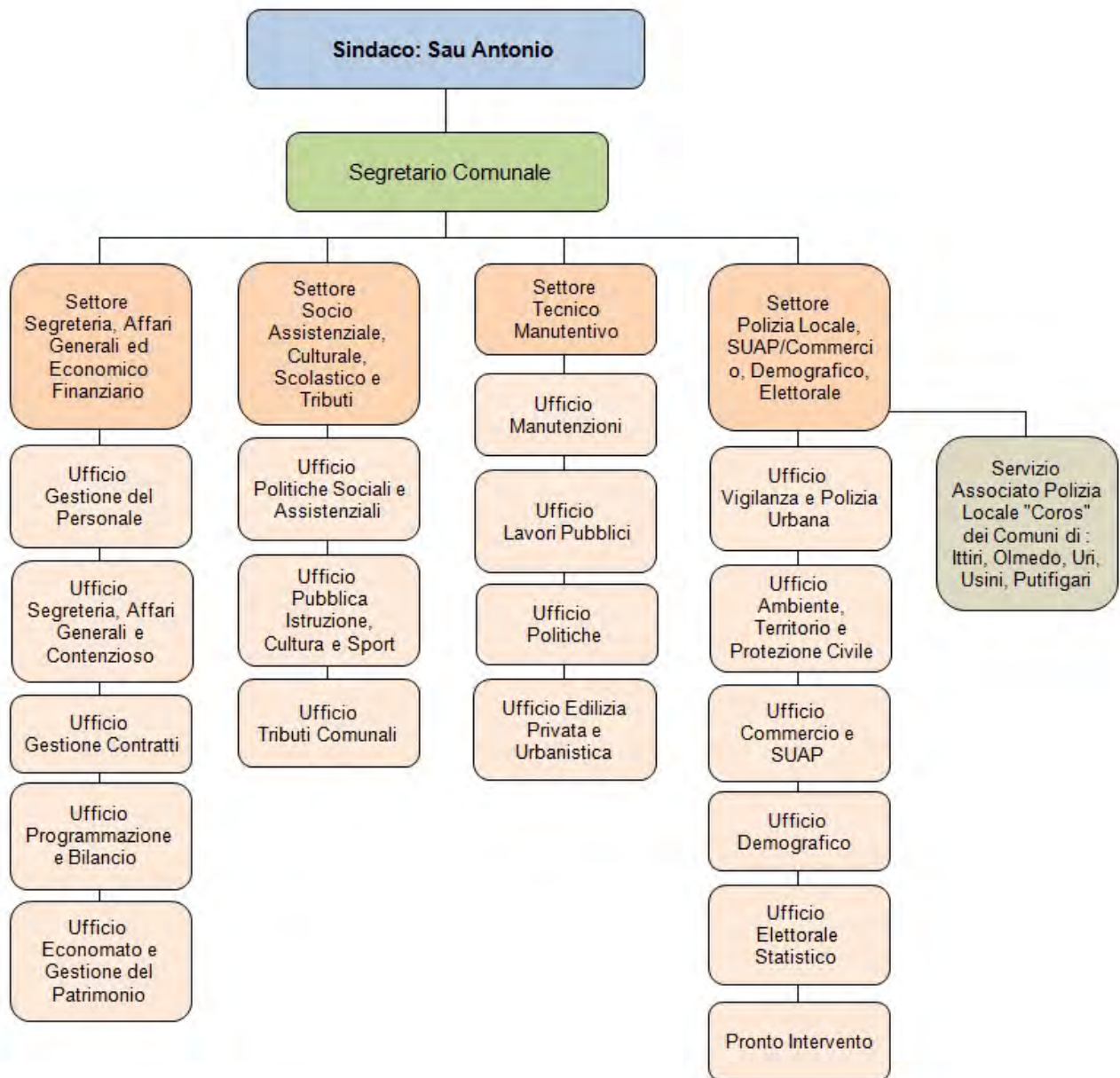

Del. G. C. n. 18 del 26.01.2010 e ss. mm.: Regolamento comunale sull'ordinamento degli uffici e dei servizi



# LAERRU



**Prov. SS** - **Sup. Kmq.** 19,85 - **Abitanti:** 932  
**mt.** 165 s.l.m.

**Codice ISTAT** 090034  
**Codice Catastale** E401  
**C.a.p.** 07030 - **Prefisso Tel.** +39 079

**Ambito Territoriale Ottimale:** ANGLONA  
**Unione di Comuni:** ANGLONA E BASSA VALLE DEL COGHINAS

**Distretto Socio Sanitario:** SASSARI  
**PLUS:** DISTRETTO SOCIO - SANITARIO SASSARI

**Festività Santo Patrono:** 20 luglio Santa Margherita

**Via** Grazia Deledda, 6  
**Tel.** +39 079 570013  
**Fax** +39 079 570300  
**U.R.P.**

**E-mail:** amministrativo@comunelaerru.ss.it  
sindaco@comunelaerru.ss.it  
**PEC:** protocollo@pec.comunelaerru.ss.it



**Località e Frazioni**

**Aree sub-comunali**

**Aree speciali**

**Isole amministrative**

**Zone in contestazione**



**LAERRU****AMMINISTRATIVE**

31 maggio 2015

**GIUNTA****SINDACO:** Moro Pietro**ASSESSORI (3):** Deffenu Anna Maria (V.S.), Tanca Marcello Giuseppe, Verre Andreina**Liste dei candidati**LISTA CIVICA - TRADIZIONE E INNOVAZIONE  
(519 - 100,00% - 8 Seggi)**Candidato Sindaco:** MORO PIETRO**MAGGIORANZA (8)**Bosinco Giuseppina  
Deffenu Anna Maria  
Eretta Agostino Giovanni  
Latte Giovanni Antonio  
Sini Antonio  
Sini Giovanni Maria  
Tanca Marcello Giuseppe  
Verre Andreina**MINORANZA****ELEZIONI REGIONALI 2014****ELEZIONI POLITICHE 2013**

Liste e coalizioni	VOTI	%	Liste e coalizioni	VOTI	%
<b>SANNA LUIGI AMEDEO</b>	1	0,17	Futuro e Libertà	2	0,41
Movimento Zona Franca	1	0,18	Scelta Civica con Monti	15	3,11
<b>Tot. liste</b>	1	0,18	Unione di Centro	3	0,62
<b>CAPPELLACCI UGO</b>	304	54,18	<b>Tot. liste</b>	20	4,14
Fratelli d'Italia Centrodestra Naz.	1	0,18	Rivoluzione Civile	5	1,03
UDC Sardegna	10	1,82	PSD'AZ	79	16,39
Partito UDS Unione dei Sardi	35	6,38	Fare per Fermare il Declino	2	0,41
Movimento Sardegna Zona Franca	2	0,36	Movimento 5 Stelle	111	23,02
Riformatori Sardi Liberal Democr.	5	0,91	Liberali per l'Italia - PLI	1	0,20
Partito Sardo d'Azione	219	39,96	Partito Comunista	1	0,20
Forza Italia Sardegna	36	6,56	Partito Democratico - PD	146	30,29
<b>Tot. liste</b>	308	56,20	Centro Democratico	0	0,00
<b>PIGLIARU FRANCESCO</b>	124	22,10	Sinistra Ecologia e Libertà	8	1,65
Sinistra Ecologia e Libertà	11	2,00	<b>Tot. liste</b>	154	31,95
Partito Democratico della Sardegna	61	11,13	Amnistia Giustizia e Libertà	0	0,00
Centro Democratico	0	0,00	Forza Nuova	2	0,41
Rossomori	0	0,00	Meris	1	0,20
IRS	1	0,18	Indipendenza per la Sardegna	0	0,00
La Base Sardegna Arbau	0	0,00	Fratelli d'Italia	1	0,20
Unione Popolare Cristiana	0	0,00	MIR-Moderati in Rivoluzione	1	0,20
Partito Socialista Italiano	1	0,18	La Destra	0	0,00
Rifond. Comunisti Italiani Sin. Sarda	13	4,19	Il Popolo della Libertà - PDL	101	20,95
Italia dei Valori	8	1,45	Grande Sud - MPA	0	0,00
Partito dei Sardi	4	0,72	Pensionati	3	0,62
<b>Tot. liste</b>	109	19,89	Lega Nord	0	0,00
<b>DEVIAS PIER FRANCO</b>	4	0,71	<b>Tot. liste</b>	106	21,99
Fronte indipendentista Unidu	1	0,18			
<b>Tot. liste</b>	1	0,18			
<b>PILI MAURO</b>	117	20,85			
Mauro Pili Presidente	2	0,36			
Soberania	0	0,00			
Unidos	119	21,71			
Fortza Paris Azione Popolare Sarda	2	0,36			
<b>Tot. liste</b>	123	22,44			
<b>MURGIA MICHELA</b>	11	1,96			
Gentes	1	0,18			
Progres Progetu Republica	4	0,72			
Comunidades	1	0,18			
<b>Tot. liste</b>	6	1,09			

**SEGRETARIO COMUNALE**

Dott.ssa Gavina Turra

**REVISORE DEI CONTI**

Dott. Alessandro Pais



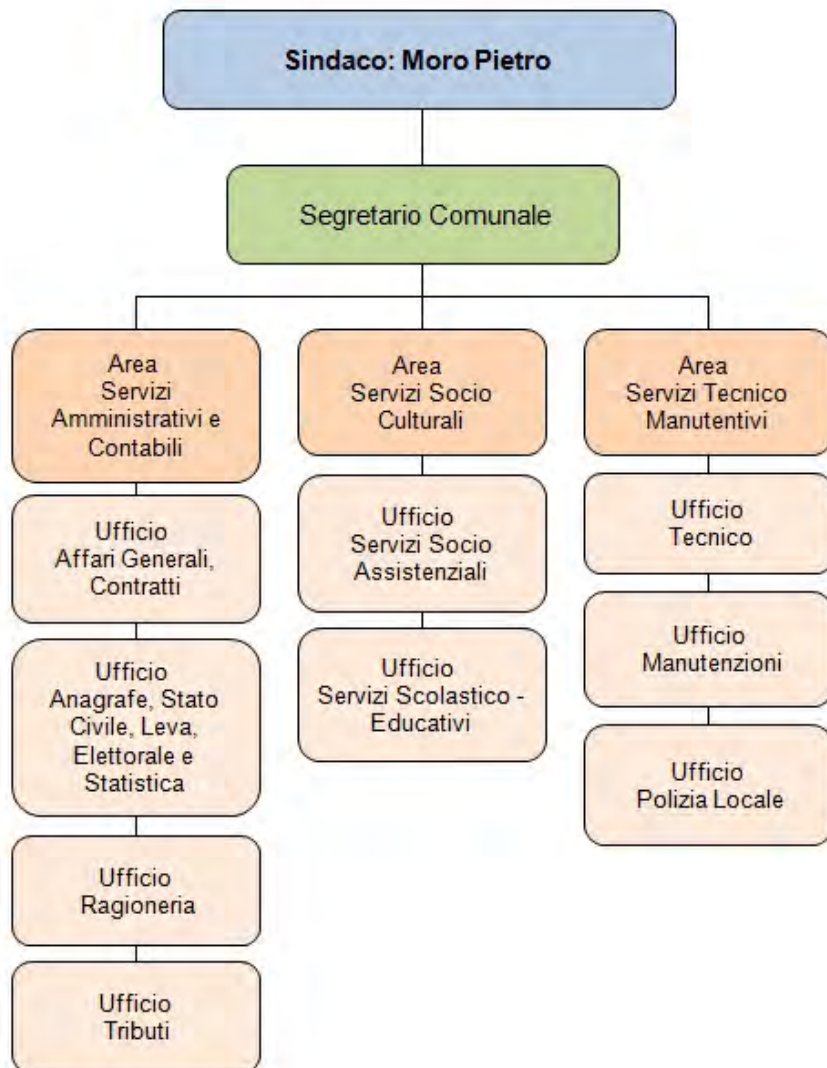

Del. G.C. n.19 del 02.03.2000 e ss. mm.: Regolamento Comunale sull'ordinamento degli uffici e dei servizi



# MARA

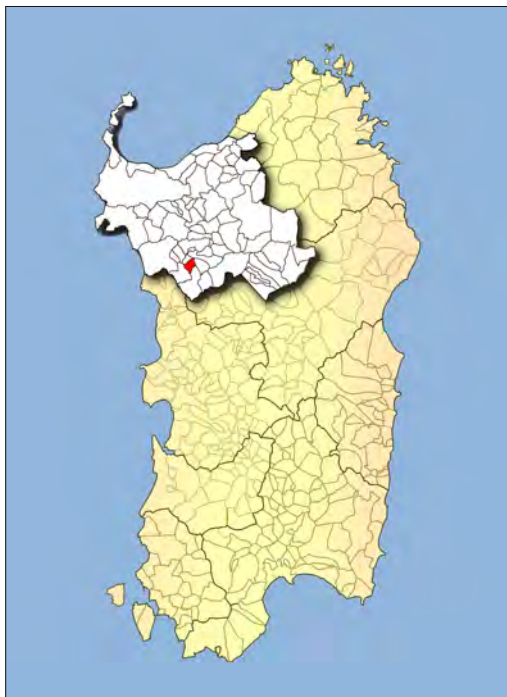

**Prov. SS** - **Sup. Kmq.** 18,64 - **Abitanti:** 631  
**mt.** 261 s.l.m.

**Codice ISTAT** 090038  
**Codice Catastale** E902  
**C.a.p.** 07010 - **Prefisso Tel.** +39 079

**Ambito Territoriale Ottimale:** VILLANOVA  
**Unione di Comuni:** VILLANOVA

**Distretto Socio Sanitario:** ALGHERO  
**PLUS:** DISTRETTO SOCIO - SANITARIO ALGHERO

**Festività Santo Patrono:** 24 giugno San Giovanni Battista

**Via** Antonico Mariani, 1  
**Tel.** +39 079 805068  
**Fax** +39 079 805320  
**U.R.P.**

**E-mail:** [protocollo@comune.mara.ss.it](mailto:protocollo@comune.mara.ss.it)  
[sindaco@comune.mara.ss.it](mailto:sindaco@comune.mara.ss.it)  
**PEC:** [protocollo@pec.comune.mara.ss.it](mailto:protocollo@pec.comune.mara.ss.it)



**Località e Frazioni**

**Aree sub-comunali**

**Aree speciali**

**Isole amministrative**

**Zone in contestazione**



**MARA****AMMINISTRATIVE**

31 maggio 2015

**GIUNTA****SINDACO:** Ligos Salvatore**ASSESSORI (3):** Nughes Marcello, Piras Agnese Maria Graziella (V.S.), Rosas Salvatore**Liste dei candidati**

LISTA CIVICA - INNOVAZIONE E RIPRESA  
(257 - 56,85% - 7 Seggi)  
**Candidato Sindaco:** LIGIOS SALVATORE

LISTA CIVICA - INSIEME PER MARA 2015  
(195 - 43,14% - 3 Seggi)  
**Candidato Sindaco:** MEREU ALESSANDRO

**MAGGIORANZA (7)**

Mariani Luca  
Nughes Marcello  
Nughes Mario Giuseppe  
Piras Agnese Maria Graziella  
Piu Luigi  
Rosas Salvatore  
Sanna Angela

**MINORANZA (3)**

Ballone Samuele  
Fiori Adriana  
Mereu Alessandro

**ELEZIONI REGIONALI 2014****ELEZIONI POLITICHE 2013**

Liste e coalizioni	VOTI	%	Liste e coalizioni	VOTI	%
<b>SANNA LUIGI AMEDEO</b>	<b>0</b>	<b>0,00</b>	Futuro e Libertà	3	0,96
Movimento Zona Franca	0	0,00	Scelta Civica con Monti	16	5,14
<b>Tot. liste</b>	<b>0</b>	<b>0,00</b>	Unione di Centro	12	3,85
<b>CAPPELLACCI UGO</b>	<b>131</b>	<b>34,56</b>	<b>Tot. liste</b>	<b>31</b>	<b>9,96</b>
Fratelli d'Italia Centrodestra Naz.	0	0,00	Rivoluzione Civile	4	1,28
UDC Sardegna	33	8,91	PSD'AZ	23	7,39
Partito UDS Unione dei Sardi	55	14,86	Fare per Fermare il Declino	0	0,00
Movimento Sardegna Zona Franca	0	0,00	Movimento 5 Stelle	50	16,07
Riformatori Sardi Liberal Democr.	7	1,89	Liberali per l'Italia - PLI	0	0,00
Partito Sardo d'Azione	23	6,21	Partito Comunista	1	0,32
Forza Italia Sardegna	22	5,94	Partito Democratico - PD	131	42,12
<b>Tot. liste</b>	<b>140</b>	<b>37,83</b>	Centro Democratico	0	0,00
<b>PIGLIARU FRANCESCO</b>	<b>119</b>	<b>31,39</b>	Sinistra Ecologia e Libertà	11	3,53
Sinistra Ecologia e Libertà	22	5,94	<b>Tot. liste</b>	<b>142</b>	<b>45,65</b>
Partito Democratico della Sardegna	58	15,67	Amnistia Giustizia e Libertà	0	0,00
Centro Democratico	0	0,00	Forza Nuova	0	0,00
Rossomori	0	0,00	Meris	3	0,96
IRS	1	0,27	Indipendenza per la Sardegna	4	1,28
La Base Sardegna Arbau	8	2,16	Fratelli d'Italia	6	1,92
Unione Popolare Cristiana	1	0,27	MIR-Moderati in Rivoluzione	0	0,00
Partito Socialista Italiano	1	0,27	La Destra	1	0,32
Rifond. Comunisti Italiani Sin. Sarda	1	0,27	Il Popolo della Libertà - PDL	46	14,79
Italia dei Valori	0	0,00	Grande Sud - MPA	0	0,00
Partito dei Sardi	13	3,51	Pensionati	0	0,00
<b>Tot. liste</b>	<b>105</b>	<b>28,37</b>	Lega Nord	0	0,00
<b>DEVIAS PIER FRANCO</b>	<b>3</b>	<b>0,79</b>	<b>Tot. liste</b>	<b>53</b>	<b>17,04</b>
Fronte indipendentista Unidu	2	0,54			
<b>Tot. liste</b>	<b>2</b>	<b>0,54</b>			
<b>PILI MAURO</b>	<b>9</b>	<b>2,37</b>			
Mauro Pili Presidente	3	0,81			
Soberania	0	0,00			
Unidos	6	1,62			
Fortza Paris Azione Popolare Sarda	0	0,00			
<b>Tot. liste</b>	<b>9</b>	<b>2,43</b>			
<b>MURGIÀ MICHELA</b>	<b>117</b>	<b>30,87</b>			
Gentes	4	1,08			
Progres Progetu Republica	107	28,91			
Comunidades	3	0,81			
<b>Tot. liste</b>	<b>114</b>	<b>30,81</b>			

**SEGRETARIO COMUNALE**  
Dott. Giovanni Antonio Sancio

**REVISORE DEI CONTI**  
Dott.ssa Maria Luisa Cannas Aghedu



- Organigramma comunale

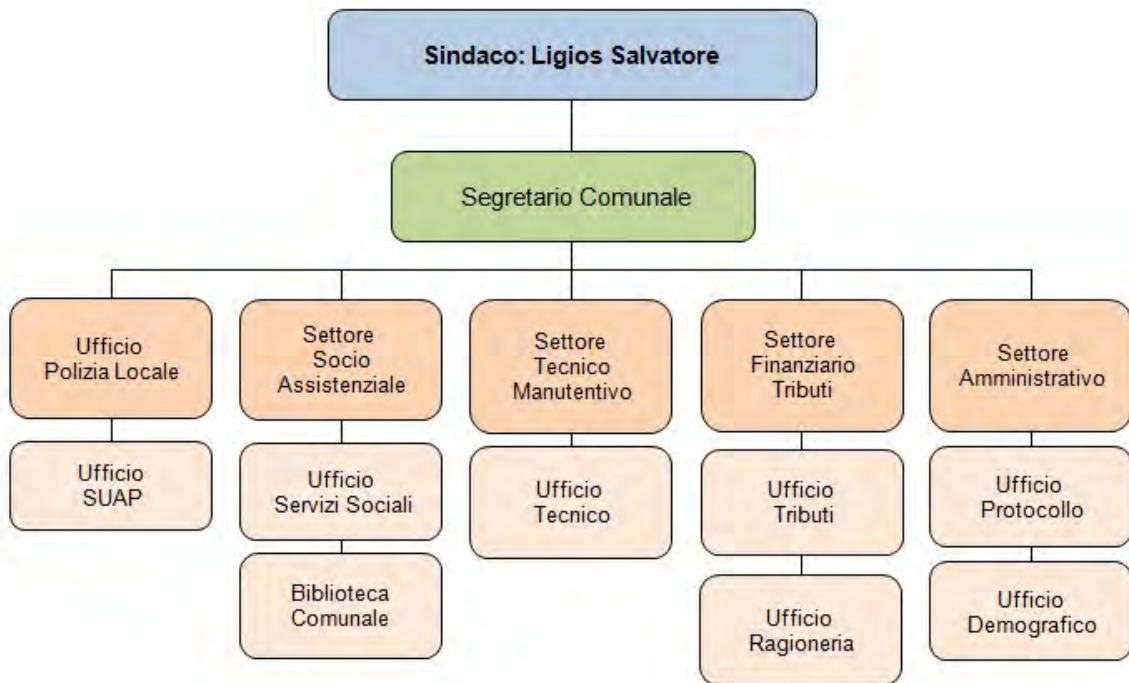

Del. G. C. n. 115 del 20.12.2000 e ss. mm.:

Regolamento comunale sull'ordinamento degli uffici e dei servizi - Dotazione organica - Norme di accesso



# MARTIS



**Prov. SS** - **Sup. Kmq.** 22,96 - **Abitanti:** 537  
**mt.** 280 s.l.m.

**Codice ISTAT** 090039  
**Codice Catastale** E992  
**C.a.p.** 07030 - **Prefisso Tel.** +39 079

**Ambito Territoriale Ottimale:** ANGLONA  
**Unione di Comuni:** ANGLONA E BASSA VALLE DEL COGHINAS

**Distretto Socio Sanitario:** SASSARI  
**PLUS:** DISTRETTO SOCIO - SANITARIO SASSARI

**Festività Santo Patrono:** 27 luglio San Pantaleo

**Viale** Trieste, 1  
**Tel.** +39 079 566129 - 566306  
**Fax** +39 079 566125  
**U.R.P.** +39 079 566129 [sindaco@comune.martis.ss.it](mailto:sindaco@comune.martis.ss.it)

**E-mail:** [info@comune.martis.ss.it](mailto:info@comune.martis.ss.it)  
[sindaco@comune.martis.ss.it](mailto:sindaco@comune.martis.ss.it)  
**PEC:** [protocollo@pec.comune.martia.ss.it](mailto:protocollo@pec.comune.martia.ss.it)



**Località e Frazioni**

**Aree sub-comunali**

**Aree speciali**

**Isole amministrative**

**Zone in contestazione**



**MARTIS****AMMINISTRATIVE**

15 - 16 maggio 2011

**GIUNTA****SINDACO:** Lasia Tiziano Antonio Gavino**ASSESSORI (4):** Deledda Fabrizio, Falchi Massimiliano, Fancellu Sergio, Pileri Gianfranco Lucio (V.S.)**Liste dei candidati**

PRO MARTIS

(335 - 100,00% - 9 Seggi)

**Candidato Sindaco:** LASIA TIZIANO ANTONIO GAVINO**MAGGIORANZA (9)**Deledda Fabrizio  
Falchi Massimiliano  
Fancellu Sergio  
Pileri Gianfranco Lucio  
Pola Melissa Elena G.  
Schintu Marzia  
Spanu Luana  
Spezziga Silvia  
Tedde Nicolino**MINORANZA****ELEZIONI REGIONALI 2014****ELEZIONI POLITICHE 2013**

Liste e coalizioni	VOTI	%	Liste e coalizioni	VOTI	%
<b>SANNA LUIGI AMEDEO</b>	<b>2</b>	<b>0,62</b>	Futuro e Libertà	0	0,00
Movimento Zona Franca	0	0,00	Scelta Civica con Monti	32	11,34
<b>Tot. liste</b>	<b>0</b>	<b>0,00</b>	Unione di Centro	11	3,90
<b>CAPPELLACCI UGO</b>	<b>155</b>	<b>47,98</b>	<b>Tot. liste</b>	<b>43</b>	<b>15,24</b>
Fratelli d'Italia Centrodestra Naz.	1	0,31	Rivoluzione Civile	16	5,67
UDC Sardegna	6	1,89	PSD'AZ	34	12,05
Partito UDS Unione dei Sardi	7	2,21	Fare per Fermare il Declino	2	0,70
Movimento Sardegna Zona Franca	1	0,31	Movimento 5 Stelle	59	20,92
Riformatori Sardi Liberal Democr.	2	0,63	Liberali per l'Italia - PLI	1	0,35
Partito Sardo d'Azione	136	43,03	Partito Comunista	3	1,06
Forza Italia Sardegna	24	7,59	Partito Democratico - PD	72	25,53
<b>Tot. liste</b>	<b>177</b>	<b>56,01</b>	Centro Democratico	0	0,00
<b>PIGLIARU FRANCESCO</b>	<b>129</b>	<b>39,93</b>	Sinistra Ecologia e Libertà	4	1,41
Sinistra Ecologia e Libertà	16	5,06	<b>Tot. liste</b>	<b>76</b>	<b>26,95</b>
Partito Democratico della Sardegna	45	14,24	Amnistia Giustizia e Libertà	0	0,00
Centro Democratico	2	0,63	Forza Nuova	1	0,35
Rossomori	4	1,26	Meris	1	0,35
IRS	4	1,26	Indipendenza per la Sardegna	1	0,35
La Base Sardegna Arbau	0	0,00	Fratelli d'Italia	1	0,35
Unione Popolare Cristiana	1	0,31	MIR-Moderati in Rivoluzione	3	1,06
Partito Socialista Italiano	1	0,31	La Destra	0	0,00
Rifond. Comunisti Italiani Sin. Sarda	50	15,82	Il Popolo della Libertà - PDL	40	14,18
Italia dei Valori	0	0,00	Grande Sud - MPA	0	0,00
Partito dei Sardi	2	0,63	Pensionati	1	0,35
<b>Tot. liste</b>	<b>125</b>	<b>39,55</b>	Lega Nord	0	0,00
<b>DEVIAS PIER FRANCO</b>	<b>7</b>	<b>2,16</b>	<b>Tot. liste</b>	<b>4</b>	<b>15,95</b>
Fronte indipendentista Unidu	0	0,00			
<b>Tot. liste</b>	<b>0</b>	<b>0,00</b>			
<b>PILI MAURO</b>	<b>12</b>	<b>3,71</b>			
Mauro Pili Presidente	0	0,00			
Soberania	0	0,00			
Unidos	11	3,48			
Fortza Paris Azione Popolare Sarda	1	0,31			
<b>Tot. liste</b>	<b>12</b>	<b>3,79</b>			
<b>MURGIA MICHELA</b>	<b>18</b>	<b>5,57</b>			
Gentes	0	0,00			
Progres Progetu Republica	2	0,63			
Comunidades	0	0,00			
<b>Tot. liste</b>	<b>2</b>	<b>0,63</b>			

**SEGRETARIO COMUNALE**

Dott. Luigi Pirisi

**REVISORE DEI CONTI**

Dott.ssa Enrica Gasperini



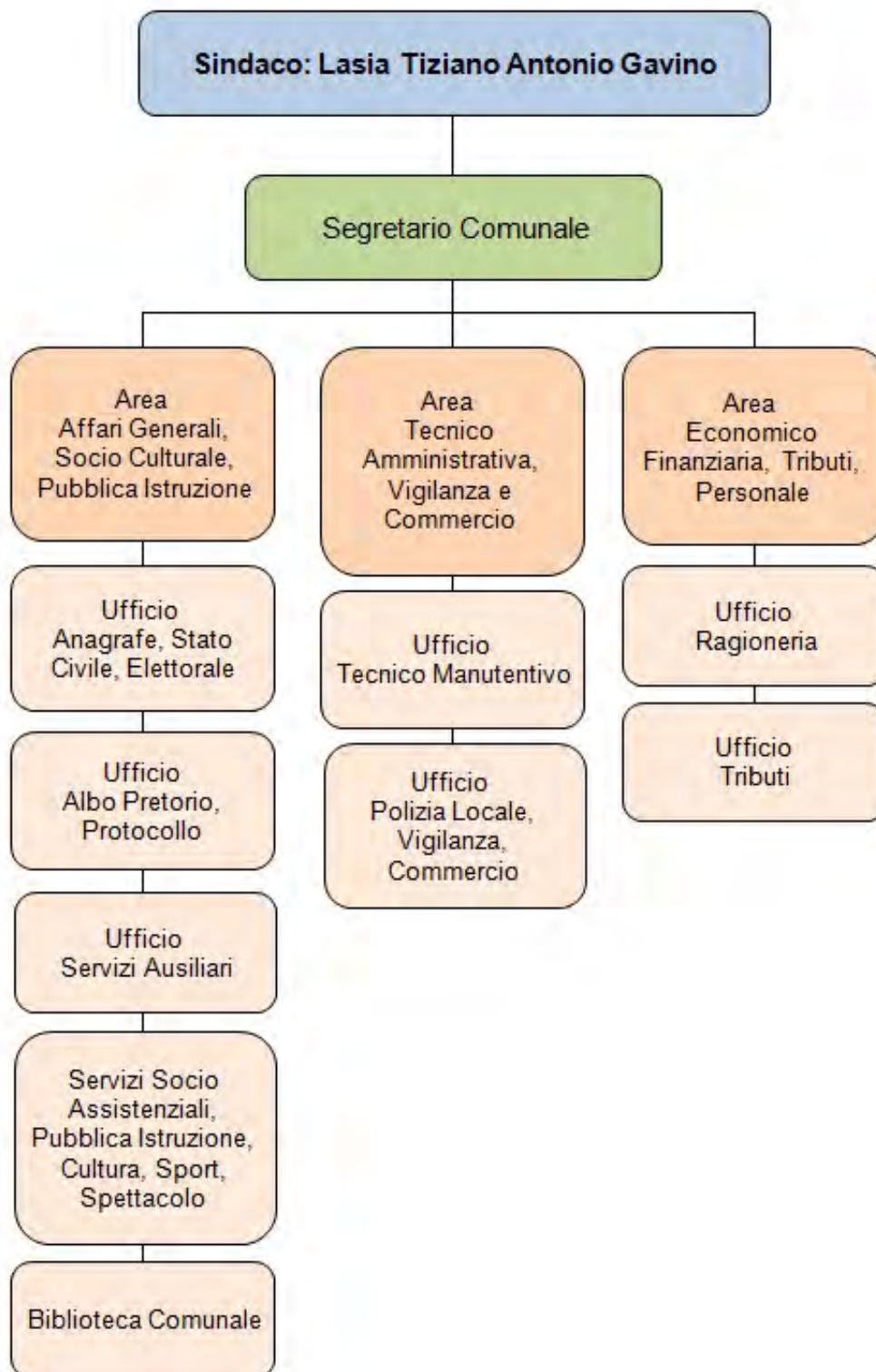

Del. G. C. n. 14 del 09/03/2000 e s. m.: Regolamento sull'ordinamento degli uffici e dei servizi



# MONTELEONE ROCCA DORIA



**Prov. SS** - **Sup. Kmq.** 13,39 - **Abitanti:** 105  
**mt.** 370 s.l.m.

**Codice ISTAT** 090040  
**Codice Catastale** F542  
**C.a.p.** 07010 - **Prefisso Tel.** +39 079

**Ambito Territoriale Ottimale:** MEILOGU  
**Unione di Comuni:** VILLANOVA

**Distretto Socio Sanitario:** ALGHERO  
**PLUS:** DISTRETTO SOCIO - SANITARIO ALGHERO

**Festività Santo Patrono:** 3 agosto Santo Stefano

**Via** S. Antonio, 10  
**Tel.** +39 079 925117  
**Fax** +39 079 925124  
**U.R.P.**

**E-mail:** aagg@comune.monteleoneroccadoria.ss.it  
sindaco.monteleone@tiscali.it

**PEC:** protocollo@pec.comune.monteleoneroccadoria.ss.it

## Località e Frazioni

## Aree sub-comunali

**Aree speciali**  
Lago Temo

## Isole amministrative

## Zone in contestazione



**MONTELEONE ROCCA DORIA****AMMINISTRATIVE**

15 - 16 maggio 2011

**GIUNTA****SINDACO:** Masala Antonello**ASSESSOR (4):** Noria Bastianina, Piras Salvatore (V.S.), Sotgia Daniela**Liste dei candidati**

UNITI PER MONTELEONE

(79 - 100,00% - 12 Seggi)

**Candidato Sindaco:** MASALA ANTONELLO**MAGGIORANZA (12)**

Fresi Giovanni Stefano  
 Gonnella Silvia  
 Murru Sergio  
 Murru Stefano  
 Noria Bastianina  
 Piras Pietro  
 Piras Rosetta  
 Piras Salvatore  
 Sechi Domenica  
 Sechi Francesco  
 Sotgia Daniela

**MINORANZA****ELEZIONI REGIONALI 2014****ELEZIONI POLITICHE 2013**

Liste e coalizioni	VOTI	%	Liste e coalizioni	VOTI	%
<b>SANNA LUIGI AMEDEO</b>	<b>0</b>	<b>0,00</b>	Futuro e Libertà	0	0,00
Movimento Zona Franca	0	0,00	Scelta Civica con Monti	2	3,27
<b>Tot. liste</b>	<b>0</b>	<b>0,00</b>	Unione di Centro	16	26,22
<b>CAPPELLACCI UGO</b>	<b>16</b>	<b>21,05</b>	<b>Tot. liste</b>	<b>18</b>	<b>29,50</b>
Fratelli d'Italia Centrodestra Naz.	0	0,00	Rivoluzione Civile	1	1,63
UDC Sardegna	12	16,21	PSD'AZ	0	0,00
Partito UDS Unione dei Sardi	1	1,35	Fare per Fermare il Declino	0	0,00
Movimento Sardegna Zona Franca	0	0,00	Movimento 5 Stelle	8	13,11
Riformatori Sardi Liberal Democr.	0	0,00	Liberali per l'Italia - PLI	0	0,00
Partito Sardo d'Azione	0	0,00	Partito Comunista	1	1,63
Forza Italia Sardegna	3	4,05	Partito Democratico - PD	25	40,98
<b>Tot. liste</b>	<b>16</b>	<b>21,62</b>	Centro Democratico	0	0,00
<b>PIGLIARU FRANCESCO</b>	<b>55</b>	<b>72,36</b>	Sinistra Ecologia e Libertà	3	4,91
Sinistra Ecologia e Libertà	43	58,10	<b>Tot. liste</b>	<b>28</b>	<b>45,90</b>
Partito Democratico della Sardegna	2	2,70	Amnistia Giustizia e Libertà	0	0,00
Centro Democratico	0	0,00	Forza Nuova	0	0,00
Rossonori	1	1,35	Meris	0	0,00
IRS	0	0,00	Indipendenza per la Sardegna	0	0,00
La Base Sardegna Arbau	0	0,00	Fratelli d'Italia	0	0,00
Unione Popolare Cristiana	3	4,05	MIR-Moderati in Rivoluzione	0	0,00
Partito Socialista Italiano	0	0,00	La Destra	0	0,00
Rifond. Comunisti Italiani Sin. Sarda	8	10,81	Il Popolo della Libertà - PDL	3	4,91
Italia dei Valori	0	0,00	Grande Sud - MPA	2	3,27
Partito dei Sardi	1	1,35	Pensionati	0	0,00
<b>Tot. liste</b>	<b>58</b>	<b>78,37</b>	Lega Nord	0	0,00
<b>DEVIAS PIER FRANCO</b>	<b>0</b>	<b>0,00</b>	<b>Tot. liste</b>	<b>5</b>	<b>8,19</b>
Fronte indipendentista Unidu	0	0,00			
<b>Tot. liste</b>	<b>0</b>	<b>0,00</b>			
<b>PILI MAURO</b>	<b>0</b>	<b>0,00</b>			
Mauro Pili Presidente	0	0,00			
Soberania	0	0,00			
Unidos	0	0,00			
Fortza Paris Azione Popolare Sarda	0	0,00			
<b>Tot. liste</b>	<b>0</b>	<b>0,00</b>			
<b>MURGIÀ MICHELA</b>	<b>5</b>	<b>6,57</b>			
Gentes	0	0,00			
Progres Progetu Republica	0	0,00			
Comunidades	0	0,00			
<b>Tot. liste</b>	<b>0</b>	<b>0,00</b>			

**SEGRETARIO COMUNALE**

Dott. Giancarlo Carta

**REVISORE DEI CONTI**

Rag. Angelo Cherchi



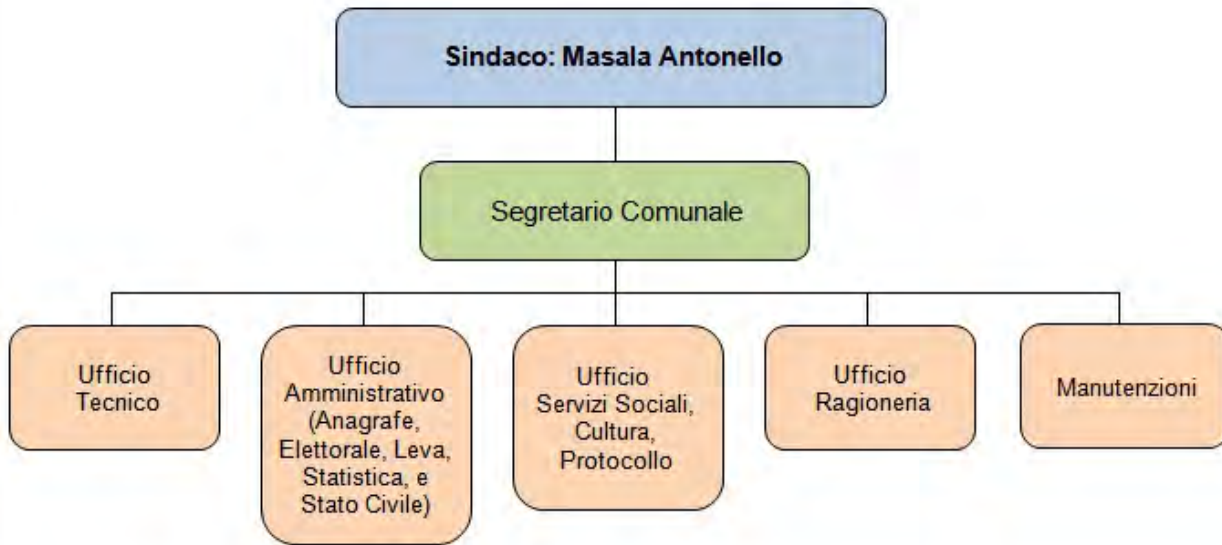

Del. G. C. n. 4 del 14/01/1999 e s. m.: Regolamento sull'ordinamento degli uffici e dei servizi



# MORES



Prov. SS - Sup. Kmq. 94,86 - Abitanti: 1.917  
mt. 366 s.l.m.

Codice ISTAT 090042  
Codice Catastale F721  
C.a.p. 07013 - Prefisso Tel. +39 079

Ambito Territoriale Ottimale: MONTACUTO  
Unione di Comuni: LOGUDORO

Distretto Socio Sanitario: OZIERI  
PLUS: DISTRETTO SOCIO - SANITARIO OZIERI

Festività Santo Patrono: 25 novembre Santa Caterina

Piazza Padre Paolo Serra, 1  
Tel. +39 079 7079000  
Fax +39 079 7079045  
U.R.P.

E-mail: [protocollo@comune.mores.ss.it](mailto:protocollo@comune.mores.ss.it)  
[sindaco@comune.mores.ss.it](mailto:sindaco@comune.mores.ss.it)  
PEC: [protocollo@pec.comune.mores.ss.it](mailto:protocollo@pec.comune.mores.ss.it)



## Località e Frazioni

Case Pischina Tereme  
Oppia Nuova  
Sa Coveccada (*dolmen*)  
San Giovanni  
San Mores-Ittireddu

## Aree sub-comunali

## Aree speciali

## Isole amministrative

## Zone in contestazione



**MORES****AMMINISTRATIVE**

15 - 16 maggio 2011

**GIUNTA****SINDACO:** Demartis Antonio**ASSESSORI (4):** Areddu Cesare Augusto, Chighine Maria Egle (V.S.), Demartis Genny, Virdis Enrico Euclide**Liste dei candidati****MORES**

(808 - 55,11% - 8 Seggi)

**Candidato Sindaco:** DEMARTIS ANTONIO**SOLIDARIETA' PROGRESSO**

(658 - 44,88% - 4 Seggi)

**Candidato Sindaco:** SERRA DOMENICO**MAGGIORANZA (8)**

Areddu Cesare Augusto  
 Chighine Maria Egle  
 Demartis Genny  
 Dongu Antonio  
 Mannu Bruno  
 Pisanu Elisabetta  
 Serra Giovanna Maria  
 Virdis Enrico Euclide

**MINORANZA (4)**

Piga Mario  
 Pinna Luigi Michele  
 Sassu Stefania  
 Serra Domenico

**ELEZIONI REGIONALI 2014****ELEZIONI POLITICHE 2013**

Liste e coalizioni	VOTI	%	Liste e coalizioni	VOTI	%
<b>SANNA LUIGI AMEDEO</b>	<b>6</b>	<b>0,65</b>	Futuro e Libertà	8	0,81
Movimento Zona Franca	1	0,11	Scelta Civica con Monti	91	9,27
<b>Tot. liste</b>	<b>1</b>	<b>0,11</b>	Unione di Centro	28	2,85
<b>CAPPELLACCI UGO</b>	<b>472</b>	<b>51,81</b>	<b>Tot. liste</b>	<b>127</b>	<b>12,94</b>
Fratelli d'Italia Centrodestra Naz.	20	2,30	Rivoluzione Civile	39	3,97
UDC Sardegna	72	8,31	PSD'AZ	26	2,65
Partito UDS Unione dei Sardi	15	1,73	Fare per Fermare il Declino	0	0,00
Movimento Sardegna Zona Franca	137	15,81	Movimento 5 Stelle	281	28,64
Riformatori Sardi Liberal Democr.	67	7,73	Liberali per l'Italia - PLI	4	0,40
Partito Sardo d'Azione	126	14,54	Partito Comunista	5	0,50
Forza Italia Sardegna	60	6,92	Partito Democratico - PD	203	20,69
<b>Tot. liste</b>	<b>497</b>	<b>57,39</b>	Centro Democratico	2	0,20
<b>PIGLIARU FRANCESCO</b>	<b>353</b>	<b>38,74</b>	Sinistra Ecologia e Libertà	9	0,91
Sinistra Ecologia e Libertà	4	0,46	<b>Tot. liste</b>	<b>214</b>	<b>21,81</b>
Partito Democratico della Sardegna	79	9,12	Amnistia Giustizia e Libertà	0	0,00
Centro Democratico	8	0,92	Forza Nuova	0	0,00
Rossomori	3	0,34	Meris	0	0,00
IRS	6	0,69	Indipendenza per la Sardegna	1	0,10
La Base Sardegna Arbau	6	0,69	Fratelli d'Italia	9	0,91
Unione Popolare Cristiana	10	1,15	MIR-Moderati in Rivoluzione	1	0,10
Partito Socialista Italiano	6	0,69	La Destra	5	0,50
Rifond. Comunisti Italiani Sin. Sarda	128	14,78	Il Popolo della Libertà - PDL	260	26,50
Italia dei Valori	14	1,61	Grande Sud - MPA	1	0,10
Partito dei Sardi	57	6,58	Pensionati	7	0,71
<b>Tot. liste</b>	<b>321</b>	<b>37,06</b>	Lega Nord	1	0,10
<b>DEVIAS PIER FRANCO</b>	<b>1</b>	<b>0,11</b>	<b>Tot. liste</b>	<b>284</b>	<b>28,95</b>
Fronte indipendentista Unidu	2	0,23			
<b>Tot. liste</b>	<b>2</b>	<b>0,23</b>			
<b>PILI MAURO</b>	<b>42</b>	<b>4,61</b>			
Mauro Pili Presidente	1	0,11			
Soberania	1	0,11			
Unidos	28	3,23			
Fortza Paris Azione Popolare Sarda	0	0,00			
<b>Tot. liste</b>	<b>30</b>	<b>3,46</b>			
<b>MURGIA MICHELA</b>	<b>37</b>	<b>4,06</b>			
Gentes	9	1,03			
Progres Progetu Republica	4	0,46			
Comunidades	2	0,23			
<b>Tot. liste</b>	<b>15</b>	<b>1,73</b>			

**SEGRETARIO COMUNALE**

Dott.ssa Marta Bacciu

**REVISORE DEI CONTI**

Rag. Giovanna Maria Chessa



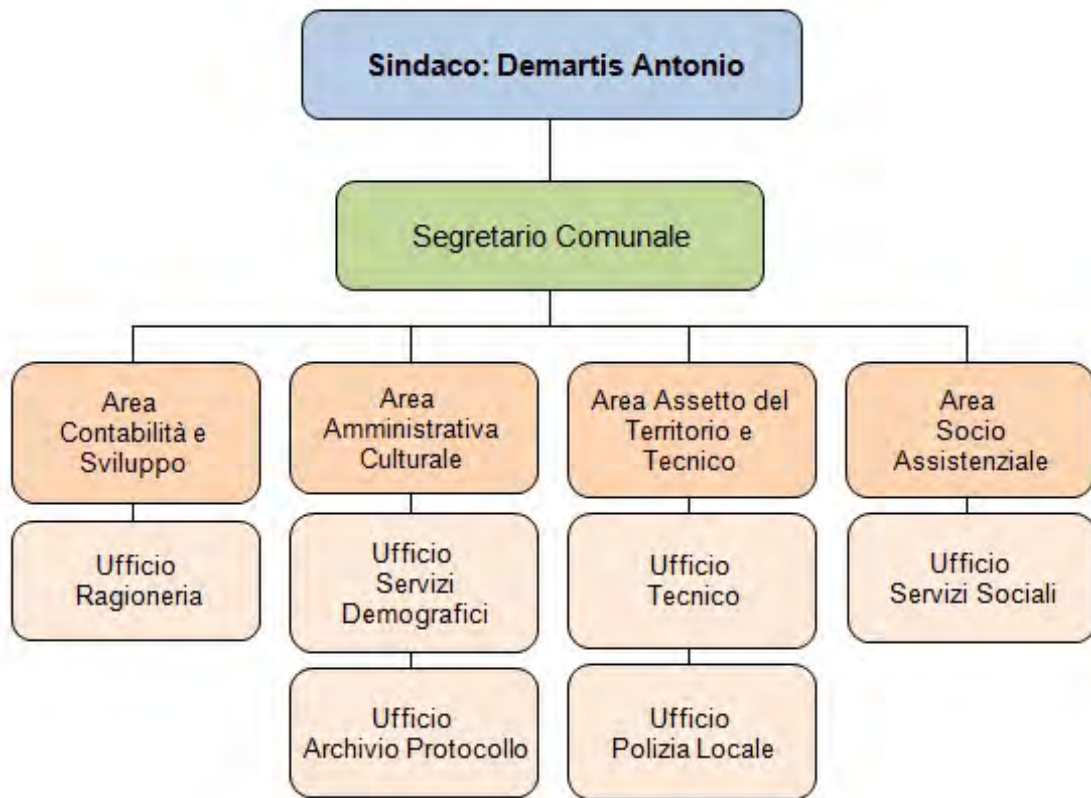

Del. G. C. n. 69 del 27.06.2000 e ss. mm.: Regolamento sull'ordinamento degli uffici e dei servizi



# MUROS



**Prov. SS** - **Sup. Kmq.** 11,23 - **Abitanti:** 842  
**mt.** 330 s.l.m.

**Codice ISTAT** 090043  
**Codice Catastale** F818  
**C.a.p.** 07030 - **Prefisso Tel.** +39 079

**Ambito Territoriale Ottimale:** ROMANGIA  
**Unione di Comuni:** COROS

**Distretto Socio Sanitario:** SASSARI  
**PLUS:** DISTRETTO SOCIO - SANITARIO SASSARI

**Festività Santo Patrono:** 25 ottobre San Gavino

**Via** Brigata Sassari, 66  
**Tel.** +39 079 3440000  
**Fax** +39 079 3440039  
**U.R.P.**

**E-mail:** [ufficioprotocollo@comune.muros.ss.it](mailto:ufficioprotocollo@comune.muros.ss.it)  
[sindaco@comune.muros.ss.it](mailto:sindaco@comune.muros.ss.it)

**PEC:** [protocollo@pec.comune.muros.ss.it](mailto:protocollo@pec.comune.muros.ss.it)



## Località e Frazioni

Scala di Giocca  
Zona Industriale Campomela  
Zona Industriale Scala di Giocca

## Aree sub-comunali

## Aree speciali

## Isole amministrative

## Zone in contestazione



## MUROS



### AMMINISTRATIVE

15 - 16 maggio 2011

## GIUNTA

**SINDACO:** Scano Gesuino

**ASSESSORI (4):** Onali Pierluigi, Pulina Franca Rossana (V.S.), Quaddu Franca, Serra Maria Giovanna

### Liste dei candidati

RILANCIO DI MUROS  
(311 - 51,06% - 8 Seggi)  
**Candidato Sindaco:** SCANO GESUINO

PROGETTO MUROS  
(298 - 48,93% - 4 Seggi)  
**Candidato Sindaco:** TOLU FEDERICO

### MAGGIORANZA (8)

Canu Nadia  
Dettori Gavino  
Nateri Joseph  
Onali Pierluigi  
Pulina Franca Rossana  
Quaddu Franca  
Santoru Tiziana  
Serra Maria Giovanna

### MINORANZA (4)

Milia Davide  
Penduzzu Giuseppina  
Pinna Elena  
Tolu Federico

### ELEZIONI REGIONALI 2014

### ELEZIONI POLITICHE 2013

Liste e coalizioni	VOTI	%	Liste e coalizioni	VOTI	%
<b>SANNA LUGI AMEDEO</b>	<b>2</b>	<b>0,44</b>	Futuro e Libertà	1	0,20
Movimento Zona Franca	0	0,00	Scelta Civica con Monti	16	3,29
<b>Tot. liste</b>	<b>0</b>	<b>0,00</b>	Unione di Centro	34	7,01
<b>CAPPELLACCI UGO</b>	<b>131</b>	<b>28,98</b>	<b>Tot. liste</b>	<b>51</b>	<b>10,51</b>
Fratelli d'Italia Centrodestra Naz.	5	1,14	Rivoluzione Civile	16	3,29
UDC Sardegna	12	2,73	PSD'AZ	5	1,03
Partito UDS Unione dei Sardi	3	0,68	Fare per Fermare il Declino	4	0,82
Movimento Sardegna Zona Franca	8	1,82	Movimento 5 Stelle	127	26,18
Riformatori Sardi Liberal Democr.	28	6,39	Liberali per l'Italia - PLI	2	0,41
Partito Sardo d'Azione	34	7,76	Partito Comunista	1	0,20
Forza Italia Sardegna	39	8,90	Partito Democratico - PD	149	30,72
<b>Tot. liste</b>	<b>129</b>	<b>29,45</b>	Centro Democratico	0	0,00
<b>PIGLIARU FRANCESCO</b>	<b>263</b>	<b>58,18</b>	Sinistra Ecologia e Libertà	16	3,29
Sinistra Ecologia e Libertà	17	3,88	<b>Tot. liste</b>	<b>165</b>	<b>34,02</b>
Partito Democratico della Sardegna	184	42,00	Amnistia Giustizia e Libertà	1	0,20
Centro Democratico	19	4,33	Forza Nuova	1	0,20
Rossomori	1	0,22	Meris	1	0,20
IRS	5	1,14	Indipendenza per la Sardegna	1	0,20
La Base Sardegna Arbau	0	0,00	Fratelli d'Italia	3	0,61
Unione Popolare Cristiana	0	0,00	MIR-Moderati in Rivoluzione	1	0,20
Partito Socialista Italiana	9	2,05	La Destra	1	0,20
Rifond. Comunisti Italiani Sin. Sarda	6	1,36	Il Popolo della Libertà - PDL	76	15,67
Italia dei Valori	6	1,36	Grande Sud - MPA	29	5,97
Partito dei Sardi	7	1,59	Pensionati	0	0,00
<b>Tot. liste</b>	<b>254</b>	<b>57,99</b>	Lega Nord	0	0,00
<b>DEVIAS PIER FRANCO</b>	<b>3</b>	<b>0,66</b>	<b>Tot. liste</b>	<b>110</b>	<b>22,68</b>
Fronte indipendentista Unidu	4	0,91			
<b>Tot. liste</b>	<b>4</b>	<b>0,91</b>			
<b>PILI MAURO</b>	<b>21</b>	<b>4,64</b>			
Mauro Pili Presidente	2	0,45			
Soberania	0	0,00			
Unidos	20	4,56			
Fortza Paris Azione Popolare Sarda	0	0,00			
<b>Tot. liste</b>	<b>22</b>	<b>5,02</b>			
<b>MURGIA MICHELA</b>	<b>32</b>	<b>7,08</b>			
Gentes	6	1,36			
Progres Progetu Republica	4	0,91			
Comunidades	19	4,33			
<b>Tot. liste</b>	<b>29</b>	<b>6,62</b>			



**SEGRETARIO COMUNALE**  
Dott.ssa Maria Giuseppa Bullitta

**REVISORE DEI CONTI**  
Dott.ssa Laura Concetta Gallo



- Organigramma comunale

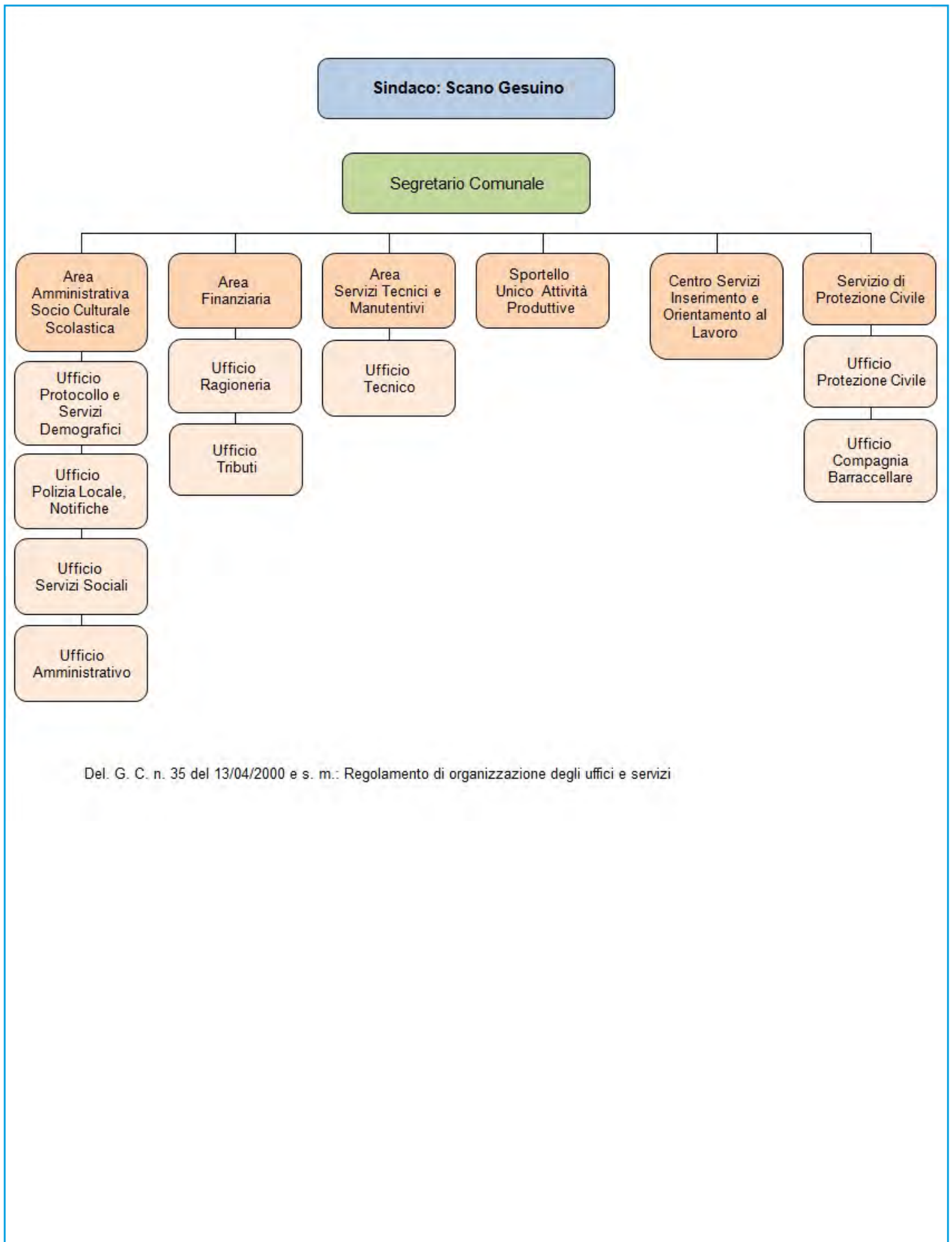



# NUGHEDU SAN NICOLO'



**Prov. SS** - **Sup. Kmq.** 67,89 - **Abitanti:** 839  
**mt.** 577 s.l.m.

**Codice ISTAT** 090044  
**Codice Catastale** F975  
**C.a.p.** 07010 - **Prefisso Tel.** +39 079

**Ambito Territoriale Ottimale:** MONTACUTO  
**Unione di Comuni:** LOGUDORO

**Distretto Socio Sanitario:** OZIERI  
**PLUS:** DISTRETTO SOCIO - SANITARIO OZIERI

**Festività Santo Patrono:** 6 dicembre San Nicola di Bari

**Piazza** Marconi, 2  
**Tel.** +39 079 763042  
**Fax** +39 079 763394  
**U.R.P.**

**E-mail:** [anagrafe@comunenughedusn.it](mailto:anagrafe@comunenughedusn.it)  
[sindaco@comunenughedusn.it](mailto:sindaco@comunenughedusn.it)  
**PEC:** [protocollo@pec.comune.nughedusannicolo.ss.it](mailto:protocollo@pec.comune.nughedusannicolo.ss.it)



**Località e Frazioni**

**Aree sub-comunali**

**Aree speciali**

**Isole amministrative**

**Zone in contestazione**



## NUGHEDU SAN NICOLO'



AMMINISTRATIVE

15 - 16 maggio 2011

## GIUNTA

**SINDACO:** Fenu Dario

**ASSESSORI (4):** Carboni Michele (V.S.), Fresu Hansel Nicola, Fresu Gianni, Nudda Roberta

### Liste dei candidati

RAMO D'ULIVO  
(359 - 50,13% - 8 Seggi)  
**Candidato Sindaco:** FENU DARIO

PRO UNIRE NUGHEDU  
(357 - 49,86% - 4 Seggi)  
**Candidato Sindaco:** CARTA ILARIO

### MAGGIORANZA (8)

Carboni Michele  
Fresu Hansel Nicola  
Fresu Gianni  
Fringuello Giancarlo  
Murgia Angelo  
Nudda Roberta  
Scottu Marcello  
Tedde Bellina Rosa

### MINORANZA (4)

Bullitta Salvatore  
Carta Ilario  
Cherchi Giovanna Lorenza  
Sanna Teresa

### ELEZIONI REGIONALI 2014

### ELEZIONI POLITICHE 2013

Liste e coalizioni	VOTI	%	Liste e coalizioni	VOTI	%
<b>SANNA LUIGI AMEDEO</b>	<b>3</b>	<b>0,63</b>	Futuro e Libertà	0	0,00
Movimento Zona Franca	1	0,22	Scelta Civica con Monti	16	4,04
<b>Tot. liste</b>	<b>1</b>	<b>0,22</b>	Unione di Centro	13	3,28
<b>CAPPELLACCI UGO</b>	<b>176</b>	<b>36,97</b>	<b>Tot. liste</b>	<b>29</b>	<b>7,32</b>
Fratelli d'Italia Centrodestra Naz.	4	0,88	Rivoluzione Civile	5	1,26
UDC Sardegna	24	5,32	PSD'AZ	13	3,28
Partito UDS Unione dei Sardi	3	0,66	Fare per Fermare il Declino	1	0,25
Movimento Sardegna Zona Franca	3	0,66	Movimento 5 Stelle	65	16,41
Riformatori Sardi Liberal Democr.	8	1,77	Liberali per l'Italia - PLI	1	0,25
Partito Sardo d'Azione	34	7,53	Partito Comunista	6	1,51
Forza Italia Sardegna	99	21,95	Partito Democratico - PD	164	41,41
<b>Tot. liste</b>	<b>175</b>	<b>38,80</b>	Centro Democratico	3	0,75
<b>PIGLIARU FRANCESCO</b>	<b>259</b>	<b>54,41</b>	Sinistra Ecologia e Libertà	9	2,27
Sinistra Ecologia e Libertà	22	4,87	<b>Tot. liste</b>	<b>176</b>	<b>44,44</b>
Partito Democratico della Sardegna	38	8,42	Amnistia Giustizia e Libertà	1	0,25
Centro Democratico	1	0,22	Forza Nuova	0	0,00
Rossomori	1	0,22	Meris	1	0,25
IRS	4	0,88	Indipendenza per la Sardegna	1	0,25
La Base Sardegna Arbau	1	0,22	Fratelli d'Italia	11	2,77
Unione Popolare Cristiana	174	38,58	MIR-Moderati in Rivoluzione	0	0,00
Partito Socialista Italiano	2	0,44	La Destra	2	0,50
Rifond. Comunisti Italiani Sin. Sarda	2	0,44	Il Popolo della Libertà - PDL	81	20,45
Italia dei Valori	0	0,00	Grande Sud - MPA	2	0,50
Partito dei Sardi	9	1,99	Pensionati	1	0,25
<b>Tot. liste</b>	<b>254</b>	<b>56,32</b>	Lega Nord	0	0,00
<b>DEVIAS PIER FRANCO</b>	<b>5</b>	<b>1,05</b>	<b>Tot. liste</b>	<b>97</b>	<b>24,49</b>
Fronte indipendentista Unidu	4	0,88			
<b>Tot. liste</b>	<b>4</b>	<b>0,88</b>			
<b>PILI MAURO</b>	<b>23</b>	<b>4,83</b>			
Mauro Pili Presidente	11	2,43			
Soberania	1	0,22			
Unidos	3	0,66			
Fortza Paris Azione Popolare Sarda	1	0,22			
<b>Tot. liste</b>	<b>16</b>	<b>3,54</b>			
<b>MURGIA MICHELA</b>	<b>10</b>	<b>2,10</b>			
Gentes	0	0,00			
Progres Progetu Republica	0	0,00			
Comunidades	1	0,22			
<b>Tot. liste</b>	<b>1</b>	<b>0,22</b>			



**SEGRETARIO GENERALE**  
Dott.ssa Paola Spissu

**REVISORE DEI CONTI**  
Dott.ssa Sebastiana Bulla



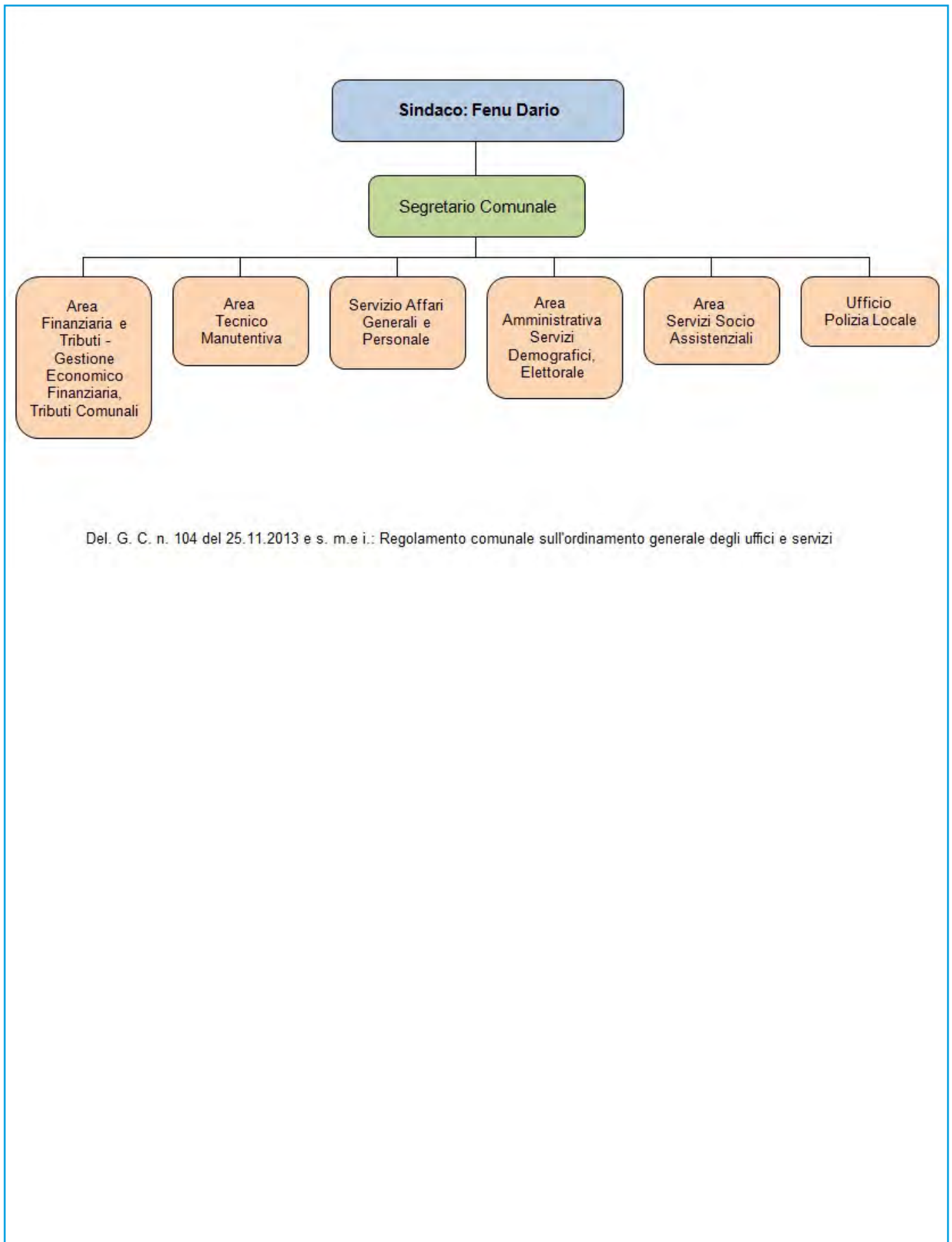



# NULE



**Prov. SS** - **Sup. Kmq.** 51,95 - **Abitanti:** 1.402  
**mt.** 656 s.l.m.

**Codice ISTAT** 090045  
**Codice Catastale** F976  
**C.a.p.** 07010 - **Prefisso Tel.** +39 079

**Ambito Territoriale Ottimale:** GOCEANO  
**Comunità Montana:** GOCEANO

**Distretto Socio Sanitario:** OZIERI  
**PLUS:** DISTRETTO SOCIO - SANITARIO OZIERI

**Festività Santo Patrono:** 8 settembre Natività Maria Vergine

**Via** Roma, 1  
**Tel.** +39 079 798025 - 798198 (Sind.)  
**Fax** +39 079 765128  
**U.R.P.**

**E-mail:** [protocollo@comune.nule.ss.it](mailto:protocollo@comune.nule.ss.it)  
[sindaco@comune.nule.ss.it](mailto:sindaco@comune.nule.ss.it)  
**PEC:** [protocollo.nule@legalmail.it](mailto:protocollo.nule@legalmail.it)

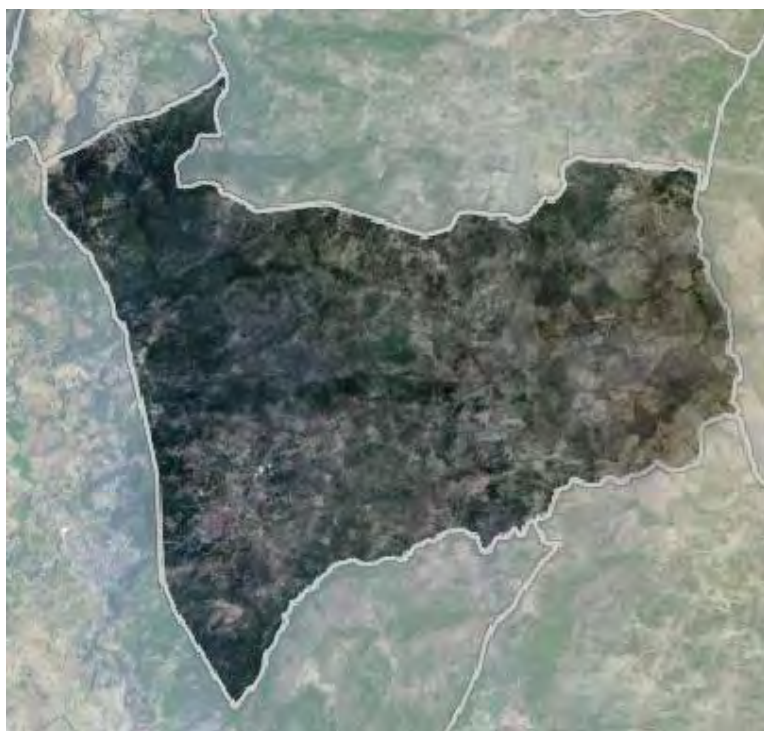

**Località e Frazioni**  
Cantoniera su Campittu

**Aree sub-comunali**

**Aree speciali**

**Isole amministrative**

**Zone in contestazione**



**NULE****AMMINISTRATIVE**

31 maggio 2015

**GIUNTA****SINDACO:** Mellino Antonio Giuseppe**ASSESSORI (3):** Crabolu Angelo (V.S.), Manca Miriam, Masala Valeria**Liste dei candidati**

LISTA CIVICA - PARIS PRO NULE

(826 - 100,00% - 12 Seggi)

**Candidato Sindaco:** MELLINO ANTONIO GIUSEPPE**MAGGIORANZA (12)**

Barmina Carlo  
 Cancellu Anna Maria  
 Crabolu Angelo  
 Dessena Gianfranco  
 Iai Salvatore  
 Lai Carla  
 Manca Miriam  
 Masala Pinuccio  
 Masala Valeria  
 Mellino Giuseppe Luigi  
 Nieddu Patrizia  
 Pala Giuseppe

**MINORANZA****ELEZIONI REGIONALI 2014****ELEZIONI POLITICHE 2013**

Liste e coalizioni	VOTI	%	Liste e coalizioni	VOTI	%
<b>SANNA LUIGI AMEDEO</b>	<b>2</b>	<b>0,23</b>	Futuro e Libertà	5	0,71
Movimento Zona Franca	2	0,23	Scelta Civica con Monti	49	6,98
<b>Tot. liste</b>	<b>2</b>	<b>0,23</b>	Unione di Centro	68	9,68
<b>CAPPELLACCI UGO</b>	<b>240</b>	<b>27,65</b>	<b>Tot. liste</b>	<b>122</b>	<b>17,37</b>
Fratelli d'Italia Centrodestra Naz.	5	0,59	Rivoluzione Civile	21	2,99
UDC Sardegna	45	5,35	PSD'AZ	20	2,84
Partito UDS Unione dei Sardi	24	2,85	Fare per Fermare il Declino	0	0,00
Movimento Sardegna Zona Franca	0	0,00	Movimento 5 Stelle	99	14,10
Riformatori Sardi Liberal Democr.	16	1,90	Liberali per l'Italia - PLI	4	0,56
Partito Sardo d'Azione	78	9,28	Partito Comunista	10	1,42
Forza Italia Sardegna	65	7,73	Partito Democratico - PD	201	28,63
<b>Tot. liste</b>	<b>233</b>	<b>27,73</b>	Centro Democratico	36	5,12
<b>PIGLIARU FRANCESCO</b>	<b>523</b>	<b>60,25</b>	Sinistra Ecologia e Libertà	17	2,42
Sinistra Ecologia e Libertà	33	3,92	<b>Tot. liste</b>	<b>254</b>	<b>36,18</b>
Partito Democratico della Sardegna	57	6,78	Amnistia Giustizia e Libertà	1	0,14
Centro Democratico	5	0,59	Forza Nuova	3	0,42
Rossomori	3	0,35	Meris	1	0,14
IRS	0	0,00	Indipendenza per la Sardegna	10	1,42
La Base Sardegna Arbau	1	0,11	Fratelli d'Italia	6	0,85
Unione Popolare Cristiana	6	0,71	MIR-Moderati in Rivoluzione	1	0,14
Partito Socialista Italiano	1	0,11	La Destra	5	0,71
Rifond. Comunisti Italiani Sin. Sarda	5	0,59	Il Popolo della Libertà - PDL	139	19,80
Italia dei Valori	359	42,73	Grande Sud - MPA	2	0,28
Partito dei Sardi	65	7,73	Pensionati	4	0,56
<b>Tot. liste</b>	<b>535</b>	<b>63,69</b>	Lega Nord	0	0,00
<b>DEVIAS PIER FRANCO</b>	<b>4</b>	<b>0,46</b>	<b>Tot. liste</b>	<b>157</b>	<b>22,36</b>
Fronte indipendentista Unidu	0	0,00			
<b>Tot. liste</b>	<b>0</b>	<b>0,00</b>			
<b>PILI MAURO</b>	<b>37</b>	<b>4,26</b>			
Mauro Pili Presidente	1	0,11			
Soberania	0	0,00			
Unidos	25	2,97			
Fortza Paris Azione Popolare Sarda	1	0,11			
<b>Tot. liste</b>	<b>27</b>	<b>3,21</b>			
<b>MURGIA MICHELA</b>	<b>62</b>	<b>7,14</b>			
Gentes	1	0,11			
Progres Progetu Republica	42	5,00			
Comunidades	0	0,00			
<b>Tot. liste</b>	<b>43</b>	<b>5,12</b>			

**SEGRETARIO COMUNALE**

Dott.ssa Isabella Arcadu

**REVISORE DEI CONTI**

Dott. Gianpiero Senes



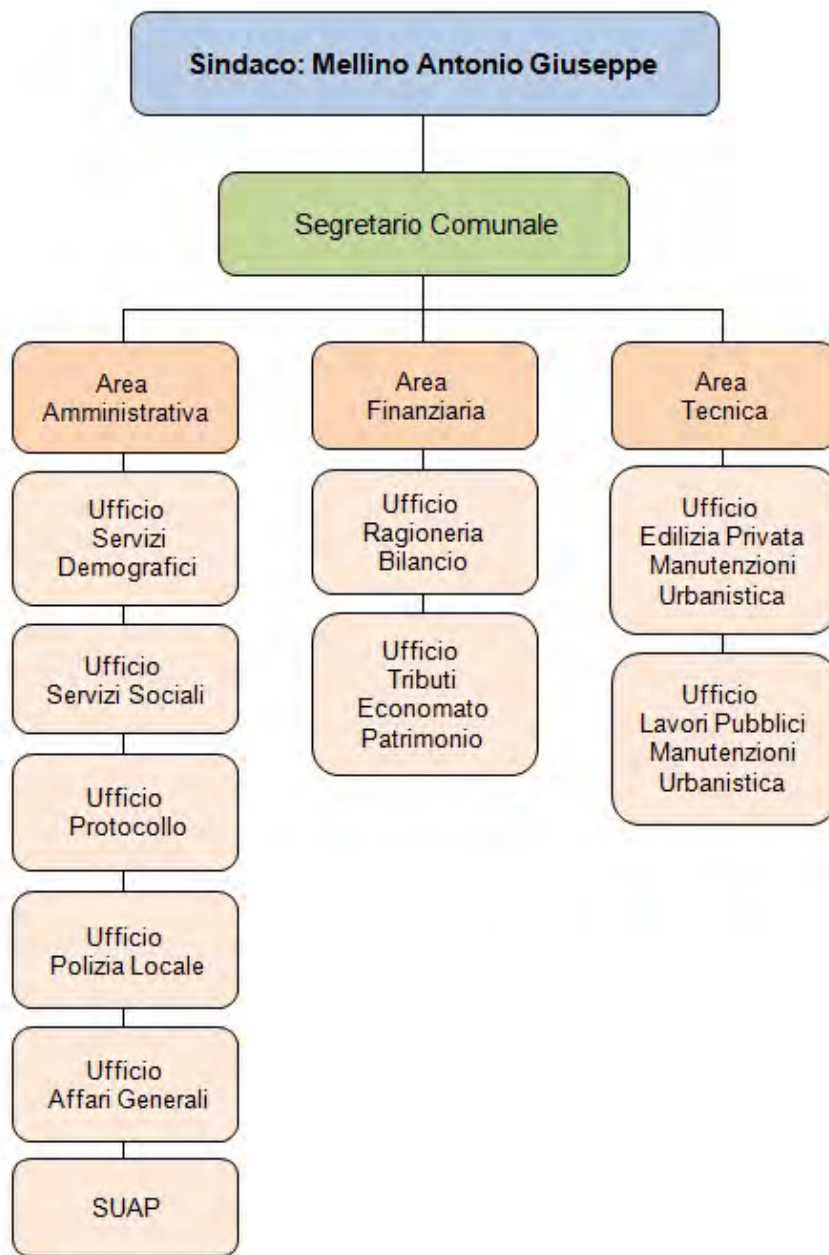

Del. G. C. n. 60 del 30.12.2011 e ss. mm.e ii.: Regolamento comunale di organizzazione degli uffici e dei servizi



# NULVI



**Prov. SS** - **Sup. Kmq.** 67,38 - **Abitanti:** 2.789  
**mt.** 478 s.l.m.

**Codice ISTAT** 090046  
**Codice Catastale** F977  
**C.a.p.** 07032 - **Prefisso Tel.** +39 079

**Ambito Territoriale Ottimale:** ANGLONA  
**Unione di Comuni:** ANGLONA E BASSA VALLE DEL COGHINAS

**Distretto Socio Sanitario:** SASSARI  
**PLUS:** DISTRETTO SOCIO - SANITARIO SASSARI

**Festività Santo Patrono:** 15 agosto Assunzione Maria Vergine

**Corso** Vittorio Emanuele, 60  
**Tel.** +39 079 5779010 (Centr.) - 5779024 (Resp. AA.GG.)  
**Fax** +39 079 5779019  
**U.R.P.**

**E-mail:** protocollo@comune.nulvi.ss.it  
affarigenerali@comune.nulvi.ss.it  
**PEC:** comune.nulvi@legalmail.it

## Località e Frazioni

## Aree sub-comunali

## Aree speciali

## Isole amministrative

## Zone in contestazione



**NULVI****AMMINISTRATIVE**

31 maggio 2015

**GIUNTA****SINDACO:** Cabaiu Antonello**ASSESSORI (3):** Caddeo Francesco, Cuccureddu Luigi, Decortes Elvira (V.S.)**Liste dei candidati**

LISTA CIVICA - ENTU NOU  
(1251 - 63,66% - 8 Seggi)  
**Candidato Sindaco:** CABAIU ANTONELLO

LISTA CIVICA - UNITI PER NULVI  
(714 - 36,33% - 4 Seggi)  
**Candidato Sindaco:** LUCIANO ROBERTO

**MAGGIORANZA (8)**

Caddeo Francesco  
Cuccureddu Luigi  
Decortes Elvira  
Latte Massimino  
Meloni Marta  
Piras Andreina  
Piras Antonella  
Tedde Maria Rimedia

**MINORANZA (4)**

Cossu Nicola  
Luciano Roberto  
Piredda Laura  
Sanna Tonio

**ELEZIONI REGIONALI 2014****ELEZIONI POLITICHE 2013**

Liste e coalizioni	VOTI	%	Liste e coalizioni	VOTI	%
<b>SANNA LUIGI AMEDEO</b>	<b>5</b>	<b>0,31</b>	Futuro e Libertà	36	2,28
Movimento Zona Franca	4	0,25	Scelta Civica con Monti	89	5,64
<b>Tot. liste</b>	<b>4</b>	<b>0,25</b>	Unione di Centro	57	3,61
<b>CAPPELLACCI UGO</b>	<b>510</b>	<b>32,05</b>	<b>Tot. liste</b>	<b>182</b>	<b>11,54</b>
Fratelli d'Italia Centrodestra Naz.	11	0,70	Rivoluzione Civile	41	2,60
UDC Sardegna	43	2,74	PSD'AZ	46	2,91
Partito UDS Unione dei Sardi	36	2,29	Fare per Fermare il Declino	2	0,12
Movimento Sardegna Zona Franca	8	0,51	Movimento 5 Stelle	438	27,79
Riformatori Sardi Liberal Democr.	82	5,23	Liberali per l'Italia - PLI	6	0,38
Partito Sardo d'Azione	211	13,47	Partito Comunista	3	0,19
Forza Italia Sardegna	171	10,91	Partito Democratico - PD	498	31,59
<b>Tot. liste</b>	<b>562</b>	<b>35,88</b>	Centro Democratico	6	0,38
<b>PIGLIARU FRANCESCO</b>	<b>882</b>	<b>55,43</b>	Sinistra Ecologia e Libertà	36	2,28
Sinistra Ecologia e Libertà	400	25,54	<b>Tot. liste</b>	<b>540</b>	<b>34,26</b>
Partito Democratico della Sardegna	374	23,88	Amnistia Giustizia e Libertà	4	0,25
Centro Democratico	5	0,31	Forza Nuova	1	0,06
Rossonori	13	0,83	Meris	0	0,00
IRS	6	0,38	Indipendenza per la Sardegna	15	0,95
La Base Sardegna Arbau	0	0,00	Fratelli d'Italia	5	0,31
Unione Popolare Cristiana	12	0,76	MIR-Moderati in Rivoluzione	39	2,47
Partito Socialista Italiano	5	0,31	La Destra	1	0,06
Rifond. Comunisti Italiani Sin. Sarda	14	0,89	Il Popolo della Libertà - PDL	210	13,32
Italia dei Valori	4	0,25	Grande Sud - MPA	38	2,41
Partito dei Sardi	26	1,66	Pensionati	3	0,19
<b>Tot. liste</b>	<b>859</b>	<b>54,85</b>	Lega Nord	2	0,12
<b>DEVIAS PIER FRANCO</b>	<b>6</b>	<b>0,37</b>	<b>Tot. liste</b>	<b>298</b>	<b>18,90</b>
Fronte indipendentista Unidu	3	0,19			
<b>Tot. liste</b>	<b>3</b>	<b>0,19</b>			
<b>PILI MAURO</b>	<b>106</b>	<b>6,66</b>			
Mauro Pili Presidente	9	0,57			
Soberania	1	0,06			
Unidos	72	4,59			
Fortza Paris Azione Popolare Sarda	3	0,19			
<b>Tot. liste</b>	<b>85</b>	<b>5,42</b>			
<b>MURGIA MICHELA</b>	<b>82</b>	<b>5,15</b>			
Gentes	5	0,31			
Progres Progetu Republica	38	2,42			
Comunidades	10	0,63			
<b>Tot. liste</b>	<b>53</b>	<b>3,38</b>			

**SEGRETARIO COMUNALE**  
Dott. Francesco Sanna

**REVISORE DEI CONTI**  
Dott.ssa Marcella Posadinu



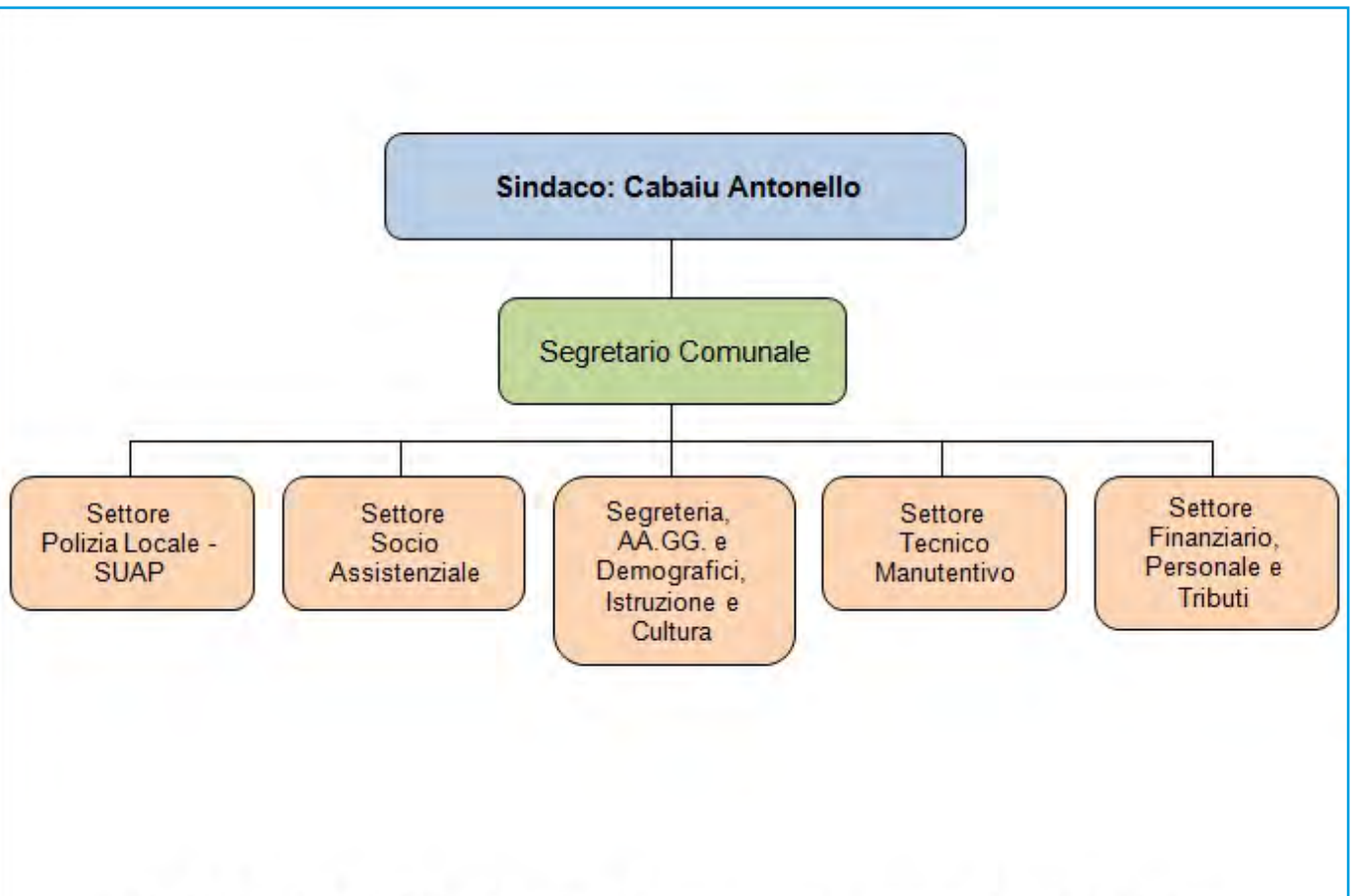

Del. G. C. n. 38 del 27.03.2008 e ss. mm.: Regolamento sull'ordinamento degli uffici e dei servizi



# OLMEDO



Prov. SS - Sup. Km<sup>2</sup>. 33,47 - Abitanti: 4.177  
mt. 68 s.l.m.

Codice ISTAT 090048  
Codice Catastale G046  
C.a.p. 07040 - Prefisso Tel. +39 079

Ambito Territoriale Ottimale: COROS  
Unione di Comuni: COROS

Distretto Socio Sanitario: ALGHERO  
PLUS: DISTRETTO SOCIO - SANITARIO ALGHERO

Festività Santo Patrono: 1 maggio Nostra Signora di Talia

Corso Kennedy, 26  
Tel. +39 079 9019000  
Fax +39 079 9019008  
U.R.P.

E-mail: [protocollo@comune.olmedo.ss.it](mailto:protocollo@comune.olmedo.ss.it)  
[sindaco@comune.olmedo.ss.it](mailto:sindaco@comune.olmedo.ss.it)  
PEC: [protocollo@pec.comune.olmedo.ss.it](mailto:protocollo@pec.comune.olmedo.ss.it)



## Località e Frazioni

Monte Baranta (*muraglia megalitica*)  
Nuraghe Mannu  
Nuraghe Sa femina  
Su Casteddu (*nuraghe*)  
Talia (*nuraghe e terme romane*)

## Aree sub-comunali

## Aree speciali

## Isole amministrative

## Zone in contestazione



**OLMEDO****AMMINISTRATIVE**

15 - 16 maggio 2011

**GIUNTA****SINDACO:** Diez Marcello**ASSESSORI (4):** Cocco Gianluca, Ferralis Mirko (V.S.), Isonis Leonardo, Pinna Maria Elena**Liste dei candidati**

PROGETTO OLMEDO 2011  
(1522 - 61,51% - 8 Seggi)  
**Candidato Sindaco:** DIEZ MARCELLO

UNITI PER OLMEDO  
(952 - 38,48% - 4 Seggi)  
**Candidato Sindaco:** PIRAS STEFANO

**MAGGIORANZA (8)**

Canu Maria Paola  
Cocco Gianluca  
Contini Lucia  
Ferralis Mirko  
Isoni Leonardo  
Pinna Maria Elena  
Piras Andrea  
Piras Gianmario

**MINORANZA (4)**

Faedda Mario Antonio  
Isoni Gabriella  
Piras Stefano  
Siffu Salvatore

**ELEZIONI REGIONALI 2014****ELEZIONI POLITICHE 2013**

Liste e coalizioni	VOTI	%	Liste e coalizioni	VOTI	%
<b>SANNA LUIGI AMEDEO</b>	<b>10</b>	<b>0,58</b>	Futuro e Libertà	7	0,32
Movimento Zona Franca	5	0,31	Scelta Civica con Monti	81	3,77
<b>Tot. liste</b>	<b>5</b>	<b>0,31</b>	Unione di Centro	49	2,28
<b>CAPPELLACCI UGO</b>	<b>453</b>	<b>26,44</b>	<b>Tot. liste</b>	<b>137</b>	<b>6,38</b>
Fratelli d'Italia Centrodestra Naz.	7	0,43	Rivoluzione Civile	100	4,66
UDC Sardegna	55	3,41	PSD'AZ	46	2,14
Partito UDS Unione dei Sardi	21	1,30	Fare per Fermare il Declino	3	0,13
Movimento Sardegna Zona Franca	12	0,74	Movimento 5 Stelle	839	39,11
Riformatori Sardi Liberal Democr.	79	4,90	Liberali per l'Italia - PLI	3	0,13
Partito Sardo d'Azione	45	2,79	Partito Comunista	8	0,37
Forza Italia Sardegna	242	15,04			
<b>Tot. liste</b>	<b>461</b>	<b>28,65</b>	Partito Democratico - PD	453	21,11
<b>PIGLIARU FRANCESCO</b>	<b>704</b>	<b>41,09</b>	Centro Democratico	2	0,09
Sinistra Ecologia e Libertà	95	5,90	Sinistra Ecologia e Libertà	50	2,33
Partito Democratico della Sardegna	286	17,77	<b>Tot. liste</b>	<b>505</b>	<b>23,54</b>
Centro Democratico	14	0,87	Amnistia Giustizia e Libertà	7	0,32
Rossonori	10	0,62	Forza Nuova	4	0,18
IRS	40	2,48	Meris	2	0,09
La Base Sardegna Arbau	26	1,61	Indipendenza per la Sardegna	20	0,93
Unione Popolare Cristiana	19	1,18			
Partito Socialista Italiana	105	6,52	Fratelli d'Italia	27	1,25
Rifond. Comunisti Italiani Sin. Sarda	10	0,62	MIR-Moderati in Rivoluzione	4	0,18
Italia dei Valori	37	2,29	La Destra	13	0,60
Partito dei Sardi	22	1,36	Il Popolo della Libertà - PDL	403	18,78
<b>Tot. liste</b>	<b>664</b>	<b>41,26</b>	Grande Sud - MPA	12	0,55
<b>DEVIAS PIER FRANCO</b>	<b>10</b>	<b>0,58</b>	Pensionati	11	0,51
Fronte indipendentista Unidu	3	0,18	Lega Nord	1	0,04
<b>Tot. liste</b>	<b>3</b>	<b>0,18</b>	<b>Tot. liste</b>	<b>471</b>	<b>21,95</b>
<b>PILI MAURO</b>	<b>416</b>	<b>24,28</b>			
Mauro Pili Presidente	14	0,87			
Soberania	1	0,06			
Unidos	416	25,85			
Fortza Paris Azione Popolare Sarda	3	0,18			
<b>Tot. liste</b>	<b>434</b>	<b>26,97</b>			
<b>MURGIA MICHELA</b>	<b>120</b>	<b>7,00</b>			
Gentes	17	1,05			
Progres Progetu Republica	14	0,87			
Comunidades	11	0,68			
<b>Tot. liste</b>	<b>42</b>	<b>2,61</b>			

**SEGRETARIO COMUNALE**

Dott. Giovanni Fois

**REVISORE DEI CONTI**

Dott. Antonio Meloni



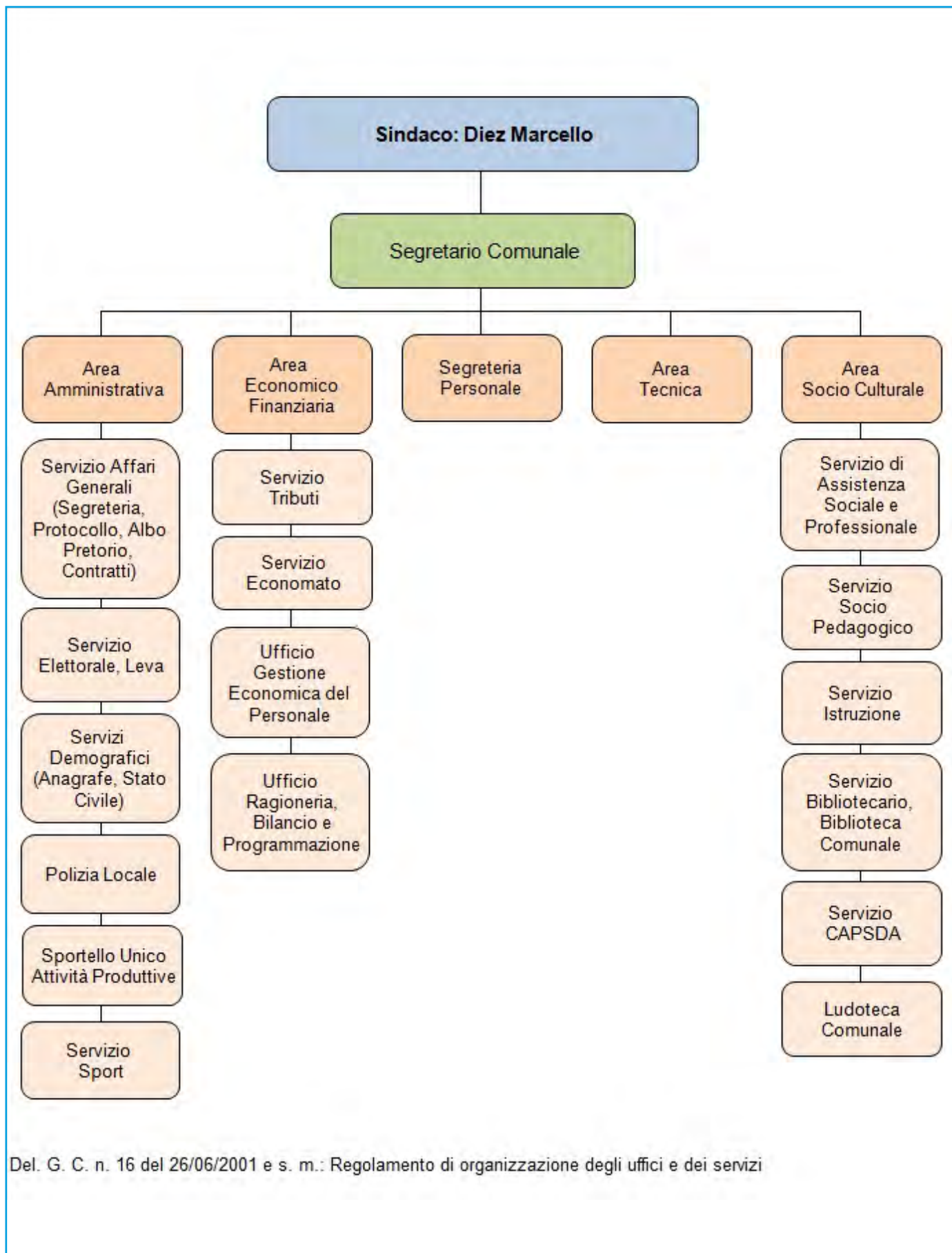

Del. G. C. n. 16 del 26/06/2001 e s. m.: Regolamento di organizzazione degli uffici e dei servizi



# OSILO



**Prov. SS** - **Sup. Kmq.** 98,03 - **Abitanti:** 3.118  
**mt.** 671 s.l.m.

**Codice ISTAT** 090050  
**Codice Catastale** G156  
**C.a.p.** 07033 - **Prefisso Tel.** +39 079

**Ambito Territoriale Ottimale:** ROMANGIA  
**Unione di Comuni:** ----

**Distretto Socio Sanitario:** SASSARI  
**PLUS:** DISTRETTO SOCIO - SANITARIO SASSARI

**Festività Santo Patrono:** 8 dicembre Immacolata Concezione

**Via** Sanna Tolu, 30  
**Tel.** +39 079 324200 - 324218 (Sind.)  
**Fax** +39 079 324245  
**U.R.P.**

**E-mail:** [comune.osilo@comune.osilo.ss.it](mailto:comune.osilo@comune.osilo.ss.it)  
[sindaco@comune.osilo.ss.it](mailto:sindaco@comune.osilo.ss.it)

**PEC:** [protocollo@pec.comune.osilo.ss.it](mailto:protocollo@pec.comune.osilo.ss.it)



## Località e Frazioni

Lungo Valle  
Pirastreddu  
San Lorenzo  
Santa Vittoria

## Aree sub-comunali

## Aree speciali

## Isole amministrative

## Zone in contestazione



**OSILO****AMMINISTRATIVE**

31 maggio 2015

**GIUNTA****SINDACO:** Ligios Giovanni**ASSESSORI (3):** Manca Salvatore (V.S.), Pisano Simona, Puggioni Patrizia**Liste dei candidati**LISTA CIVICA - NOI OSILO  
(1230 - 60,05% - 8 Seggi)**Candidato Sindaco:** LIGIOS GIOVANNILISTA CIVICA - OSILO VIVE  
(818 - 39,94% - 4 Seggi)**Candidato Sindaco:** URGEGHE FRANCO**MAGGIORANZA (8)**Canu Valentino  
Dore Alessandro  
Manca Salvatore  
Pazzola Maurizio  
Pisano Simona  
Puliga Antonello  
Pulinas Leonardo  
Puggioni Patrizia**MINORANZA (4)**Dore Giovanni  
Farre Franco  
Mannu Marco  
Urgeghe Franco**ELEZIONI REGIONALI 2014****ELEZIONI POLITICHE 2013**

Liste e coalizioni	VOTI	%	Liste e coalizioni	VOTI	%
<b>SANNA LUIGI AMEDEO</b>	<b>9</b>	<b>0,51</b>	Futuro e Libertà	17	0,95
Movimento Zona Franca	7	0,41	Scelta Civica con Monti	177	9,91
<b>Tot. liste</b>	<b>7</b>	<b>0,41</b>	Unione di Centro	87	4,87
<b>CAPPELLACCI UGO</b>	<b>561</b>	<b>32,26</b>	<b>Tot. liste</b>	<b>281</b>	<b>15,74</b>
Fratelli d'Italia Centrodestra Naz.	241	14,25	Rivoluzione Civile	47	2,63
UDC Sardegna	33	1,95	PSD'AZ	24	1,34
Partito UDS Unione dei Sardi	14	0,82	Fare per Fermare il Declino	7	0,39
Movimento Sardegna Zona Franca	7	0,41	Movimento 5 Stelle	446	24,98
Riformatori Sardi Liberal Democr.	19	1,12	Liberali per l'Italia - PLI	3	0,16
Partito Sardo d'Azione	70	4,13	Partito Comunista	6	0,33
Forza Italia Sardegna	196	11,59			
<b>Tot. liste</b>	<b>580</b>	<b>34,30</b>	Partito Democratico - PD	559	31,31
<b>PIGLIARU FRANCESCO</b>	<b>1039</b>	<b>59,74</b>	Centro Democratico	8	0,44
Sinistra Ecologia e Libertà	29	1,71	Sinistra Ecologia e Libertà	65	3,64
Partito Democratico della Sardegna	243	14,37	<b>Tot. liste</b>	<b>632</b>	<b>35,40</b>
Centro Democratico	29	1,71	Amnistia Giustizia e Libertà	2	0,11
Rossumori	532	31,46	Forza Nuova	3	0,16
IRS	114	6,74	Meris	6	0,33
La Base Sardegna Arbau	4	0,23	Indipendenza per la Sardegna	9	0,50
Unione Popolare Cristiana	27	1,59			
Partito Socialista Italiano	2	0,11	Fratelli d'Italia	58	3,24
Rifond. Comunisti Italiani Sin. Sarda	13	0,76	MIR-Moderati in Rivoluzione	2	0,11
Italia dei Valori	14	0,82	La Destra	7	0,39
Partito dei Sardi	11	0,65	Il Popolo della Libertà - PDL	230	12,88
<b>Tot. liste</b>	<b>1.018</b>	<b>60,20</b>	Grande Sud - MPA	10	0,56
<b>DEVIAS PIER FRANCO</b>	<b>17</b>	<b>0,97</b>	Pensionati	8	0,44
Fronte indipendentista Unidu	6	0,35	Lega Nord	4	0,22
<b>Tot. liste</b>	<b>6</b>	<b>0,35</b>	<b>Tot. liste</b>	<b>319</b>	<b>17,87</b>
<b>PILI MAURO</b>	<b>65</b>	<b>3,73</b>			
Mauro Pili Presidente	28	1,65			
Soberania	0	0,00			
Unidos	33	1,95			
Fortza Paris Azione Popolare Sarda	2	0,11			
<b>Tot. liste</b>	<b>63</b>	<b>3,72</b>			
<b>MURGIA MICHELA</b>	<b>48</b>	<b>2,76</b>			
Gentes	3	0,17			
Progres Progetu Republica	8	0,47			
Comunidades	6	0,35			
<b>Tot. liste</b>	<b>17</b>	<b>1,00</b>			

**SEGRETARIO COMUNALE**  
Dott.ssa Silvia Cristina Contini**REVISORE DEI CONTI**  
Dott. Francesco Gabella

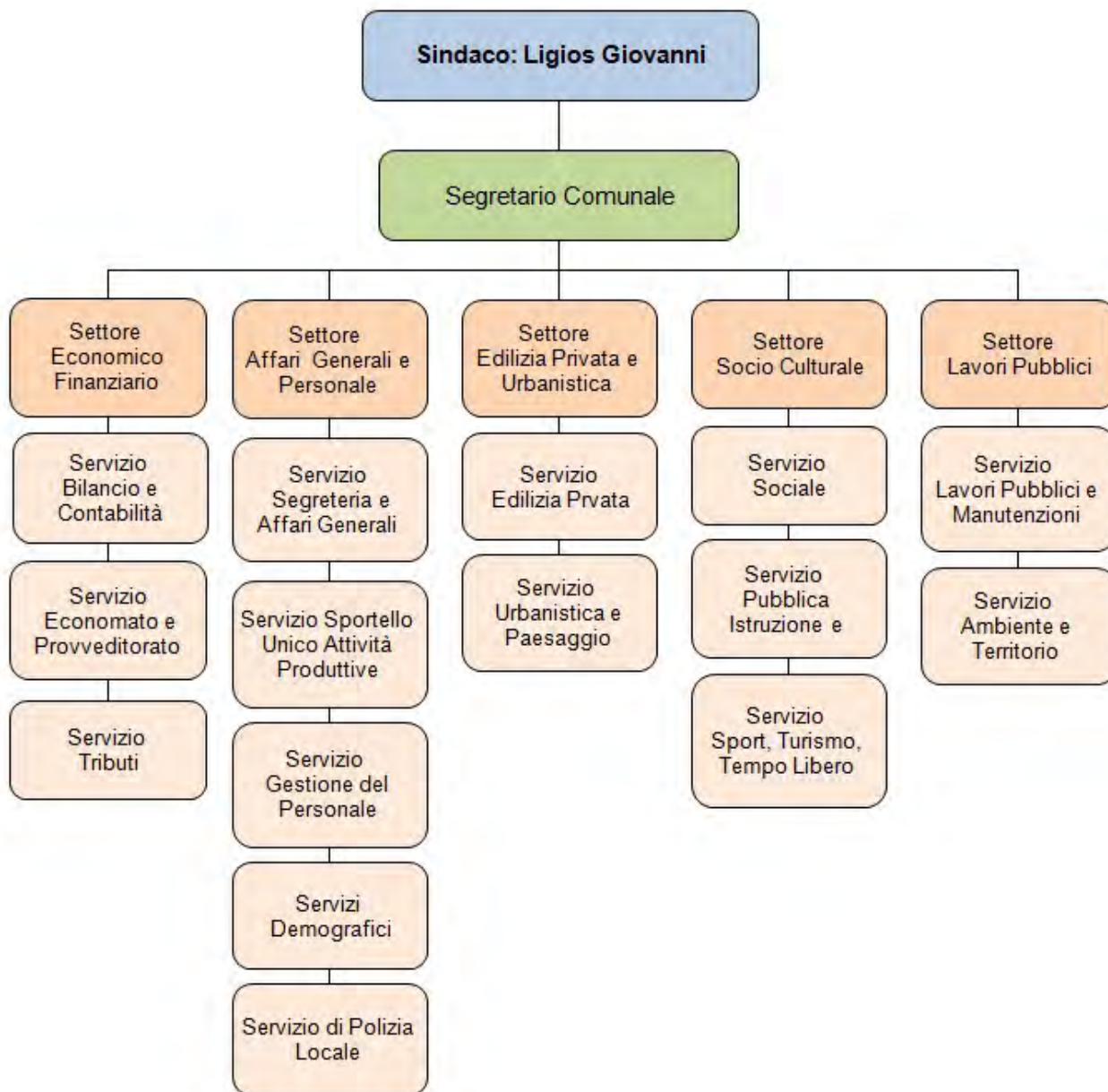

Del. G. C. n. 42 del 07.04.1998 e ss. mm.: Regolamento sull'ordinamento degli uffici e dei servizi



# OSSI



Prov. SS - Sup. Kmq. 30,09 - Abitanti: 5.859  
mt. 332 s.l.m.

Codice ISTAT 090051  
Codice Catastale G178  
C.a.p. 07045 - Prefisso Tel. +39 079

Ambito Territoriale Ottimale: COROS  
Unione di Comuni: COROS

Distretto Socio Sanitario: SASSARI  
PLUS: DISTRETTO SOCIO - SANITARIO SASSARI

Festività Santo Patrono: 24 agosto San Bartolomeo

Via Roma, 48  
Tel. +39 079 3403104 - 3403100 - 3403119 (Sind.)  
Fax +39 079 3403139 - 3403135 (Sind.)  
U.R.P. +39 079 3403000

E-mail: [info@comune.ossi.ss.it](mailto:info@comune.ossi.ss.it)  
[sindaco@comuneossi.it](mailto:sindaco@comuneossi.it)  
PEC: [ragioneriaossi@pec.it](mailto:ragioneriaossi@pec.it)



## Località e Frazioni

Noeddale (*complesso di tombe ipogeiche*)  
S'Adde Asile (*necropoli*)  
Sa Mandra 'e Sa Giua (*villaggio nuragico*)

## Aree sub-comunali

**Aree speciali**  
Rio Mascari

## Isole amministrative

## Zone in contestazione



**OSSI****AMMINISTRATIVE**

31 maggio 2015

**GIUNTA****SINDACO:** Serra Giovanni**ASSESSORI (3):** Canu Ferdinando (V.S.), Cassano Laura, Derudas Mauro**Liste dei candidati**LISTA CIVICA - UNITI POSSIAMO  
(1564 - 41,43% - 11 Seggi)**Candidato Sindaco:** SERRA GIOVANNIPARTITO DEMOCRATICO - PS D'AZ.  
(1280 - 33,90% - 3 Seggi)**Candidato Sindaco:** COSSU MARIA LAURALISTA CIVICA - OSSI BENE COMUNE  
(931 - 24,66% - 2 Seggi)**Candidato Sindaco:** CAU ANGELINO**MAGGIORANZA (11)**

Canu Ferdinando  
Cassano Laura  
Derudas Mauro  
Manca Alessandra  
Mudadu Fabio  
Muresu Maria Pasquangela  
Muresu Patrizia  
Muresu Pietro  
Sau Antonio  
Serra Maria Laura  
Tilocca Gianfranco

**MINORANZA (5)**

Canu Antonio  
Cau Angelino  
Cossu Maria Laura  
Sanna Elisabetta  
Serra Maria Elena

**ELEZIONI REGIONALI 2014****ELEZIONI POLITICHE 2013**

Liste e coalizioni	VOTI	%	Liste e coalizioni	VOTI	%
<b>SANNA LUIGI AMEDEO</b>	7	0,24	Futuro e Libertà	15	0,44
Movimento Zona Franca	7	0,26	Scelta Civica con Monti	168	4,92
<b>Tot. liste</b>	7	0,26	Unione di Centro	205	6,01
<b>CAPPELLACCI UGO</b>	1012	35,54	<b>Tot. liste</b>	388	11,38
Fratelli d'Italia Centrodestra Naz.	54	2,01	Rivoluzione Civile	76	2,23
UDC Sardegna	464	17,28	PSD'AZ	127	3,72
Partito UDS Unione dei Sardi	74	2,75	Fare per Fermare il Declino	3	0,08
Movimento Sardegna Zona Franca	20	0,74	Movimento 5 Stelle	1219	35,76
Riformatori Sardi Liberal Democr.	119	4,43	Liberali per l'Italia - PLI	13	0,38
Partito Sardo d'Azione	161	5,99	Partito Comunista	14	0,41
Forza Italia Sardegna	280	10,43	Partito Democratico - PD	972	28,52
<b>Tot. liste</b>	1.172	43,66	Centro Democratico	3	0,08
<b>PIGLIARU FRANCESCO</b>	1434	50,36	Sinistra Ecologia e Libertà	72	2,11
Sinistra Ecologia e Libertà	165	6,14	<b>Tot. liste</b>	1047	30,72
Partito Democratico della Sardegna	690	25,70	Amnistia Giustizia e Libertà	9	0,26
Centro Democratico	23	0,85	Forza Nuova	5	0,14
Rossomori	14	0,52	Meris	5	0,14
IRS	91	3,39	Indipendenza per la Sardegna	33	0,96
La Base Sardegna Arbau	3	0,11	Fratelli d'Italia	32	0,93
Unione Popolare Cristiana	33	1,22	MIR-Moderati in Rivoluzione	11	0,32
Partito Socialista Italiana	14	0,52	La Destra	7	0,20
Rifond. Comunisti Italiani Sin. Sarda	61	2,27	Il Popolo della Libertà - PDL	373	10,94
Italia dei Valori	44	1,63	Grande Sud - MPA	10	0,29
Partito dei Sardi	57	2,12	Pensionati	33	0,96
<b>Tot. liste</b>	1.195	44,52	Lega Nord	3	0,08
<b>DEVIAS PIER FRANCO</b>	18	0,63	<b>Tot. liste</b>	469	13,76
Fronte indipendentista Unidu	11	0,40			
<b>Tot. liste</b>	11	0,41			
<b>PILI MAURO</b>	90	3,16			
Mauro Pili Presidente	16	0,59			
Soberania	2	0,07			
Unidos	53	1,97			
Fortza Paris Azione Popolare Sarda	13	0,48			
<b>Tot. liste</b>	84	3,13			
<b>MURGIA MICHELA</b>	286	10,04			
Gentes	21	0,78			
Progres Progetu Republica	21	0,78			
Comunidades	173	6,44			
<b>Tot. liste</b>	215	8,01			

**SEGRETARIO COMUNALE**

Dott.ssa Ivana Anna Gala

**REVISORE DEI CONTI**

Dott. Gianluca Lai



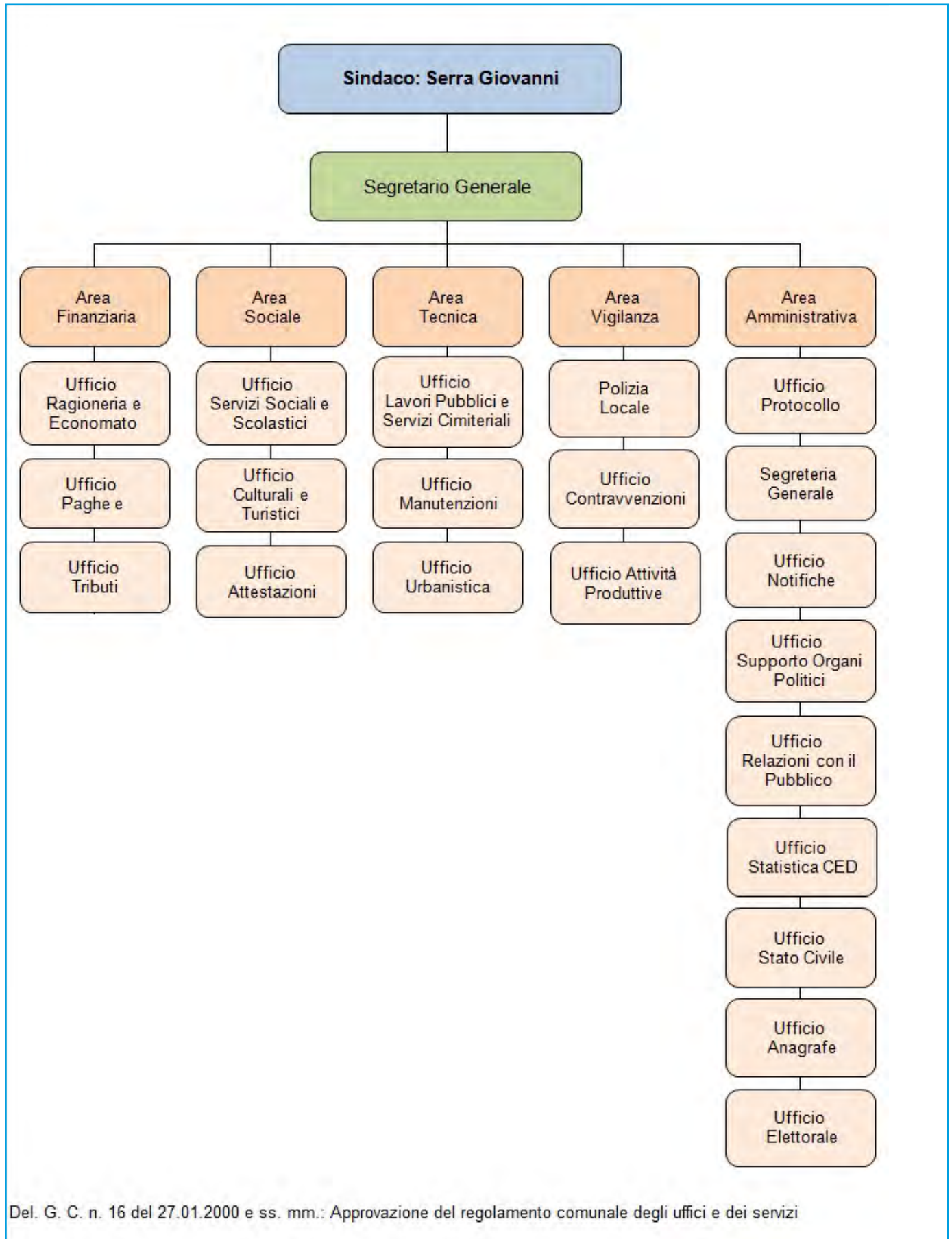

Del. G. C. n. 16 del 27.01.2000 e ss. mm.: Approvazione del regolamento comunale degli uffici e dei servizi



# OZIERI

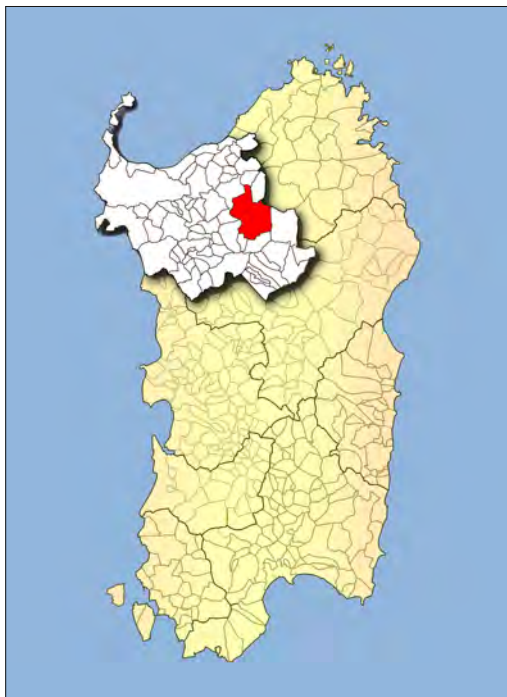

Prov. SS - Sup. Kmq. 252,13 - Abitanti: 10.756  
mt. 340 s.l.m.

Codice ISTAT 090052  
Codice Catastale G203  
C.a.p. 07014 - Prefisso Tel. +39 079

Ambito Territoriale Ottimale: MONTACUTO  
Unione di Comuni: LOGUDORO

Distretto Socio Sanitario: OZIERI  
PLUS: DISTRETTO SOCIO - SANITARIO OZIERI

Festività Santo Patrono: 13 novembre Sant'Antioco

Via Vittorio Veneto, 11  
Tel. +39 079 781200 - 781217 (Segr.)  
Fax +39 079 787376  
U.R.P.

E-mail: [protocollo@comune.ozieri.ss.it](mailto:protocollo@comune.ozieri.ss.it)  
[sindaco@comune.ozieri.ss.it](mailto:sindaco@comune.ozieri.ss.it)  
PEC: [protocollo@pec.comune.ozieri.ss.it](mailto:protocollo@pec.comune.ozieri.ss.it)



## Località e Frazioni

Cantoniera Ena Longa  
Cantoniera Pianu Ladu  
Cantoniera Sas Piras  
Cantoniera Uduia  
Chilivani  
Fraigas  
Regione Badde Pira  
San Nicola  
Sant'Antioco di Bisarcio  
Vigne  
Zona Ind.le d'Interesse Regionale (ZIR)

## Aree sub-comunali

### Aree speciali

Grotte di San Michele  
Lago del Coghinas

### Isole amministrative

### Zone in contestazione



**OZIERI****AMMINISTRATIVE**

10 - 11 giugno 2012

**GIUNTA****SINDACO:** Ladu Leonardo**ASSESSORI (5):** Farina Gavino (V.S.) (Est.), Lostia Carmelo (Est.), Pinna Agostino (Est.), Sanna Giuseppina, Sarobba Antonio Luigi**Liste dei candidati**

IMPEGNO E SOLIDARIETA'  
(3686 - 57,86% - 11 Seggi)  
**Candidato Sindaco:** LADU LEONARDO

OZIERI DOMANI  
(1974 - 30,98% - 4 Seggi)  
**Candidato Sindaco:** TERROSU NANNI

INSIEME FINALMENTE  
(710 - 11,14% - 1 Seggio)  
**Candidato Sindaco:** DONGU ALESSANDRO

**MAGGIORANZA (11)**

Canu Maria Antonietta  
Chessa Ivan  
Cossu Mario Salvatore  
Fae Piero Angelo  
Fantasia Stefano Damiano  
Farina Bruno Mario  
Manchia Sebastiano  
Meledina Raimondo Luciano  
Murgia Marco  
Sanna Giuseppina  
Sarobba Antonio Luigi

**MINORANZA (5)**

Cubeddu Paola Maria Anna  
Delogu Antonio  
Dongu Alessandro  
Farina Leonardo Francesco  
Terrosu Nanni

**ELEZIONI REGIONALI 2014****ELEZIONI POLITICHE 2013**

Liste e coalizioni	VOTI	%	Liste e coalizioni	VOTI	%
<b>SANNA LUIGI AMEDEO</b>	<b>9</b>	<b>0,17</b>	Futuro e Libertà	42	0,70
Movimento Zona Franca	8	0,16	Scelta Civica con Monti	446	7,43
<b>Tot. liste</b>	<b>8</b>	<b>0,16</b>	Unione di Centro	223	3,71
<b>CAPPELLACCI UGO</b>	<b>2226</b>	<b>43,67</b>	<b>Tot. liste</b>	<b>711</b>	<b>11,85</b>
Fratelli d'Italia Centrodestra Naz.	18	0,37	Rivoluzione Civile	241	4,02
UDC Sardegna	563	11,65	PSD'AZ	170	2,83
Partito UDS Unione dei Sardi	42	0,86	Fare per Fermare il Declino	26	0,43
Movimento Sardegna Zona Franca	31	0,64	Movimento 5 Stelle	1712	28,55
Riformatori Sardi Liberal Democr.	396	8,19	Liberali per l'Italia - PLI	22	0,36
Partito Sardo d'Azione	280	5,79	Partito Comunista	57	0,95
Forza Italia Sardegna	1050	21,73	Partito Democratico - PD	1587	26,47
<b>Tot. liste</b>	<b>2.380</b>	<b>49,25</b>	Centro Democratico	6	0,10
<b>PIGLIARU FRANCESCO</b>	<b>2419</b>	<b>47,46</b>	Sinistra Ecologia e Libertà	139	2,31
Sinistra Ecologia e Libertà	123	2,54	<b>Tot. liste</b>	<b>1732</b>	<b>28,89</b>
Partito Democratico della Sardegna	613	12,68	Amnistia Giustizia e Libertà	16	0,26
Centro Democratico	20	0,41	Forza Nuova	12	0,20
Rossomori	48	0,99	Meris	13	0,21
IRS	168	3,47	Indipendenza per la Sardegna	50	0,83
La Base Sardegna Arbau	111	2,29	Fratelli d'Italia	108	1,80
Unione Popolare Cristiana	67	1,38	MIR-Moderati in Rivoluzione	1	0,01
Partito Socialista Italiano	87	1,80	La Destra	27	0,45
Rifond. Comunisti Italiani Sin. Sarda	150	3,10	Il Popolo della Libertà - PDL	1049	17,49
Italia dei Valori	107	2,21	Grande Sud - MPA	13	0,21
Partito dei Sardi	681	14,09	Pensionati	30	0,50
<b>Tot. liste</b>	<b>2.175</b>	<b>45,01</b>	Lega Nord	5	0,08
<b>DEVIAS PIER FRANCO</b>	<b>75</b>	<b>1,47</b>	<b>Tot. liste</b>	<b>1233</b>	<b>20,56</b>
Fronte indipendentista Unidu	53	1,09			
<b>Tot. liste</b>	<b>53</b>	<b>1,09</b>			
<b>PILI MAURO</b>	<b>119</b>	<b>2,33</b>			
Mauro Pili Presidente	58	1,20			
Soberania	3	0,06			
Unidos	40	0,82			
Fortza Paris Azione Popolare Sarda	9	0,18			
<b>Tot. liste</b>	<b>110</b>	<b>2,27</b>			
<b>MURGIA MICHELA</b>	<b>249</b>	<b>4,88</b>			
Gentes	41	0,84			
Progres Progetu Republica	49	1,01			
Comunidades	16	0,33			
<b>Tot. liste</b>	<b>106</b>	<b>2,19</b>			

**SEGRETARIO COMUNALE**  
Dott.ssa Marina Piras

**REVISORE DEI CONTI**  
Dott.ssa Maria Antonietta Mariani



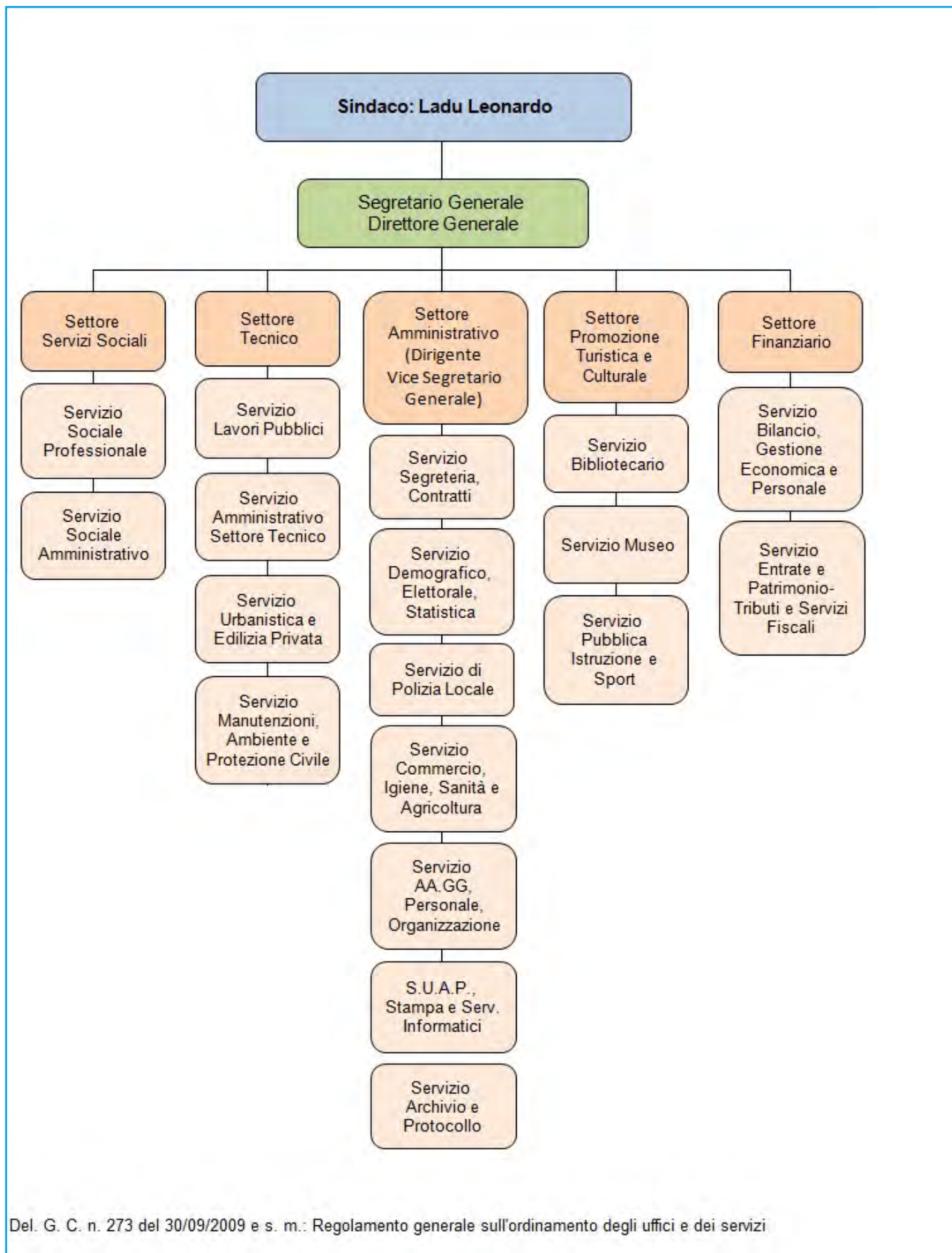

Del. G. C. n. 273 del 30/09/2009 e s. m.: Regolamento generale sull'ordinamento degli uffici e dei servizi



# PADRIA

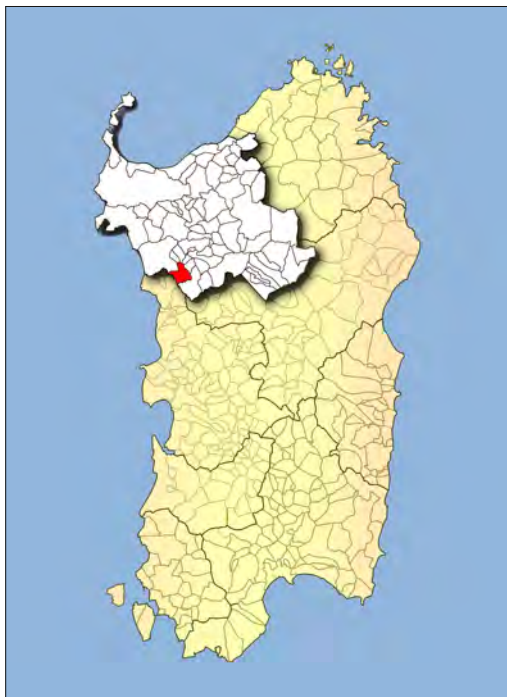

Prov. SS - Sup. Kmq. 48,39 - Abitanti: 642  
mt. 311 s.l.m.

Codice ISTAT 090053  
Codice Catastale G225  
C.a.p. 07015 - Prefisso Tel. +39 079

Ambito Territoriale Ottimale: VILLANOVA  
Unione di Comuni: VILLANOVA

Distretto Socio Sanitario: ALGHERO  
PLUS: DISTRETTO SOCIO - SANITARIO ALGHERO

Festività Santo Patrono: 22 maggio Santa Giulia

Piazza del Comune, 1  
Tel. +39 079 807018  
Fax +39 079 807323  
U.R.P.

E-mail: amministrativo@comune.padria.ss.it  
sindaco@comune.padria.ss.it  
PEC: protocollo@pec.comune.padria.ss.it



#### Località e Frazioni

Nuraghe Antoni Letze o Setze  
Nuraghe Badde Rupida  
Nuraghe Basciu  
Nuraghe Bidighinzos  
Nuraghe Binzas o Vigna  
Nuraghe Casiddu  
Nuraghe Cheas  
Nuraghe Chentu Majore o Coloras  
Nuraghe Coa de Pedru  
Nuraghe Comida 'e Muru  
Nuraghe Deghinadolzu  
Nuraghe Longu  
Nuraghe Mastru Gasparre o Badde Nare  
Nuraghe Mesu nuraghe 1  
Nuraghe Mesu nuraghe 2  
Nuraghe Monte Faias 1  
Nuraghe Monte Faias 2  
Nuraghe Monte su Furru  
Nuraghe Mugos Rujos  
Nuraghe Mundigu  
Nuraghe Mura Bianche  
Nuraghe Mura Mura Suiles 2  
Nuraghe Mura Upules o Santu Saturinu  
Nuraghe Narvonittu  
Nuraghe Nuragheddos  
Nuraghe Peddalzos  
Nuraghe Pedredu o sos Pedres  
Nuraghe Piliga  
Nuraghe S. Pedru 'e Concas  
Nuraghe S. Sebastiano  
Nuraghe Santu Pala o Mura

Nuraghe Suiles 1  
Nuraghe Sas Paulas  
Nuraghe Scala de Nughes  
Nuraghe Su Lizzu  
Nuraghe Su Padru  
Nuraghe Tattari Pizzinno o Scala 'e Carru  
Nuraghe Turriggia o Musidanu  
Nuraghe Vroma o Pelcias  
Nuraghe Zampis

#### Aree sub-comunali

#### Aree speciali

Fiume Su' Entale  
Fiume Temo  
San Giuseppe (*colle*)  
San Paolo (*colle*)  
San Pietro (*colle*)

#### Isole amministrative

#### Zone in contestazione



**PADRIA****AMMINISTRATIVE**

10 - 11 giugno 2012

**GIUNTA****SINDACO:** Sale Antonio**ASSESSORI (2):** Ciardiello Paolo (V.S.), Scanu Giovanna**Liste dei candidati**

PER PADRIA

(306 - 54,83% - 5 Seggi)

**Candidato Sindaco:** SALE ANTONIO

CON IMPEGNO, ONESTA' E LEALTA'

(252 - 45,16% - 3 Seggi)

**Candidato Sindaco:** MURA ALESSANDRO**MAGGIORANZA (5)**Cazzari Antonio  
Ciardiello Paolo  
Contu Roberto  
Mele Maria Lucia  
Scanu Giovanna**MINORANZA (3)**Marica Matteo Salvatore  
Mura Alessandro  
Poddighe Davide**ELEZIONI REGIONALI 2014****ELEZIONI POLITICHE 2013**

Liste e coalizioni	VOTI	%	Liste e coalizioni	VOTI	%
<b>SANNA LUIGI AMEDEO</b>	<b>2</b>	<b>0,60</b>	Futuro e Libertà	1	0,28
Movimento Zona Franca	2	0,62	Scelta Civica con Monti	41	11,68
<b>Tot. liste</b>	<b>2</b>	<b>0,62</b>	Unione di Centro	36	10,25
<b>CAPPELLACCI UGO</b>	<b>121</b>	<b>36,55</b>	<b>Tot. liste</b>	<b>78</b>	<b>22,22</b>
Fratelli d'Italia Centrodestra Naz.	0	0,00	Rivoluzione Civile	2	0,56
UDC Sardegna	34	10,65	PSD'AZ	5	1,42
Partito UDS Unione dei Sardi	36	11,28	Fare per Fermare il Declino	2	0,56
Movimento Sardegna Zona Franca	3	0,94	Movimento 5 Stelle	64	18,23
Riformatori Sardi Liberal Democr.	3	0,94	Liberali per l'Italia - PLI	1	0,28
Partito Sardo d'Azione	12	3,76	Partito Comunista	3	0,85
Forza Italia Sardegna	39	12,22	Partito Democratico - PD	126	35,89
<b>Tot. liste</b>	<b>127</b>	<b>39,81</b>	Centro Democratico	1	0,28
<b>PIGLIARU FRANCESCO</b>	<b>162</b>	<b>48,94</b>	Sinistra Ecologia e Libertà	3	0,85
Sinistra Ecologia e Libertà	4	1,25	<b>Tot. liste</b>	<b>130</b>	<b>37,03</b>
Partito Democratico della Sardegna	45	14,10	Amnistia Giustizia e Libertà	0	0,00
Centro Democratico	9	2,82	Forza Nuova	0	0,00
Rossonori	2	0,62	Meris	0	0,00
IRS	0	0,00	Indipendenza per la Sardegna	9	2,56
La Base Sardegna Arbau	44	13,79	Fratelli d'Italia	1	0,28
Unione Popolare Cristiana	3	0,94	MIR-Moderati in Rivoluzione	1	0,28
Partito Socialista Italiano	3	0,94	La Destra	2	0,56
Rifond. Comunisti Italiani Sin. Sarda	13	4,07	Il Popolo della Libertà - PDL	49	13,96
Italia dei Valori	0	0,00	Grande Sud - MPA	0	0,00
Partito dei Sardi	27	8,46	Pensionati	3	0,85
<b>Tot. liste</b>	<b>150</b>	<b>47,02</b>	Lega Nord	1	0,28
<b>DEVIAS PIER FRANCO</b>	<b>9</b>	<b>2,72</b>	<b>Tot. liste</b>	<b>57</b>	<b>16,23</b>
Fronte indipendentista Unidu	8	2,50			
<b>Tot. liste</b>	<b>8</b>	<b>2,50</b>			
<b>PILI MAURO</b>	<b>17</b>	<b>5,13</b>			
Mauro Pili Presidente	2	0,62			
Soberania	0	0,00			
Unidos	4	1,25			
Fortza Paris Azione Popolare Sarda	12	3,76			
<b>Tot. liste</b>	<b>18</b>	<b>5,64</b>			
<b>MURGIA MICHELA</b>	<b>20</b>	<b>6,04</b>			
Gentes	3	0,94			
Progres Progetu Republica	11	3,44			
Comunidades	0	0,00			
<b>Tot. liste</b>	<b>14</b>	<b>4,3</b>			

**SEGRETARIO COMUNALE**  
Dott. Giovanni Antonio Sancio**REVISORE DEI CONTI**  
Dott.ssa Piera Cuccuru

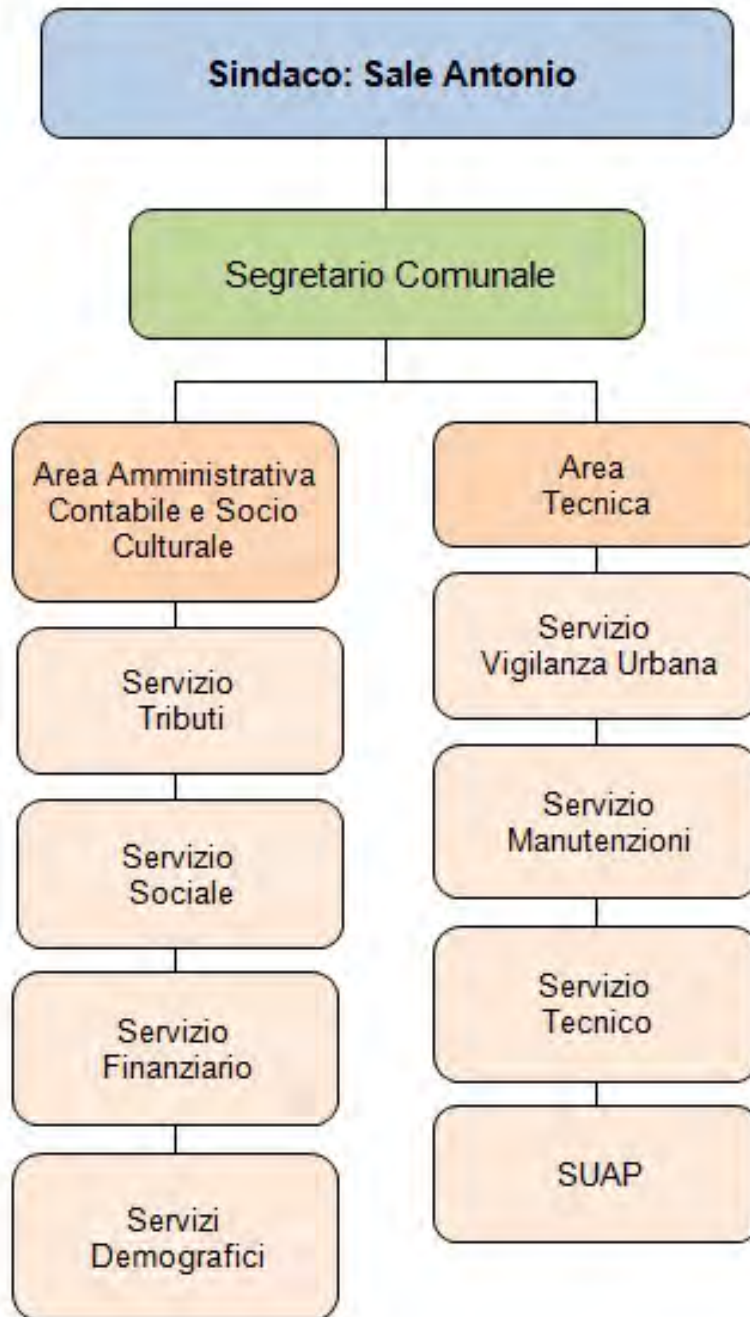



# PATTADA



Prov. SS - Sup. Kmq. 164,88 - Abitanti: 3.156  
mt. 794 s.l.m.

Codice ISTAT 090055  
Codice Catastale G376  
C.a.p. 07016 - Prefisso Tel. +39 079

Ambito Territoriale Ottimale: MONTACUTO  
Unione di Comuni: LOGUDORO

Distretto Socio Sanitario: OZIERI  
PLUS: DISTRETTO SOCIO - SANITARIO OZIERI

Festività Santo Patrono: 29 agosto Santa Sabina

Via Roma, 10  
Tel. +39 079 755114  
Fax +39 079 754069  
U.R.P.

E-mail: [protocollo@comune.pattada.ss.it](mailto:protocollo@comune.pattada.ss.it)  
[sindaco@comune.pattada.ss.it](mailto:sindaco@comune.pattada.ss.it)  
PEC: [protocollo.pattada@pec.comunas.it](mailto:protocollo.pattada@pec.comunas.it)



## Località e Frazioni

Bantine  
Cantoniera Osaspera  
Ponte Molinu  
Zona Artigianale

## Aree sub-comunali

## Aree speciali

Lago di Lerno  
Monte Lerno

## Isole amministrative

## Zone in contestazione



**PATTADA****AMMINISTRATIVE**

31 maggio 2015

**GIUNTA****SINDACO:** Sini Angelo**ASSESSORI (3):** Fiori Antonella, Ledda Elena (V.S.), Pastorino Carlo, Regaglia Antonio Giovanni M.**Liste dei candidati**LISTA CIVICA - PRO SA IDDA  
(1147 - 56,08% - 8 Seggi)  
**Candidato Sindaco:** SINI ANGELOGEN - SIN (LS. CIVICHE) - COALIZIONE  
DI CENTRO SINISTRA  
(898 - 43,91% - 4 Seggi)  
**Candidato Sindaco:** DEIOSSO MARIO**MAGGIORANZA (8)**Arcadu Antonio  
Carboni Andrea  
Demarcus Antonietta  
Fiori Antonella  
Ledda Elena  
Pastorino Carlo  
Regaglia Antonio Giovanni M.  
Sanna Giovanna**MINORANZA (4)**Cappiali Antonella  
Deiosso Mario  
Deiossos Sebastiano  
Ziccheddu Giovanna**ELEZIONI REGIONALI 2014****ELEZIONI POLITICHE 2013**

Liste e coalizioni	VOTI	%	Liste e coalizioni	VOTI	%
<b>SANNA LUIGI AMEDEO</b>	<b>6</b>	<b>0,35</b>	Futuro e Libertà	3	0,19
Movimento Zona Franca	4	0,24	Scelta Civica con Monti	152	9,80
<b>Tot. liste</b>	<b>4</b>	<b>0,24</b>	Unione di Centro	48	3,09
<b>CAPPELLACCI UGO</b>	<b>606</b>	<b>36,15</b>	<b>Tot. liste</b>	<b>203</b>	<b>13,09</b>
Fratelli d'Italia Centrodestra Naz.	5	0,30	Rivoluzione Civile	47	3,03
UDC Sardegna	40	2,42	PSD'AZ	39	2,51
Partito UDS Unione dei Sardi	9	0,54	Fare per Fermare il Declino	5	0,32
Movimento Sardegna Zona Franca	6	0,36	Movimento 5 Stelle	305	19,67
Riformatori Sardi Liberal Democr.	61	3,70	Liberali per l'Italia - PLI	6	0,38
Partito Sardo d'Azione	126	7,65	Partito Comunista	4	0,25
Forza Italia Sardegna	376	22,82	Partito Democratico - PD	649	41,87
<b>Tot. liste</b>	<b>623</b>	<b>37,82</b>	Centro Democratico	2	0,12
<b>PIGLIARU FRANCESCO</b>	<b>954</b>	<b>56,92</b>	Sinistra Ecologia e Libertà	31	2,00
Sinistra Ecologia e Libertà	17	1,03	<b>Tot. liste</b>	<b>682</b>	<b>44,00</b>
Partito Democratico della Sardegna	361	21,91	Amnistia Giustizia e Libertà	1	0,06
Centro Democratico	2	0,12	Forza Nuova	3	0,19
Rossomori	4	0,24	Meris	1	0,06
IRS	2	0,12	Indipendenza per la Sardegna	10	0,64
La Base Sardegna Arbau	0	0,00	Fratelli d'Italia	22	1,41
Unione Popolare Cristiana	23	1,39	MIR-Moderati in Rivoluzione	0	0,00
Partito Socialista Italiana	4	0,24	La Destra	11	0,70
Rifond. Comunisti Italiani Sin. Sarda	487	29,56	Il Popolo della Libertà - PDL	206	13,29
Italia dei Valori	19	1,15	Grande Sud - MPA	0	0,00
Partito dei Sardi	28	1,70	Pensionati	5	0,32
<b>Tot. liste</b>	<b>947</b>	<b>57,49</b>	Lega Nord	0	0,00
<b>DEVIAS PIER FRANCO</b>	<b>14</b>	<b>0,83</b>	<b>Tot. liste</b>	<b>244</b>	<b>15,74</b>
Fronte indipendentista Unidu	7	0,42			
<b>Tot. liste</b>	<b>7</b>	<b>0,42</b>			
<b>PILI MAURO</b>	<b>34</b>	<b>2,02</b>			
Mauro Pili Presidente	5	0,30			
Soberania	0	0,00			
Unidos	29	1,76			
Fortza Paris Azione Popolare Sarda	1	0,06			
<b>Tot. liste</b>	<b>35</b>	<b>2,12</b>			
<b>MURGIA MICHELA</b>	<b>62</b>	<b>3,70</b>			
Gentes	17	1,03			
Progres Progetu Republica	9	0,54			
Comunidades	5	0,30			
<b>Tot. liste</b>	<b>31</b>	<b>1,88</b>			

**SEGRETARIO COMUNALE**  
Dott.ssa Isabella Arcadu**REVISORE DEI CONTI**  
Dott. Giovanni Melchiorre Lai

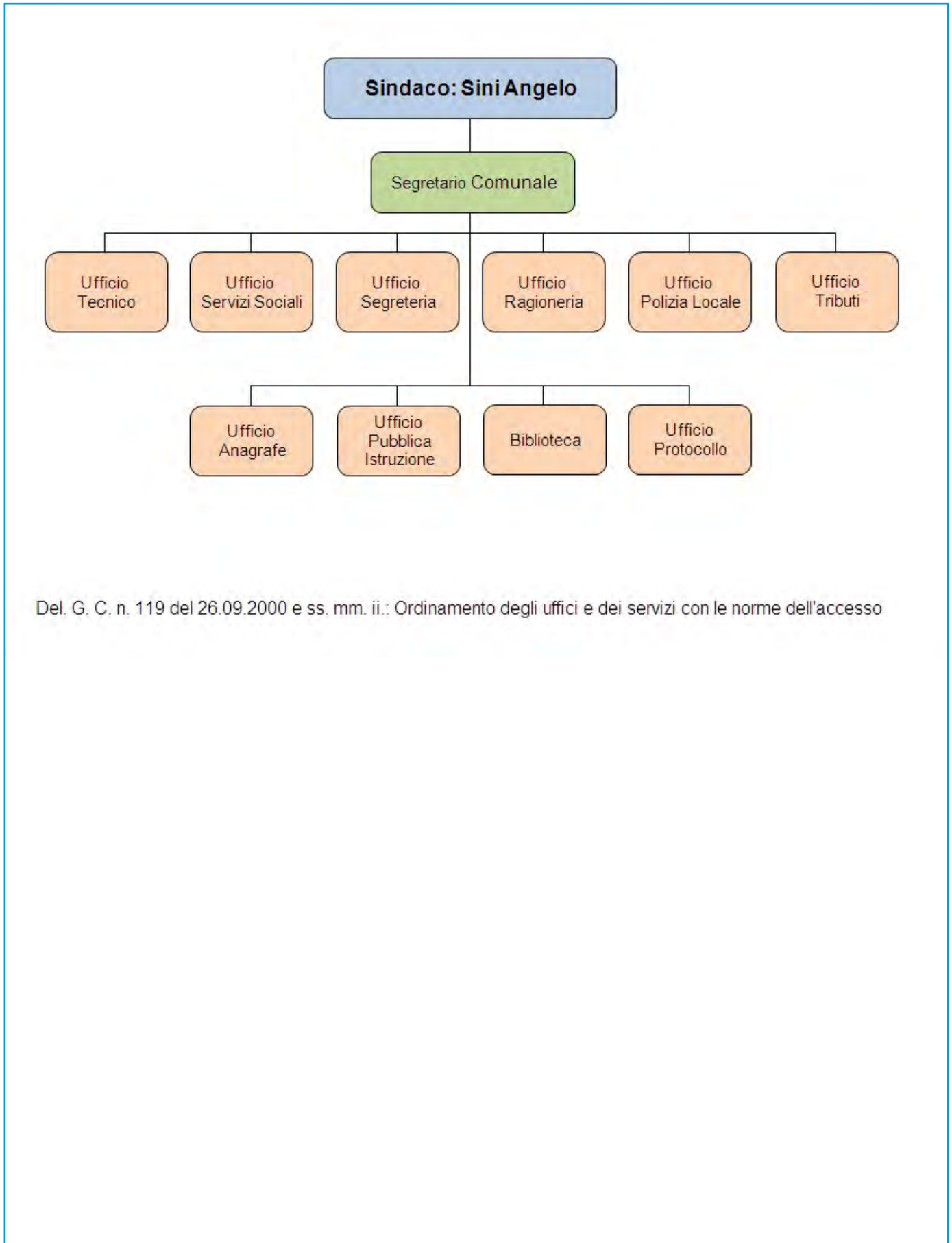

Del. G. C. n. 119 del 26.09.2000 e ss. mm. ii.: Ordinamento degli uffici e dei servizi con le norme dell'accesso



# PERFUGAS



**Prov. SS** - **Sup. Kmq.** 60,88 - **Abitanti:** 2.393  
**mt.** 91 s.l.m.

**Codice ISTAT** 090056  
**Codice Catastale** G450  
**C.a.p.** 07034 - **Prefisso Tel.** +39 079

**Ambito Territoriale Ottimale:** ANGLONA  
**Unione di Comuni:** ANGLONA E BASSA VALLE DEL COGHINAS

**Distretto Socio Sanitario:** SASSARI  
**PLUS:** DISTRETTO SOCIO - SANITARIO SASSARI

**Festività Santo Patrono:** 2 agosto Madonna degli Angeli

**Piazza** Mannu, 1  
**Tel.** +39 079 5639000  
**Fax** +39 079 5639010  
**U.R.P.**

**E-mail:** [segretario@comuneperfugas.gov.it](mailto:segretario@comuneperfugas.gov.it)  
**PEC:** [protocollo@pec.comuneperfugas.gov.it](mailto:protocollo@pec.comuneperfugas.gov.it)

## Località e Frazioni

Campudulimu  
Falzittu  
Lumbaldu  
Modditonalza  
Nuraghe di San Giorgio  
Sa Contra  
Sas Contreddas  
Sas Tanchittas

## Aree sub-comunali

**Aree speciali**  
Fiume Coghinas

## Isole amministrative

## Zone in contestazione



## PERFUGAS



## AMMINISTRATIVE

31 maggio 2015

## GIUNTA

**SINDACO:** Decandia Domenico

**ASSESSORI (3):** Marras Giorgia (V.S.), Moro Gavino, Sechi Tonello

## Liste dei candidati

LISTA CIVICA - INSIEME PER UN FUTURO MIGLIORE

(1160 - 100,00% - 12 Seggi)

**Candidato Sindaco:** DECANDIA DOMENICO

## MAGGIORANZA (11)

Capece Mauro  
Casu Pietro  
Casu Rossano Angelo  
Deiana Mauro  
Garau Ienesia  
Marras Giorgia  
Moro Gavino  
Sechi Tonello  
Sotgiu Guendalina  
Spanu Irene  
Tedde Laura

## MINORANZA

## ELEZIONI REGIONALI 2014

## ELEZIONI POLITICHE 2013

Liste e coalizioni	VOTI	%	Liste e coalizioni	VOTI	%
<b>SANNA LUIGI AMEDEO</b>					
Movimento Zona Franca	5	0,41	Futuro e Libertà	12	0,95
<b>Tot. liste</b>	1	0,08	Scelta Civica con Monti	51	4,05
	1	0,08	Unione di Centro	45	3,57
<b>CAPPELLACCI UGO</b>			<b>Tot. liste</b>	<b>108</b>	<b>8,57</b>
Fratelli d'Italia Centrodestra Naz.	545	45,41	Rivoluzione Civile	45	3,57
UDC Sardegna	9	0,77	PSD'AZ	43	3,41
Partito UDS Unione dei Sardi	33	2,84	Fare per Fermare il Declino	4	0,31
Movimento Sardegna Zona Franca	86	7,41	Movimento 5 Stelle	366	29,07
Riformatori Sardi Liberal Democr.	4	0,34	Liberali per l'Italia - PLI	5	0,39
Partito Sardo d'Azione	18	1,55	Partito Comunista	9	0,71
Forza Italia Sardegna	339	29,22			
<b>Tot. liste</b>	<b>110</b>	<b>9,48</b>	Partito Democratico - PD	354	28,11
	<b>599</b>	<b>51,63</b>	Centro Democratico	3	0,23
<b>PIGLIARU FRANCESCO</b>			Sinistra Ecologia e Libertà	28	2,22
Sinistra Ecologia e Libertà	433	36,08	<b>Tot. liste</b>	<b>385</b>	<b>30,57</b>
Partito Democratico della Sardegna	19	1,63			
Centro Democratico	205	17,67	Amnistia Giustizia e Libertà	5	0,39
Rossomori	12	1,03	Forza Nuova	7	0,55
IRS	19	1,63	Meris	3	0,23
La Base Sardegna Arbau	12	1,03	Indipendenza per la Sardegna	8	0,63
Unione Popolare Cristiana	8	0,68			
Partito Socialista Italiano	8	0,68	Fratelli d'Italia	12	0,95
Rifond. Comunisti Italiani Sin. Sarda	5	0,43	MIR-Moderati in Rivoluzione	1	0,07
Italia dei Valori	71	6,12	La Destra	3	0,23
Partito dei Sardi	2	0,17	Il Popolo della Libertà - PDL	234	18,58
<b>Tot. liste</b>	<b>45</b>	<b>3,87</b>	Grande Sud - MPA	12	0,95
	<b>406</b>	<b>35,00</b>	Pensionati	6	0,47
<b>DEVIAS PIER FRANCO</b>			Lega Nord	3	0,23
Fronte indipendentista Unidu	38	3,16	<b>Tot. liste</b>	<b>271</b>	<b>21,52</b>
<b>Tot. liste</b>	<b>14</b>	<b>1,20</b>			
	<b>14</b>	<b>1,20</b>			
<b>PILI MAURO</b>					
Mauro Pili Presidente	122	10,16			
Soberania	12	1,03			
Unidos	1	0,08			
Fortza Paris Azione Popolare Sarda	103	8,87			
<b>Tot. liste</b>	<b>4</b>	<b>0,34</b>			
	<b>120</b>	<b>10,34</b>			
<b>MURGIA MICHELA</b>					
Gentes	57	4,75			
Progres Progetu Republica	4	0,34			
Comunidades	10	0,86			
<b>Tot. liste</b>	<b>6</b>	<b>0,51</b>			
	<b>20</b>	<b>1,72</b>			



**SEGRETARIO COMUNALE**  
Dott. Walter Enzo Marchietello

**REVISORE DEI CONTI**  
Dott. Gerolamo Meloni



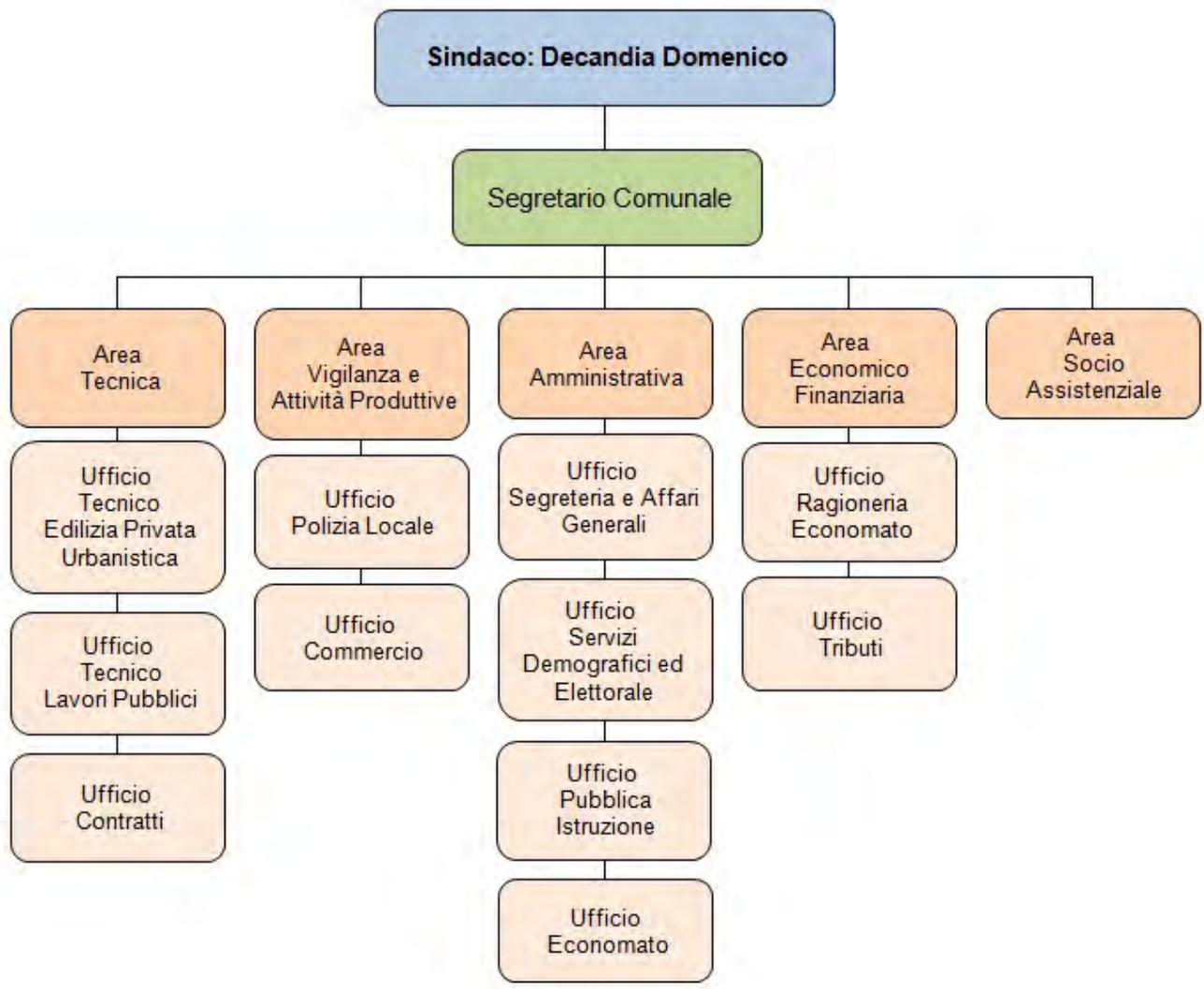

Del. G. C. n. 90 del 27.06.2001 e ss. mm.: Regolamento di organizzazione degli uffici e dei servizi



# PLOAGHE



**Prov. SS** - **Sup. Kmq.** 96,27 - **Abitanti:** 4.602  
**mt.** 427 s.l.m.

**Codice ISTAT** 090057  
**Codice Catastale** G740  
**C.a.p.** 07017 - **Prefisso Tel.** +39 079

**Ambito Territoriale Ottimale:** ROMANGIA  
**Unione di Comuni:** ----

**Distretto Socio Sanitario:** SASSARI  
**PLUS:** DISTRETTO SOCIO - SANITARIO SASSARI

**Festività Santo Patrono:** 29 giugno San Pietro Apostolo martire

**Piazza** San Pietro, 1  
**Tel.** +39 079 4479900  
**Fax** +39 079 447059  
**U.R.P.**

**E-mail:** protocollo@comune.ploaghe.ss.it  
sindaco@comune.ploaghe.ss.it  
**PEC:** comunediploaghe@pec.comune.ploaghe.ss.it



**Località e Frazioni**

**Aree sub-comunali**

**Aree speciali**

**Isole amministrative**

**Zone in contestazione**



## PLOAGHE



### AMMINISTRATIVE

31 maggio 2015

### Liste dei candidati

LISTA CIVICA - OBIETTIVO PLOAGHE  
(1265 - 41,16% - 8 Seggi)

**Candidati Sindaco:** SOTGIU CARLO

LISTA CIVICA - INSIEME PER PLOAGHE  
(973 - 31,66% - 2 Seggi)

**Candidato Sindaco:** SECHI GIAN FILIPPO

LISTA CIVICA - ORA SI CAMBIA  
(835 - 27,17% - 2 Seggi)

**Candidato Sindaco:** DEMURTAS PASQUALE



### SEGRETARIO COMUNALE

Vacante

### REVISORE DEI CONTI

Vacante

## GIUNTA

**SINDACO:** Sotgiu Carlo

**ASSESSORI (4):** Faedda Domenico, Masala Gerolamo (V.S.), Medde Maria Grazia, Salariu Francesca

### MAGGIORANZA (8)

Busellu Giammario  
Faedda Domenico  
Floris Sergio  
Masala Gerolamo  
Medde Maria Grazia  
Muggiolu Mario Savatore Domenico  
Salariu Francesca  
Salis Giovanni

### MINORANZA (4)

Demurtas Pasquale  
Sechi Gian Filippo  
Tedde Pier Mario  
Vargiu Enzo

### ELEZIONI REGIONALI 2014

### ELEZIONI POLITICHE 2013

Liste e coalizioni	VOTI	%	Liste e coalizioni	VOTI	%
<b>SANNA LUIGI AMEDEO</b>					
Movimento Zona Franca	12	0,47	Futuro e Libertà	10	0,37
<b>Tot. liste</b>	9	0,37	Scelta Civica con Monti	147	5,52
	9	0,37	Unione di Centro	347	13,04
<b>CAPPELLACCI UGO</b>			<b>Tot. liste</b>	<b>504</b>	<b>18,94</b>
Fratelli d'Italia Centrodestra Naz.	1360	54,22	Rivoluzione Civile	48	1,80
UDC Sardegna	16	0,66	PSD'AZ	42	1,57
Partito UDS Unione dei Sardi	1105	45,79	Fare per Fermare il Declino	4	0,15
Movimento Sardegna Zona Franca	17	0,70	Movimento 5 Stelle	721	27,09
Riformatori Sardi Liberal Democr.	11	0,45	Liberali per l'Italia - PLI	4	0,15
Partito Sardo d'Azione	27	1,11	Partito Comunista	6	0,22
Forza Italia Sardegna	80	3,31			
<b>Tot. liste</b>	287	11,89	Partito Democratico - PD	747	28,07
	1.543	63,94	Centro Democratico	2	0,07
<b>PIGLIARU FRANCESCO</b>			Sinistra Ecologia e Libertà	88	3,30
Sinistra Ecologia e Libertà	898	35,80	<b>Tot. liste</b>	<b>837</b>	<b>31,45</b>
Partito Democratico della Sardegna	53	2,19			
Centro Democratico	376	15,58	Amnistia Giustizia e Libertà	3	0,11
Rossomori	34	1,40	Forza Nuova	3	0,11
IRS	18	0,74	Meris	3	0,11
La Base Sardegna Arbau	45	1,86	Indipendenza per la Sardegna	24	0,90
Unione Popolare Cristiana	10	0,41			
Partito Socialista Italiano	21	0,87	Fratelli d'Italia	20	0,75
Rifond. Comunisti Italiani Sin. Sarda	9	0,37	MIR-Moderati in Rivoluzione	2	0,07
Italia dei Valori	88	3,64	La Destra	6	0,22
Partito dei Sardi	13	0,53	Il Popolo della Libertà - PDL	409	15,37
<b>Tot. liste</b>	54	2,23	Grande Sud - MPA	3	0,11
	721	29,88	Pensionati	18	0,67
<b>DEVIAS PIER FRANCO</b>			Lega Nord	4	0,15
Fronte indipendentista Unidu	59	2,35	<b>Tot. liste</b>	<b>462</b>	<b>17,36</b>
<b>Tot. liste</b>	51	2,11			
	51	2,11			
<b>PILI MAURO</b>					
Mauro Pili Presidente	47	1,87			
Soberania	9	0,37			
Unidos	1	0,04			
Fortza Paris Azione Popolare Sarda	23	0,95			
<b>Tot. liste</b>	5	0,20			
	38	1,57			
<b>MURGIA MICHELA</b>					
Gentes	132	5,26			
Progres Progetu Republica	23	0,95			
Comunidades	19	0,78			
<b>Tot. liste</b>	9	0,37			
	51	2,11			



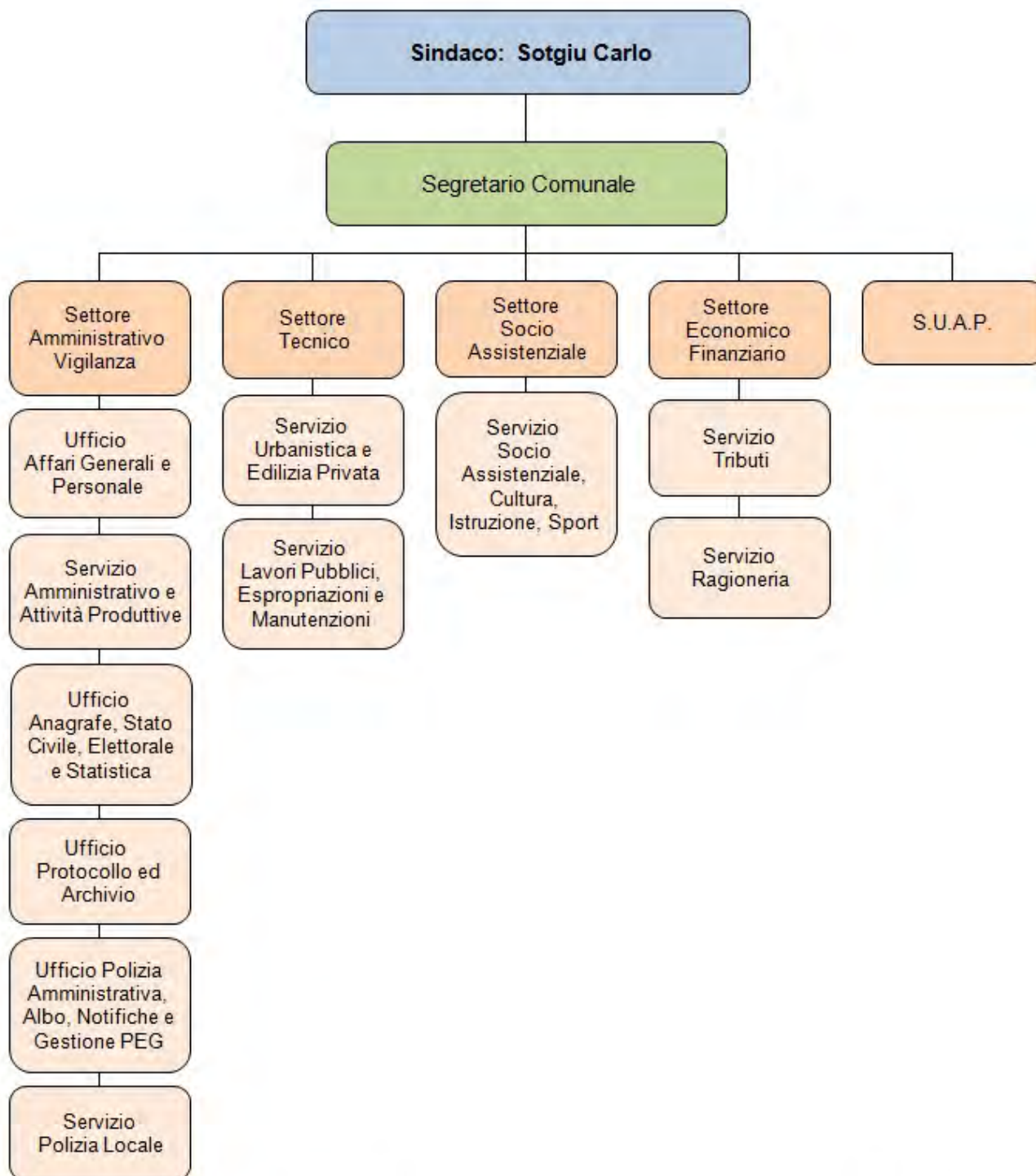

Del. G. C. n. 155 del 25.11.2010 e ss. mm.: Regolamento comunale di organizzazione degli uffici e dei servizi



# PORTO TORRES



Prov. SS - Sup. Kmq. 104,41 - Abitanti: 22.404  
mt. 12 s.l.m.

Codice ISTAT 090058  
Codice Catastale G924  
C.a.p. 07046 - Prefisso Tel. +39 079

Ambito Territoriale Ottimale: NURRA  
Unione di Comuni: ----

Distretto Socio Sanitario: SASSARI  
PLUS: DISTRETTO SOCIO - SANITARIO SASSARI

Festività Santo Patrono: 6 dicembre SS. Gavino, Proto e Gianuario

Piazza Umberto, 1  
Tel. +39 079 50080000  
Fax +39 079 5008067 - 514304  
U.R.P. +39 079 5008515 urp@comune.porto-torres.ss.it

E-mail: comune@comune.porto-torres.ss.it  
sindaco@comune.porto-torres.ss.it  
PEC: comune@pec.comune.porto-torres.ss.it



## Località e Frazioni

Cala d'Oliva  
Fornelli  
La Reale  
Li Lioni  
Regione Li Pidriazzi I  
Regione Li Pidriazzi II  
Santa Maria  
Serra Li Pozzi  
Trabuccato  
Tumbarino

## Aree sub-comunali

**Aree speciali**  
Fiume Santo  
Isola Asinara  
Isola Piana  
Isola Scombro  
Isolotto Bocca  
L'Isolotto  
Platamona  
Ponte Romano  
Riu Mannu

## Isole amministrative

## Zone in contestazione



## PORTO TORRES



### AMMINISTRATIVE

31 maggio 2015

#### Liste dei candidati

**Candidato Sindaco: WHEELER SEAN CHRISTIAN**

(8.458 - 72,74% - 12 Seggi) **Il Turno \***  
(3316 - 26,97%) I Turno  
MOVIMENTO 5 STELLE BEPPEGRILLO.IT  
(2679 - 22,54%)

**Candidato Sindaco: MURA LUCIANO**

(3.169 - 27,26% - 3 Seggi) **Il Turno \***  
(3683 - 29,96% - Seggi) I Turno  
PARTITO DEMOCRATICO  
(1618 - 13,61% - 2 Seggi)  
LISTA CIVICA PROPOSIZIONE  
(811 - 6,82% - 1 Seggio)  
CENTRO DEMOCRATICO  
(736 - 6,19% - 0 Seggi)  
SINISTRA ECOLOGIA E LIBERTA'  
(508 - 4,27% - 0 Seggi)  
PARTITO DEI SARDI  
(330 - 2,77% - 0 Seggi)

**Candidato Sindaco: LIGAS COSTANTINO**

(2854 - 23,21%) I Turno  
PARTITO SARDO D'AZIONE  
(1222 - 10,28% - 1 Seggio)  
LISTA CIVICA - PORTO TORRES X NOI  
(695 - 5,84% - 1 Seggio)  
LISTA CIVICA - SARDEGNA VERA  
(649 - 5,46% - 0 Seggi)  
LISTA CIVICA - PORTO TORRES E' VIVA  
(392 - 3,29% - 0 Seggi)

**Candidato Sindaco: MULAS MASSIMO**

(1404 - 11,42%) I Turno  
LISTA CIVICA - AUTONOMIA POPOLARE AP  
(740 - 6,22% - 0 Seggi)  
LISTA CIVICA - CI SIAMO PORTO TORRES  
(349 - 2,93% - 0 Seggi)  
LISTA CIVICA - PARITA' PER PORTO TORRES  
(233 - 1,96% - 0 Seggi)

**Candidato Sindaco: USAI GILDA**

(770 - 6,26%) I Turno  
LISTA CIVICA - GILDA SINDACO  
(707 - 5,95% - 0 Seggi)

**Candidato Sindaco: FRANCA NICOLA**

(265 - 2,15%) I Turno  
LISTA CIVICA - CASA COMUNE  
(213 - 1,79% - 0 Seggi)

\* Ballottaggio del 14 giugno 2015



**SEGRETARIO COMUNALE**

Dott.ssa Giovanna Maria Piga

**REVISORE DEI CONTI**

Dott. Gian Luca Idini

## GIUNTA

**SINDACO:** Wheeler Sean Christian

**ASSESSORI (5):** Biancu Cristina (Est.), Farcillo Donato (Est.), Palmas Antonella (Est.), Sassu Sebastiano (Est.) (V.S.), Zirulia Marcello

#### MAGGIORANZA (12)

Bigella Gavino  
Cappellini Sara  
Conticelli Paola Rossana  
De Marco Loredana  
Demelas Antonia  
Falchi Andrea  
Falchi Samuela  
Marongiu Carlo  
Muceli Antonello  
Pintus Massimo  
Tolu Francesco Massimiliano  
Velluto Giuliano

#### MINORANZA (8)

Cossu Massimo Andrea  
Ledda Massimiliano  
Ligas Costantino  
Mulas Massimo  
Mura Luciano  
Piras Claudio  
Tanda Gianluca  
Tellini Davide

#### ELEZIONI REGIONALI 2014

Liste e coalizioni	VOTI	%
<b>SANNA LUIGI AMEDEO</b>	<b>44</b>	<b>0,48</b>
Movimento Zona Franca	35	0,41
<b>Tot. liste</b>	<b>35</b>	<b>0,41</b>
<b>CAPPELLACCI UGO</b>	<b>2812</b>	<b>31,21</b>
Fratelli d'Italia Centrodestra Naz.	60	0,70
UDC Sardegna	185	2,18
Partito UDS Unione dei Sardi	91	1,07
Movimento Sardegna Zona Franca	159	1,88
Riformatori Sardi Liberal Democr.	199	2,35
Partito Sardo d'Azione	1254	14,82
Forza Italia Sardegna	893	10,55
<b>Tot. liste</b>	<b>2.841</b>	<b>33,59</b>
<b>PIGLIARU FRANCESCO</b>	<b>4741</b>	<b>52,62</b>
Sinistra Ecologia e Libertà	556	6,57
Partito Democratico della Sardegna	1550	18,32
Centro Democratico	583	6,89
Rossomori	111	1,31
IRS	144	1,70
La Base Sardegna Arbau	12	0,14
Unione Popolare Cristiana	738	8,72
Partito Socialista Italiana	211	2,49
Rifond. Comunisti Italiani Sin. Sarda	108	1,27
Italia dei Valori	143	1,69
Partito dei Sardi	434	5,13
<b>Tot. liste</b>	<b>4.590</b>	<b>54,27</b>
<b>DEVIAS PIER FRANCO</b>	<b>131</b>	<b>1,45</b>
Fronte indipendentista Unidu	101	1,19
<b>Tot. liste</b>	<b>101</b>	<b>1,19</b>
<b>PILI MAURO</b>	<b>338</b>	<b>3,75</b>
Mauro Pili Presidente	132	1,56
Soberania	5	0,05
Unidos	109	1,28
Fortza Paris Azione Popolare Sarda	56	0,66
<b>Tot. liste</b>	<b>302</b>	<b>3,57</b>
<b>MURGIJA MICHELA</b>	<b>944</b>	<b>10,47</b>
Gentes	64	0,75
Progres Progetu Republica	481	5,68
Comunidades	43	0,50
<b>Tot. liste</b>	<b>588</b>	<b>6,95</b>

#### ELEZIONI POLITICHE 2013

Liste e coalizioni	VOTI	%
Futuro e Libertà	43	0,34
Scelta Civica con Monti	591	4,78
Unione di Centro	183	1,48
<b>Tot. liste</b>	<b>817</b>	<b>6,61</b>
Rivoluzione Civile	376	3,04
PSD'AZ	594	4,80
Fare per Fermare il Declino	32	0,25
Movimento 5 Stelle	4496	36,39
Liberali per l'Italia - PLI	35	0,28
Partito Comunista	29	0,23
Partito Democratico - PD	2899	23,46
Centro Democratico	30	0,24
Sinistra Ecologia e Libertà	385	3,11
<b>Tot. liste</b>	<b>3314</b>	<b>26,82</b>
Amnistia Giustizia e Libertà	46	0,37
Forza Nuova	23	0,18
Meris	38	0,30
Indipendenza per la Sardegna	83	0,67
Fratelli d'Italia	96	0,77
MIR-Moderati in Rivoluzione	3	0,02
La Destra	25	0,20
Il Popolo della Libertà - PDL	2138	17,30
Grande Sud - MPA	146	1,18
Pensionati	49	0,39
Lega Nord	13	0,10
<b>Tot. liste</b>	<b>2470</b>	<b>19,99</b>



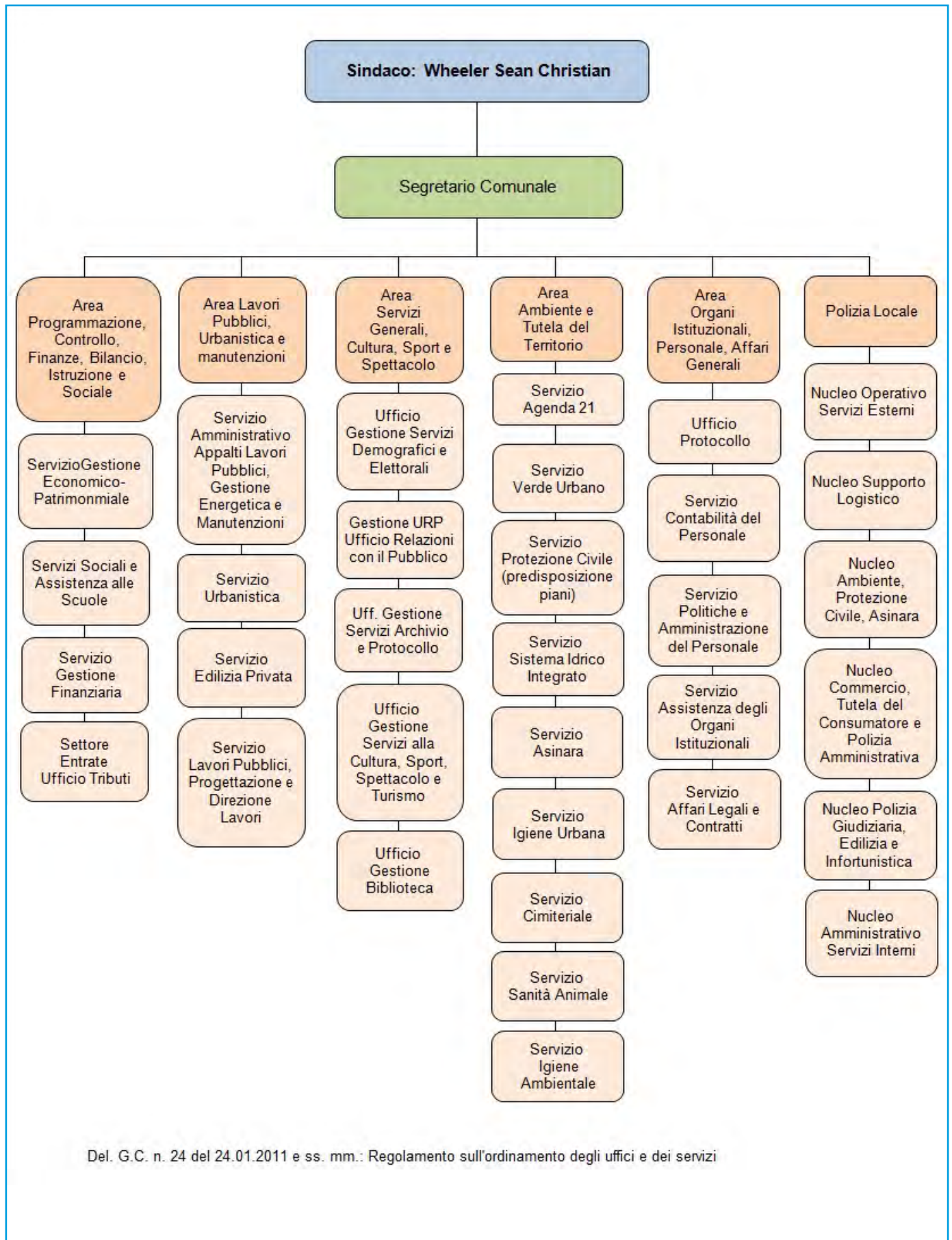

Del. G.C. n. 24 del 24.01.2011 e ss. mm.: Regolamento sull'ordinamento degli uffici e dei servizi



# POZZOMAGGIORE



Prov. SS - Sup. Kmq. 78,77 - Abitanti: 2.678  
mt. 438 s.l.m.

Codice ISTAT 090059  
Codice Catastale G962  
C.a.p. 07018 - Prefisso Tel. +39 079

Ambito Territoriale Ottimale: MEILOGU  
Unione di Comuni: MEILOGU

Distretto Socio Sanitario: ALGHERO  
PLUS: DISTRETTO SOCIO - SANITARIO ALGHERO

Festività Santo Patrono: 23 aprile San Giorgio

Via Sacerdote A. Fadda, 10  
Tel. +39 079 801123 - 801790  
Fax +39 079 800155  
U.R.P. +39 079 9142401 amministrativo@comune.pozzomaggiore.ss.it

E-mail: amministrativo@comune.pozzomaggiore.ss.it  
sindaco@comune.pozzomaggiore.ss.it  
PEC: protocollo@pec.comune.pozzomaggiore.ss.it

#### Località e Frazioni

Cantoniera Baddelonga  
Loc. S'Ena  
Loc. Su Padru e Sassedu  
San Pietro

#### Aree sub-comunali

##### Aree speciali

Cae - Mura Uppulos (*distesa basaltica*)  
Grotta Androliga  
Grotta di Badde  
Grotta S'Abbasantera  
Grotta Su Guanu  
Grotta Tuvu 'e Mare  
Monte Almurata  
Monte Domo  
Monte Figulada  
Monte Oe  
Monte Rughe  
Monte Sa Pala de sa Rocca  
Monte San Pietro  
Monte Serra Madadu  
Monte Tileppere  
Monte Tinzosu  
Planu De Murtas  
Riu Baddedda  
Riu Mele  
Riu Puntigia  
Sos Paris de Su Monte - Sea - Sa Piscina  
(*pianoro basaltico*)

#### Isole amministrative

#### Zone in contestazione



**POZZOMAGGIORE****AMMINISTRATIVE**

31 maggio 2015

**GIUNTA****SINDACO:** Soro Mariano**ASSESSORI (3):** Aranzanu Antonella, Mannu Luisa (V.S.), Oppes Costantino**Liste dei candidati**LISTA CIVICA - NUOVE IDEE  
(676 - 36,91% - 8 Seggi)**Candidato Sindaco:** SORO MARIANOLISTA CIVICA - PARIDADE PRO TOTTU  
(644 - 35,17% - 2 Seggi)**Candidato Sindaco:** PISCHEDDA TONINOLISTA CIVICA - PROGETTO CIVICO  
(511 - 27,90% - 2 Seggi)**Candidato Sindaco:** CALARESU PAOLA**MAGGIORANZA (8)**Aranzanu Antonella  
Cuccuru Gianpiero  
Mannu Luisa  
Marchesi Pierluigi  
Murrone Giuseppe  
Oppes Costantino  
Piredda Giovanni  
Spanu Bernardo**MINORANZA (4)**Calaresu Paola  
Corongiu Salvatore  
Pischedda Tonino  
Poddighe Sarah**ELEZIONI REGIONALI 2014****ELEZIONI POLITICHE 2013**

Liste e coalizioni	VOTI	%	Liste e coalizioni	VOTI	%
<b>SANNA LUIGI AMEDEO</b>	4	0,25	Futuro e Libertà	13	0,91
Movimento Zona Franca	3	0,19	Scelta Civica con Monti	119	8,36
<b>Tot. liste</b>	3	0,19	Unione di Centro	117	8,22
<b>CAPPELLACCI UGO</b>	774	49,36	<b>Tot. liste</b>	249	17,49
Fratelli d'Italia Centrodestra Naz.	1	0,06	Rivoluzione Civile	32	2,24
UDC Sardegna	149	9,83	PSD'AZ	16	1,12
Partito UDS Unione dei Sardi	482	31,81	Fare per Fermare il Declino	7	0,49
Movimento Sardegna Zona Franca	2	0,13	Movimento 5 Stelle	251	17,63
Riformatori Sardi Liberal Democr.	9	0,59	Liberali per l'Italia - PLI	4	0,28
Partito Sardo d'Azione	63	4,15	Partito Comunista	5	0,35
Forza Italia Sardegna	144	9,50	Partito Democratico - PD	521	36,61
<b>Tot. liste</b>	850	56,10	Centro Democratico	2	0,14
<b>PIGLIARU FRANCESCO</b>	611	38,96	Sinistra Ecologia e Libertà	44	3,09
Sinistra Ecologia e Libertà	25	1,65	<b>Tot. liste</b>	567	39,84
Partito Democratico della Sardegna	305	20,13	Amnistia Giustizia e Libertà	3	0,21
Centro Democratico	14	0,92	Forza Nuova	4	0,28
Rosomori	7	0,46	Meris	4	0,28
IRS	6	0,39	Indipendenza per la Sardegna	8	0,56
La Base Sardegna Arbau	80	5,28	Fratelli d'Italia	16	1,12
Unione Popolare Cristiana	20	1,32	MIR-Moderati in Rivoluzione	2	0,14
Partito Socialista Italiana	2	0,13	La Destra	2	0,14
Rifond. Comunisti Italiani Sin. Sarda	26	1,71	Il Popolo della Libertà - PDL	233	16,37
Italia dei Valori	3	0,19	Grande Sud - MPA	6	0,42
Partito dei Sardi	42	2,77	Pensionati	13	0,91
<b>Tot. liste</b>	530	34,98	Lega Nord	1	0,07
<b>DEVIAS PIER FRANCO</b>	6	0,38	<b>Tot. liste</b>	273	19,18
Fronte indipendentista Unidu	5	0,33			
<b>Tot. liste</b>	5	0,33			
<b>PILI MAURO</b>	45	2,87			
Mauro Pili Presidente	5	0,33			
Soberania	0	0,00			
Unidos	30	1,98			
Fortza Paris Azione Popolare Sarda	8	0,52			
<b>Tot. liste</b>	43	2,83			
<b>MURGIA MICHELA</b>	128	8,16			
Gentes	13	0,85			
Progres Progetu Republica	66	4,35			
Comunidades	5	0,33			
<b>Tot. liste</b>	84	5,54			

**SEGRETARIO COMUNALE**

Dott.ssa Maura Biggio

**REVISORE DEI CONTI**

Dott. Riccardo Scodinu



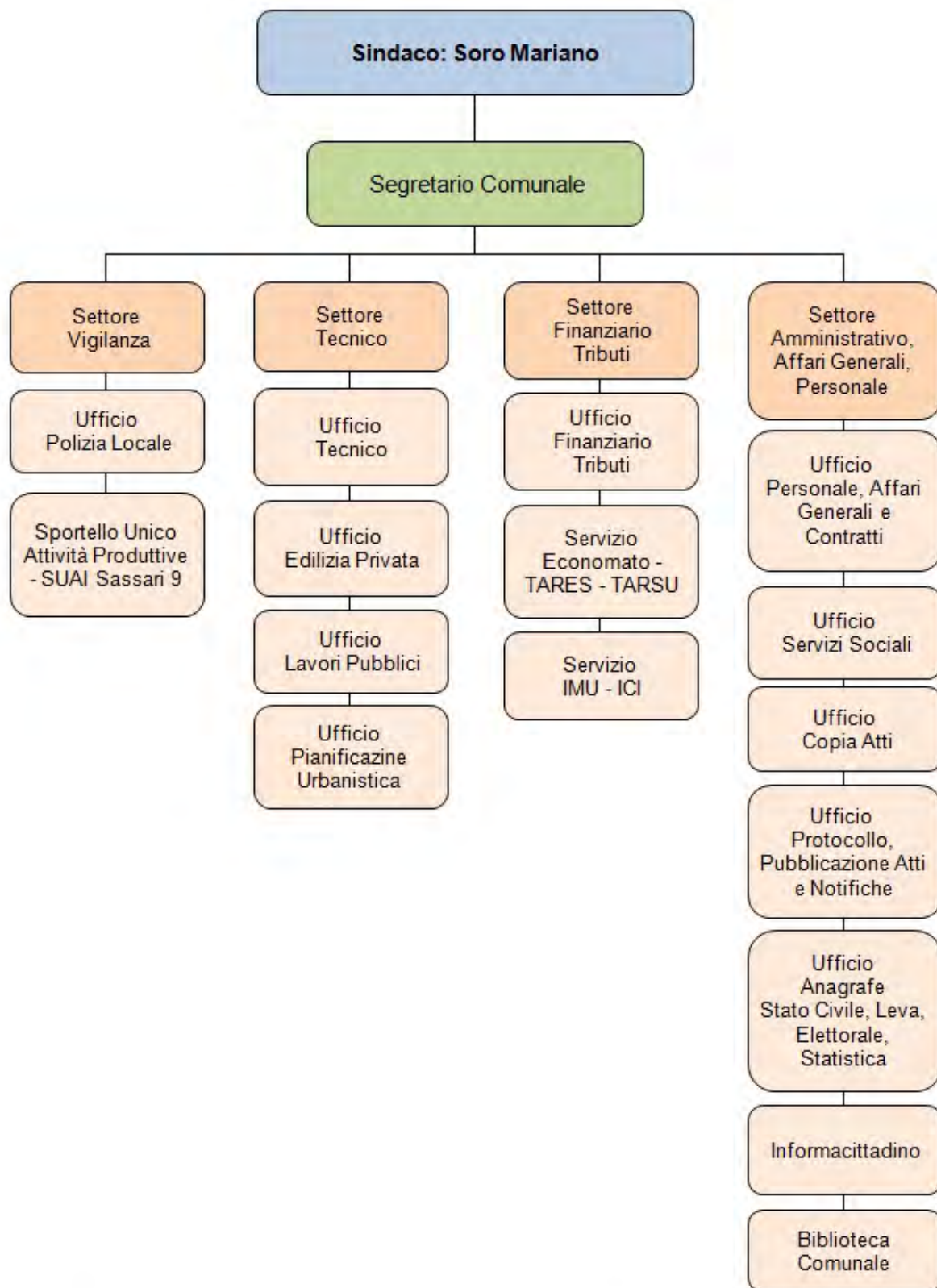

Del. G. C. n. 37 del 15.03.2010 e ss. mm.: Regolamento degli uffici e dei servizi



# PUTIFIGARI



Prov. SS - Sup. Km<sup>2</sup>. 53,10 - Abitanti: 738  
mt. 267 s.l.m.

Codice ISTAT 090060  
Codice Catastale H095  
C.a.p. 07040 - Prefisso Tel. +39 079

Ambito Territoriale Ottimale: COROS  
Unione di Comuni: COROS

Distretto Socio Sanitario: ALGHERO  
PLUS: DISTRETTO SOCIO - SANITARIO ALGHERO

Festività Santo Patrono: III dom. di maggio Nostra Signora de s'Ena Frisca

Piazza Boyl, 9  
Tel. +39 079 905023  
Fax +39 079 905010  
U.R.P.

E-mail: [comune.putifigari@tiscali.it](mailto:comune.putifigari@tiscali.it)  
PEC: [protocollo.putifigari@legalmail.it](mailto:protocollo.putifigari@legalmail.it)

Località e Frazioni

Aree sub-comunali

Aree speciali

Isole amministrative

Zone in contestazione



**PUTIFIGARI****AMMINISTRATIVE**

26 - 27 maggio 2013

**GIUNTA****SINDACO:** Carta Giancarlo**ASSESSORI (2):** Ninniri Margherita, Podda Piero (V.S.)**Liste dei candidati**LISTA CIVICA - INSIEME PER PUTIFIGARI  
(285 - 50,08% - 5 Seggi)**Candidato Sindaco:** CARTA GIANCARLOLISTA CIVICA - LAVORIAMO CON  
PUTIFIGARI

(284 - 49,91% - 3 Seggi)

**Candidato Sindaco:** PIRAS GIOVANNI**MAGGIORANZA (5)**Carta Silvio  
Contini Antonella  
Doppiu Piera Elvira  
Ninniri Margherita  
Podda Piero**MINORANZA (3)**Cambilargiu Antonio Luigi  
Pinna Antonio Giovanni  
Piras Giovanni**ELEZIONI REGIONALI 2014****ELEZIONI POLITICHE 2013**

Liste e coalizioni	VOTI	%	Liste e coalizioni	VOTI	%
<b>SANNA LUIGI AMEDEO</b>	<b>2</b>	<b>0,46</b>	Futuro e Libertà	1	0,22
Movimento Zona Franca	0	0,00	Scelta Civica con Monti	48	10,83
<b>Tot. liste</b>	<b>0</b>	<b>0,00</b>	Unione di Centro	24	5,41
<b>CAPPELLACCI UGO</b>	<b>195</b>	<b>45,56</b>	<b>Tot. liste</b>	<b>73</b>	<b>16,47</b>
Fratelli d'Italia Centrodestra Naz.	5	1,19	Rivoluzione Civile	7	1,58
UDC Sardegna	7	1,67	PSD'AZ	11	2,48
Partito UDS Unione dei Sardi	17	4,07	Fare per Fermare il Declino	2	0,45
Movimento Sardegna Zona Franca	7	1,67	Movimento 5 Stelle	88	19,86
Riformatori Sardi Liberal Democr.	40	9,59	Liberali per l'Italia - PLI	0	0,00
Partito Sardo d'Azione	39	9,35	Partito Comunista	2	0,45
Forza Italia Sardegna	99	23,74	Partito Democratico - PD	136	30,69
<b>Tot. liste</b>	<b>214</b>	<b>51,31</b>	Centro Democratico	10	2,25
<b>PIGLIARU FRANCESCO</b>	<b>199</b>	<b>46,49</b>	Sinistra Ecologia e Libertà	17	3,83
Sinistra Ecologia e Libertà	34	8,15	<b>Tot. liste</b>	<b>163</b>	<b>36,79</b>
Partito Democratico della Sardegna	85	20,38	Amnistia Giustizia e Libertà	2	0,45
Centro Democratico	14	3,35	Forza Nuova	4	0,90
Rossomori	0	0,00	Meris	0	0,00
IRS	0	0,00	Indipendenza per la Sardegna	2	0,45
La Base Sardegna Arbau	1	0,23	Fratelli d'Italia	6	1,35
Unione Popolare Cristiana	6	1,43	MIR-Moderati in Rivoluzione	0	0,00
Partito Socialista Italiano	5	1,19	La Destra	1	0,22
Rifond. Comunisti Italiani Sin. Sarda	21	5,03	Il Popolo della Libertà - PDL	52	11,73
Italia dei Valori	2	0,47	Grande Sud - MPA	22	4,96
Partito dei Sardi	12	2,87	Pensionati	4	0,90
<b>Tot. liste</b>	<b>180</b>	<b>43,16</b>	Lega Nord	4	0,90
<b>DEVIAS PIER FRANCO</b>	<b>0</b>	<b>0,00</b>	<b>Tot. liste</b>	<b>89</b>	<b>20,09</b>
Fronte indipendentista Unidu	0	0,00			
<b>Tot. liste</b>	<b>0</b>	<b>0,00</b>			
<b>PILI MAURO</b>	<b>20</b>	<b>4,67</b>			
Mauro Pili Presidente	3	0,71			
Soberania	0	0,00			
Unidos	17	4,07			
Fortza Paris Azione Popolare Sarda	0	0,00			
<b>Tot. liste</b>	<b>20</b>	<b>4,79</b>			
<b>MURGIA MICHELA</b>	<b>12</b>	<b>2,80</b>			
Gentes	0	0,00			
Progres Progetu Republica	2	0,47			
Comunidades	1	0,23			
<b>Tot. liste</b>	<b>3</b>	<b>0,72</b>			

**SEGRETARIO COMUNALE**

Dott.ssa Marta Bacciu

**REVISORE DEI CONTI**

Dott.ssa Maria Luisa Cannas



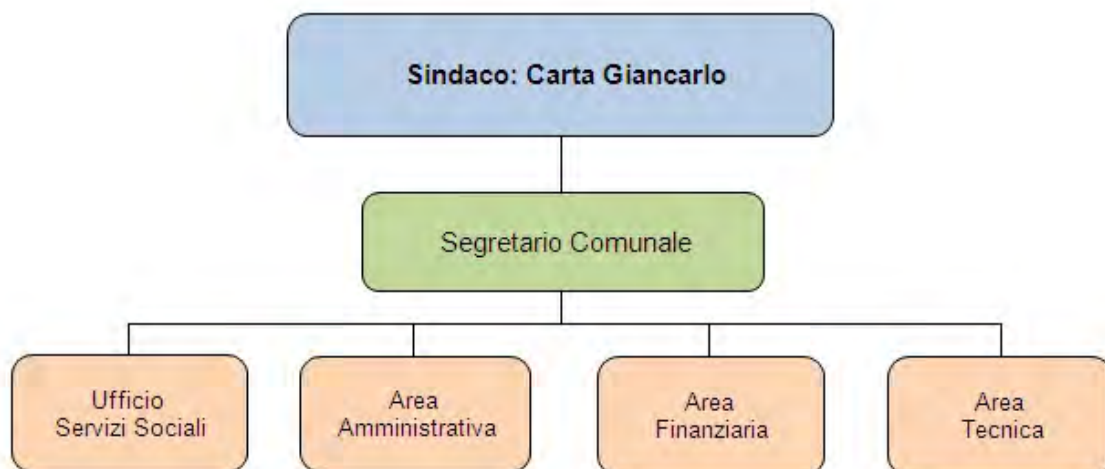

Del. G. C. n. 79 del 28/11/1997 e s. m.; Regolamento comunale di organizzazione degli uffici e dei servizi



# ROMANA



**Prov. SS** - **Sup. Kmq.** 21,60 - **Abitanti:** 559  
**mt.** 267 s.l.m.

**Codice ISTAT** 090061  
**Codice Catastale** H507  
**C.a.p.** 07010 - **Prefisso Tel.** +39 079

**Ambito Territoriale Ottimale:** VILLANOVA  
**Unione di Comuni:** VILLANOVA

**Distretto Socio Sanitario:** ALGHERO  
**PLUS:** DISTRETTO SOCIO - SANITARIO ALGHERO

**Festività Santo Patrono:** 2 agosto Madonna degli Angeli

**Via** Roma, 50  
**Tel.** +39 079 925013  
**Fax** +39 079 925241  
**U.R.P.**

**E-mail:** amministrativo@comune.romana.ss.it  
sindaco@comune.romana.ss.it  
**PEC:** protocollo@pec.comune.romana.ss.it

## Località e Frazioni

## Aree sub-comunali

### Aree speciali

Fonte di Abbarghente  
Grotta di San Lussorio  
Lago Temo  
Riu Temo

## Isole amministrative

## Zone in contestazione



## ROMANA



### AMMINISTRATIVE

31 maggio 2015

## GIUNTA

**SINDACO:** Catte Lucia

**ASSESSORI (3):** Panzalis Rita Maria Franca, Piredda Fabio (V.S.), Pisanu Dario

### Liste dei candidati

LISTA CIVICA - UNITI PER IL CAMBIAMENTO  
(237 - 58,51% - 7 Seggi)

**Candidato Sindaco:** CATTE LUCIA

LISTA CIVICA - LA GIOVINE ESPERIENZA  
(168 - 41,48% - 3 Seggi)

**Candidato Sindaco:** PANAI GIOVANNI MARIA

### MAGGIORANZA (7)

Panzalis Rita Maria Franca  
Piredda Fabio  
Pisanu Dario  
Sanna Filippo  
Sanna Monica  
Sechi Massimiliano  
Serra Roberta

### MINORANZA (3)

Manus Carola  
Panai Giovanni Maria  
Sole Daniele

### ELEZIONI REGIONALI 2014

### ELEZIONI POLITICHE 2013

Liste e coalizioni	VOTI	%	Liste e coalizioni	VOTI	%
<b>SANNA LUIGI AMEDEO</b>	<b>0</b>	<b>0,00</b>	Futuro e Libertà	4	1,61
Movimento Zona Franca	0	0,00	Scelta Civica con Monti	28	11,33
<b>Tot. liste</b>	<b>0</b>	<b>0,00</b>	Unione di Centro	37	14,97
<b>CAPPELLACCI UGO</b>	<b>152</b>	<b>53,33</b>	<b>Tot. liste</b>	<b>69</b>	<b>27,93</b>
Fratelli d'Italia Centrodestra Naz.	1	0,35	Rivoluzione Civile	3	1,21
UDC Sardegna	29	10,24	PSD'AZ	3	1,21
Partito UDS Unione dei Sardi	29	10,24	Fare per Fermare il Declino	0	0,00
Movimento Sardegna Zona Franca	3	1,06	Movimento 5 Stelle	48	19,43
Riformatori Sardi Liberal Democr.	5	1,76	Liberali per l'Italia - PLI	2	0,80
Partito Sardo d'Azione	42	14,84	Partito Comunista	0	0,00
Forza Italia Sardegna	43	15,19	Partito Democratico - PD	81	32,79
<b>Tot. liste</b>	<b>152</b>	<b>53,71</b>	Centro Democratico	0	0,00
<b>PIGLIARU FRANCESCO</b>	<b>120</b>	<b>42,10</b>	Sinistra Ecologia e Libertà	6	2,42
Sinistra Ecologia e Libertà	20	7,06	<b>Tot. liste</b>	<b>87</b>	<b>35,22</b>
Partito Democratico della Sardegna	47	16,60	Amnistia Giustizia e Libertà	0	0,00
Centro Democratico	0	0,00	Forza Nuova	1	0,40
Rossomori	6	2,12	Meris	0	0,00
IRS	1	0,35	Indipendenza per la Sardegna	1	0,40
La Base Sardegna Arbau	0	0,00	Fratelli d'Italia	3	1,21
Unione Popolare Cristiana	12	4,24	MIR-Moderati in Rivoluzione	1	0,40
Partito Socialista Italiano	5	1,76	La Destra	2	0,80
Rifond. Comunisti Italiani Sin. Sarda	13	4,59	Il Popolo della Libertà - PDL	25	10,12
Italia dei Valori	2	0,70	Grande Sud - MPA	1	0,40
Partito dei Sardi	14	4,94	Pensionati	1	0,40
<b>Tot. liste</b>	<b>120</b>	<b>42,40</b>	Lega Nord	0	0,00
<b>DEVIAS PIER FRANCO</b>	<b>2</b>	<b>0,70</b>	<b>Tot. liste</b>	<b>33</b>	<b>13,36</b>
Fronte indipendentista Unidu	1	0,35			
<b>Tot. liste</b>	<b>1</b>	<b>0,35</b>			
<b>PILI MAURO</b>	<b>2</b>	<b>0,70</b>			
Mauro Pili Presidente	1	0,35			
Soberania	0	0,00			
Unidos	1	0,35			
Fortza Paris Azione Popolare Sarda	0	0,00			
<b>Tot. liste</b>	<b>2</b>	<b>0,70</b>			
<b>MURGIA MICHELA</b>	<b>9</b>	<b>3,15</b>			
Gentes	1	0,35			
Progres Progetu Republica	1	0,35			
Comunidades	6	2,12			
<b>Tot. liste</b>	<b>8</b>	<b>2,82</b>			



### SEGRETARIO COMUNALE

Dott. Giancarlo Carta

### REVISORE DEI CONTI

Dott.ssa M. Luisa Cannas



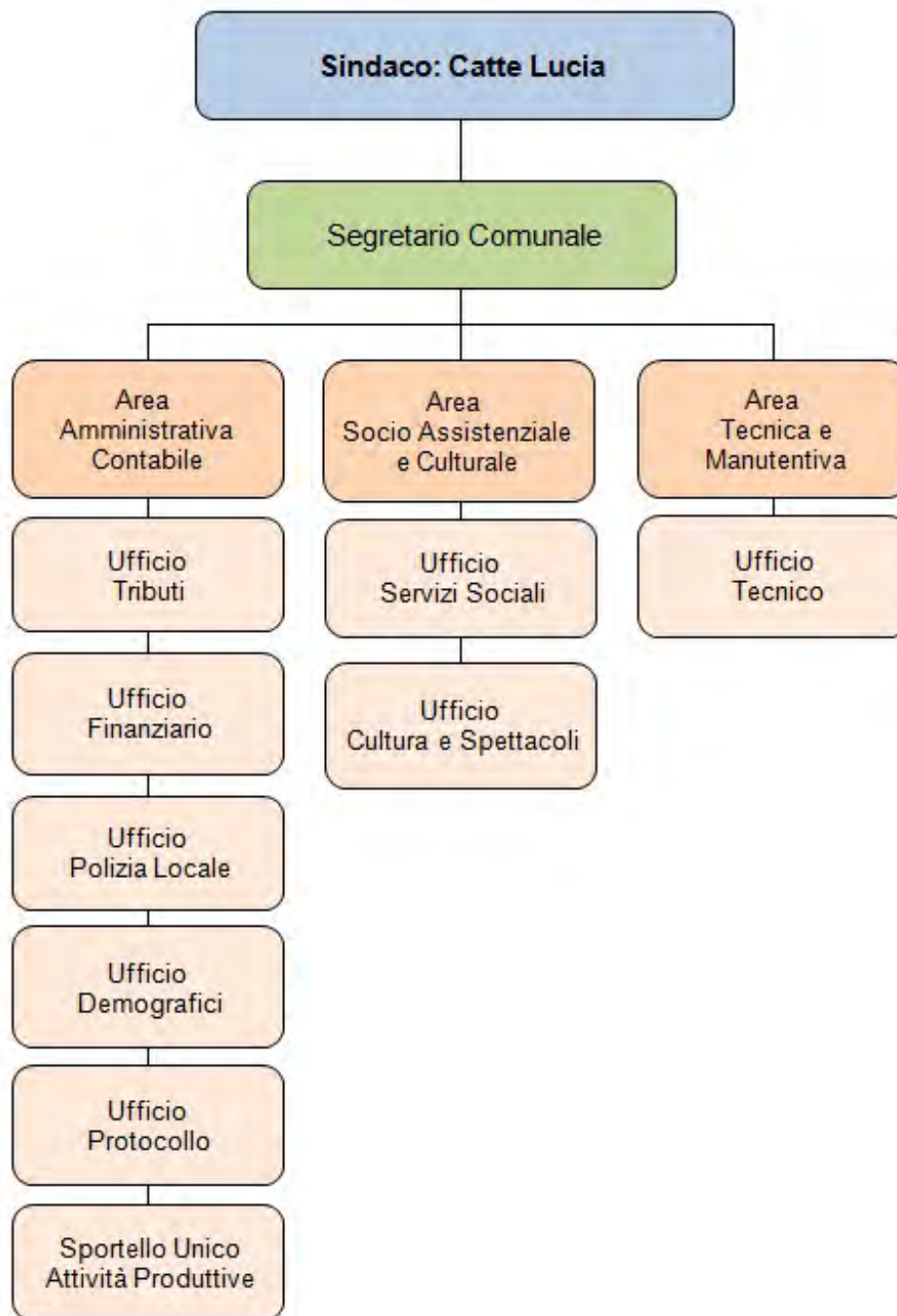

Del. G. C. n. 56 del 01.09.2011 e ss. mm. e ii.: Nuovo regolamento sull'ordinamento degli uffici e dei servizi



# SANTA MARIA COGHINAS



Prov. SS - Sup. Kmq. 22,97 - Abitanti: 1.436  
mt. 350 s.l.m.

Codice ISTAT 090087  
Codice Catastale M284  
C.a.p. 07030 - Prefisso Tel. +39 079

Ambito Territoriale Ottimale: ANGLONA  
Unione di Comuni: ANGLONA E BASSA VALLE DEL COGHINAS

Distretto Socio Sanitario: SASSARI  
PLUS: DISTRETTO SOCIO - SANITARIO SASSARI

Festività Santo Patrono: III domenica di settembre Madonna delle Grazie

Piazza A. Moro, 2  
Tel. +39 079 5851421  
Fax +39 079 5851441  
U.R.P.

E-mail: [segreteria@comunesmcoghinas.it](mailto:segreteria@comunesmcoghinas.it)  
[sindaco@comunesmcoghinas.it](mailto:sindaco@comunesmcoghinas.it)  
PEC: [protocollo@pec.comunesmcoghinas.it](mailto:protocollo@pec.comunesmcoghinas.it)



## Località e Frazioni

Biddanoa  
Buroni  
Isolana  
La Multa Bianca  
La Scalitta  
Longareddu  
Pedri Longhi  
Pedrumalu  
Pinnetta Bruciata

## Aree sub-comunali

## Aree speciali

## Isole amministrative

## Zone in contestazione



**SANTA MARIA COGHINAS****AMMINISTRATIVE**

10 - 11 giugno 2012

**GIUNTA****SINDACO:** Carbini Pietro**ASSESSORI (3):** Brozzu Davide, Demontis Giovanni Maria, Mulas Lucia (V.S.)**Liste dei candidati**

I GIOVANI E L'ESPERIENZA INSIEME  
(576 - 51,38% - 8 Seggi)  
**Candidato Sindaco:** CARBINI PIETRO

I GIOVANI UNITI PER IL FUTURO  
(545 - 48,61% - 4 Seggi)  
**Candidato Sindaco:** DEIANA PIETRO

**MAGGIORANZA (8)**

Brozzu Davide  
Cioncia Vera  
Demontis Giovanni Maria  
Dettori Giovanni Maria  
Ledda Ivan  
Mulas Lucia  
Oggiano Alessandro  
Piras Angelo Giuseppe

**MINORANZA (4)**

Deiana Pietro  
Meloni Daniele  
Oggiano Antonello  
Suzzarellu Giovanni

**ELEZIONI REGIONALI 2014****ELEZIONI POLITICHE 2013**

Liste e coalizioni	VOTI	%	Liste e coalizioni	VOTI	%
<b>SANNA LUIGI AMEDEO</b>	<b>2</b>	<b>0,26</b>	Futuro e Libertà	4	0,53
Movimento Zona Franca	2	0,27	Scelta Civica con Monti	21	2,83
<b>Tot. liste</b>	<b>2</b>	<b>0,27</b>	Unione di Centro	36	4,85
<b>CAPPELLACCI UGO</b>	<b>370</b>	<b>49,33</b>	<b>Tot. liste</b>	<b>61</b>	<b>8,22</b>
Fratelli d'Italia Centrodestra Naz.	9	1,23	Rivoluzione Civile	25	3,36
UDC Sardegna	14	1,92	PSD'AZ	17	2,29
Partito UDS Sardegna Zona Franca	38	5,22	Fare per Fermare il Declino	0	0,00
Movimento Sardegna Zona Franca	1	0,13	Movimento 5 Stelle	171	23,04
Riformatori Sardi Liberal Democr.	25	3,43	Liberali per l'Italia - PLI	1	0,13
Partito Sardo d'Azione	79	10,86	Partito Comunista	1	0,13
Forza Italia Sardegna	208	28,61	Partito Democratico - PD	120	16,17
<b>Tot. liste</b>	<b>374</b>	<b>51,44</b>	Centro Democratico	0	0,00
<b>PIGLIARU FRANCESCO</b>	<b>238</b>	<b>31,73</b>	Sinistra Ecologia e Libertà	10	1,34
Sinistra Ecologia e Libertà	6	0,82	<b>Tot. liste</b>	<b>130</b>	<b>17,52</b>
Partito Democratico della Sardegna	61	8,39	Amnistia Giustizia e Libertà	1	0,13
Centro Democratico	2	0,27	Forza Nuova	3	0,40
Rossomori	4	0,55	Meris	0	0,00
IRS	6	0,82	Indipendenza per la Sardegna	6	0,80
La Base Sardegna Arbau	0	0,00	Fratelli d'Italia	16	2,15
Unione Popolare Cristiana	58	7,97	MIR-Moderati in Rivoluzione	4	0,53
Partito Socialista Italiano	3	0,41	La Destra	5	0,67
Rifond. Comunisti Italiani Sin. Sarda	11	1,51	Il Popolo della Libertà - PDL	277	37,33
Italia dei Valori	0	0,00	Grande Sud - MPA	19	2,56
Partito dei Sardi	68	9,35	Pensionati	3	0,40
<b>Tot. liste</b>	<b>219</b>	<b>30,12</b>	Lega Nord	2	0,26
<b>DEVIAS PIER FRANCO</b>	<b>4</b>	<b>0,53</b>	<b>Tot. liste</b>	<b>326</b>	<b>43,93</b>
Fronte indipendentista Unidu	1	0,13			
<b>Tot. liste</b>	<b>1</b>	<b>0,13</b>			
<b>PILI MAURO</b>	<b>108</b>	<b>14,40</b>			
Mauro Pili Presidente	101	13,89			
Soberania	1	0,13			
Unidos	5	0,68			
Fortza Paris Azione Popolare Sarda	1	0,13			
<b>Tot. liste</b>	<b>108</b>	<b>14,85</b>			
<b>MURGIA MICHELA</b>	<b>28</b>	<b>3,73</b>			
Gentes	0	0,00			
Progres Progetu Republica	6	0,82			
Comunidades	17	2,33			
<b>Tot. liste</b>	<b>23</b>	<b>3,16</b>			



**SEGRETARIO COMUNALE**  
Dott. Luigi Pirisi

**REVISORE DEI CONTI**  
Dott.ssa Marcella Posadino



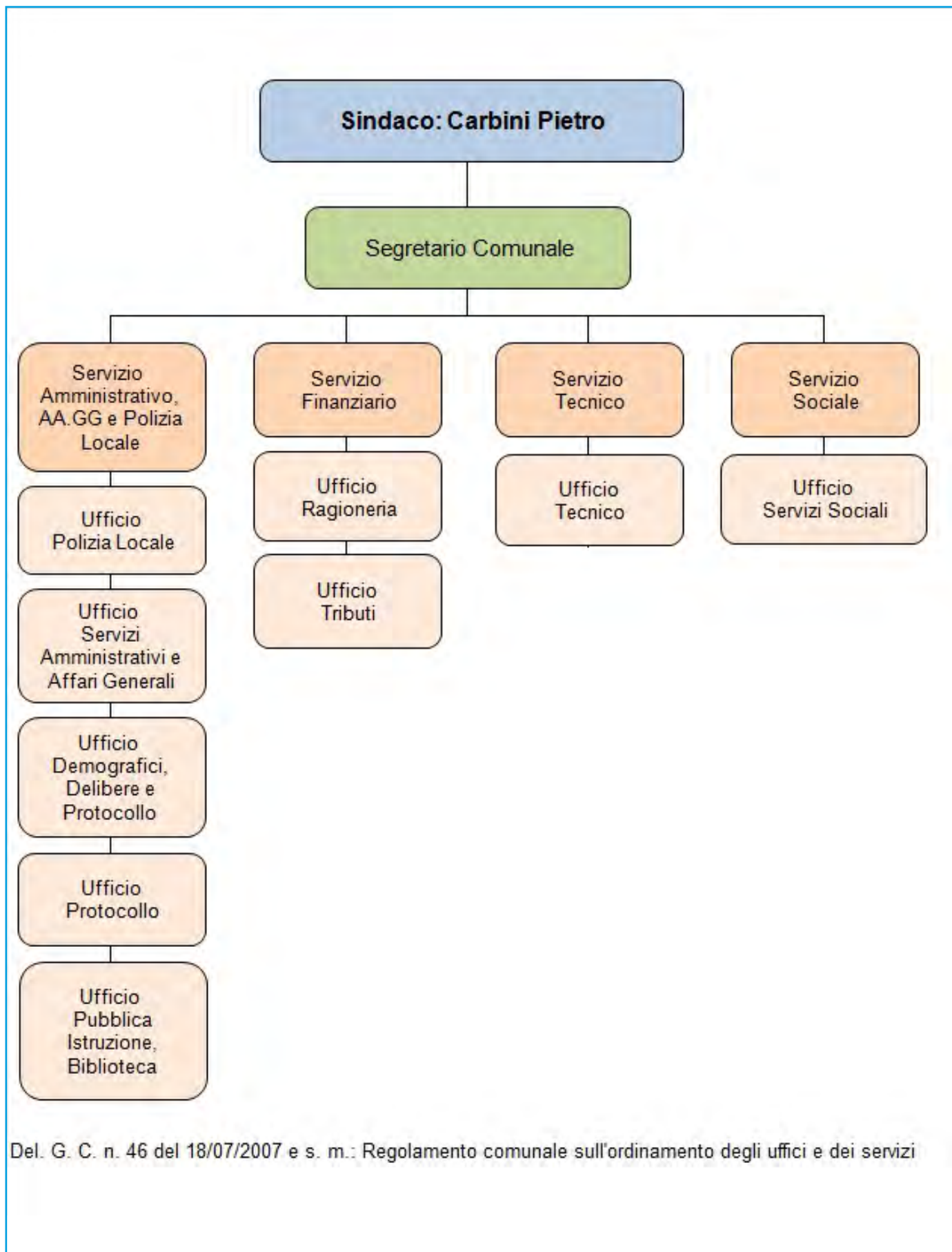



# SASSARI

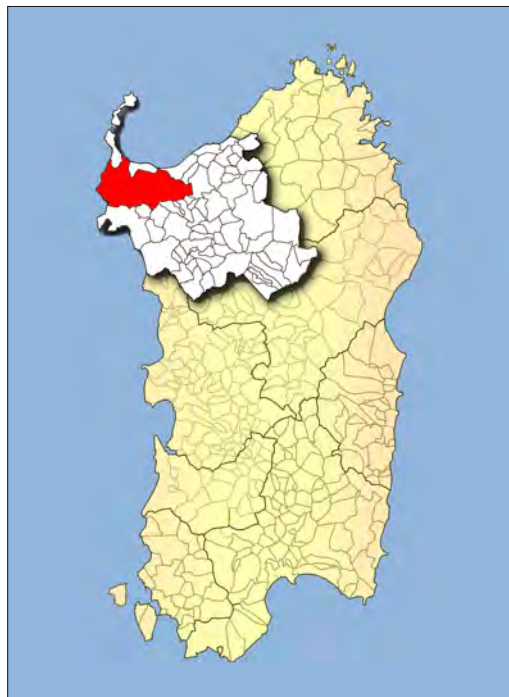

Prov. SS - Sup. Kmq. 547,04 - Abitanti: 127.625  
mt. 225 s.l.m.

Codice ISTAT 090064  
Codice Catastale I452  
C.a.p. 07100 - Prefisso Tel. +39 079

Ambito Territoriale Ottimale: NURRA  
Unione di Comuni: ----

Distretto Socio Sanitario: SASSARI  
PLUS: DISTRETTO SOCIO - SANITARIO SASSARI

Festività Santo Patrono: 6 dicembre San Nicola di Bari

Piazza Del Comune, snc  
Tel. +39 079 279111  
Fax +39 079 279305  
U.R.P. +39 079 279837 [urp@comune.sassari.it](mailto:urp@comune.sassari.it)

E-mail: [direzionegenerale@comune.sassari.it](mailto:direzionegenerale@comune.sassari.it)  
[segreteriaindaco@comune.sassari.it](mailto:segreteriaindaco@comune.sassari.it)  
PEC: [protocollo@pec.comune.sassari.it](mailto:protocollo@pec.comune.sassari.it)



## Località e Frazioni

Argentiera  
Badde Longa  
Bancali  
Bancali II  
Baratz  
Biancareddu  
Bonassai  
Caffè Roma  
Canaglia  
Campanedda  
Fattoria  
La Crucca  
Filigheddu  
Fiume Santo  
L.P. Truncu Reale  
La Corte  
La Lacuna  
La Landrigga  
La Muntagna  
La Pedraia  
Li Puntis-San Giovanni  
Mandra di L'Ainu  
Monte Casteddu  
Monte Forte  
Ottava  
Palmadula  
Pian de Sorres  
Platamona  
Rumanedda

Saccheddu  
San Quirico  
Santa Croce  
Santa Giusta  
Segasidda  
Truncu Reale  
Villa Gorizia  
Zuari

## Aree sub-comunali

**Aree speciali**  
Baratz  
Stagno di Pilo

## Isole amministrative

## Zone in contestazione

## SASSARI



### AMMINISTRATIVE

25 maggio 2014

#### Liste dei candidati

##### Candidato Sindaco: SANNA NICOLA \*

(43833 - 65,28% - 24 Seggi)  
 PARTITO DEMOCRATICO  
 (19205 - 29,14% - 13 Seggi)  
 LISTA CIVICA - SASSARI BELLA DENTRO  
 (5557 - 8,43% - 3 Seggi)  
 LISTA CIVICA - ORA SI'  
 (4619 - 7,00% - 3 Seggi)  
 UNIONE POPOLARE CRISTIANA  
 (2826 - 4,28% - 1 Seggio)  
 LISTA CIVICA - DEI SARDI  
 (2337 - 3,54% - 1 Seggio)  
 SINISTRA ECOLOGIA E LIBERTA'  
 (2094 - 3,17% - 1 Seggio)  
 CENTRO DEMOCRATICO  
 (2054 - 3,11% - 1 Seggio)  
 ITALIA DEI VALORI  
 (1552 - 2,35% - 1 Seggio)  
 LISTA CIVICA - ARBAU LA BASE SARDEGNA  
 (1389 - 2,10% - 0 Seggi)  
 RIFONDAZIONE COMUNISTA-ROSSO MORI  
 (1264 - 1,91% - 0 Seggi)  
 IRS  
 (587 - 0,89% - 0 Seggi)  
 LISTA CIVICA - LIBERTA' DI MOVIMENTO  
 (415 - 0,62% - 0 Seggi)

##### Candidato Sindaco: ARRU ROSANNA

(8776 - 13,07% - 3 Seggi)  
 FORZA ITALIA  
 (5140 - 7,79% - 2 Seggi)  
 LISTA CIVICA - PROGETTO COMUNE  
 (2200 - 3,33% - 1 Seggio)  
 FRATELLI D'ITALIA-ALLEANZA NAZIONALE  
 (1088 - 1,65% - 0 Seggi)

##### Candidato Sindaco: MURRU MAURILIO

(8042 - 11,98% - 3 Seggi)  
 MOVIMENTO 5 STELLE - BEPPEGRILLO.IT  
 (7472 - 11,33% - 3 Seggi)

##### Candidato Sindaco: LUCCHI NICOLO' CLEMENTE

(4617 - 6,87% - 1 Seggio)  
 LISTA CIVICA - SASSARI E'  
 (1704 - 2,58% - 1 Seggio)  
 RIFORMATORI SARDI-LIBERALDEMOCRATICI  
 (1605 - 2,43% - 0 Seggi)  
 UNIDOS  
 (1041 - 1,57% - 0 Seggi)

##### Candidato Sindaco: CARDIN ANTONIO

(1339 - 1,99% - 0 Seggi)  
 PARTITO SARDO D'AZIONE  
 (1286 - 1,95% - 0 Seggi)

##### Candidato Sindaco: SABINO CRISTIANO

(531 - 0,79% - 0 Seggi)  
 FRONTE INDIPENDENTISTA UNIDU  
 (467 - 0,70% - 0 Seggi)

\* Eletto al 1° turno



#### SEGRETARIO GENERALE

Dott. Salvatore Bissiri

#### REVISORE DEI CONTI

Rag. Nereo Vasconi

## GIUNTA

**SINDACO:** Sanna Nicola

**ASSESSORI (9):** Carbini Gianni, Cherchi Amalia, Fantato Maria Francesca, Manca Maria Grazia, Marras Alessio, Polano Luigi, Sanna Ottavio, Spanedda Monica, Taras Luca

#### MAGGIORANZA (24)

Arcadu Francesca  
 Bazzoni Pierpaolo  
 Benvenuto Lisa  
 Boiano Alessandro  
 Campus Simone  
 Careddu Laura Maria Grazia  
 Carta Efreem  
 Costa Giovanna  
 Crobu Giovanni  
 Era Francesco  
 Fadda Valeria  
 Falchi Salvatore Antonio Maria  
 Fundoni Carla  
 Ghi Bernardino  
 Manca Marco  
 Manunta Giampaolo  
 Masala Giuseppe  
 Pala Mario  
 Panu Antonio  
 Perrone Stefano  
 Piu Antonio (P.)  
 Sanna Salvatore  
 Serra Giancarlo  
 Ughi Esmeralda

#### MINORANZA (10)

Alivesi Manuel  
 Carta Giancarlo  
 Fiorillo Sofia  
 Lucchi Nicolò Clemente  
 Manca Desirè Alma  
 Mascia Giuseppe  
 Murru Maurilio  
 Rosanna Arru  
 Sassu Antonio  
 Sini Enrico

### ELEZIONI REGIONALI 2014

### ELEZIONI POLITICHE 2013

Liste e coalizioni	VOTI	%	Liste e coalizioni	VOTI	%
<b>SANNA LUIGI AMEDEO</b>	<b>313</b>	<b>0,55</b>	Futuro e Libertà	329	0,44
Movimento Zona Franca	246	0,46	Scelta Civica con Monti	4470	6,05
<b>Tot. liste</b>	<b>246</b>	<b>0,46</b>	Unione di Centro	2011	2,72
<b>CAPPELLACCI UGO</b>	<b>16733</b>	<b>29,49</b>	<b>Tot. liste</b>	<b>6810</b>	<b>9,23</b>
Fratelli d'Italia Centrodestra Naz.	728	1,37	Rivoluzione Civile	2000	2,71
UDC Sardegna	2428	4,58	PSD'AZ	1454	1,97
Partito UDS Unione dei Sardi	1070	2,01	Fare per Fermare il Declino	301	0,40
Movimento Sardegna Zona Franca	391	0,73	Movimento 5 Stelle	23305	31,58
Riformatori Sardi Liberal Democr.	1784	3,36	Liberali per l'Italia - PLI	131	0,17
Partito Sardo d'Azione	4049	7,63	Partito Comunista	121	0,16
Forza Italia Sardegna	6941	13,09			
<b>Tot. liste</b>	<b>17391</b>	<b>32,81</b>			
<b>PIGLIARU FRANCESCO</b>	<b>31685</b>	<b>55,84</b>	Partito Democratico - PD	21205	28,74
Sinistra Ecologia e Libertà	1972	3,72	Centro Democratico	163	0,22
Partito Democratico della Sardegna	19220	36,26	Sinistra Ecologia e Libertà	2718	3,68
Centro Democratico	1251	2,36	<b>Tot. liste</b>	<b>24086</b>	<b>32,64</b>
Rossonori	886	1,67			
IRS	777	1,46	Amnistia Giustizia e Libertà	176	0,23
La Base Sardegna Arbau	183	0,34	Forza Nuova	110	0,14
Unione Popolare Cristiana	1057	1,99	Meris	136	0,18
Partito Socialista Italiano	357	0,67	Indipendenza per la Sardegna	382	0,51
Rifond. Comunisti Italiani Sin. Sarda	973	1,83			
Italia dei Valori	1141	2,15	Fratelli d'Italia	915	1,24
Partito dei Sardi	1762	3,32	MIR-Moderati in Rivoluzione	51	0,06
<b>Tot. liste</b>	<b>29579</b>	<b>55,80</b>	La Destra	210	0,28
<b>DEVIAS PIER FRANCO</b>	<b>692</b>	<b>1,22</b>	Il Popolo della Libertà - PDL	12724	17,24
Fronte indipendentista UnidU	530	0,99	Grande Sud - MPA	467	0,63
<b>Tot. liste</b>	<b>530</b>	<b>1,00</b>	Pensionati	331	0,44
<b>PILI MAURO</b>	<b>2489</b>	<b>4,38</b>	Lega Nord	65	0,08
Mauro Pili Presidente	513	0,96	<b>Tot. liste</b>	<b>14763</b>	<b>20,01</b>
Soberania	70	0,13			
Unidos	1664	3,13			
Fortza Paris Azione Popolare Sarda	170	0,32			
<b>Tot. liste</b>	<b>2417</b>	<b>4,56</b>			
<b>MURGIÀ MICHELA</b>	<b>4824</b>	<b>8,50</b>			
Gentes	1198	2,26			
Progres Progetu Republica	1152	2,17			
Comunidades	488	0,92			
<b>Tot. liste</b>	<b>2838</b>	<b>5,35</b>			



- Organigramma comunale

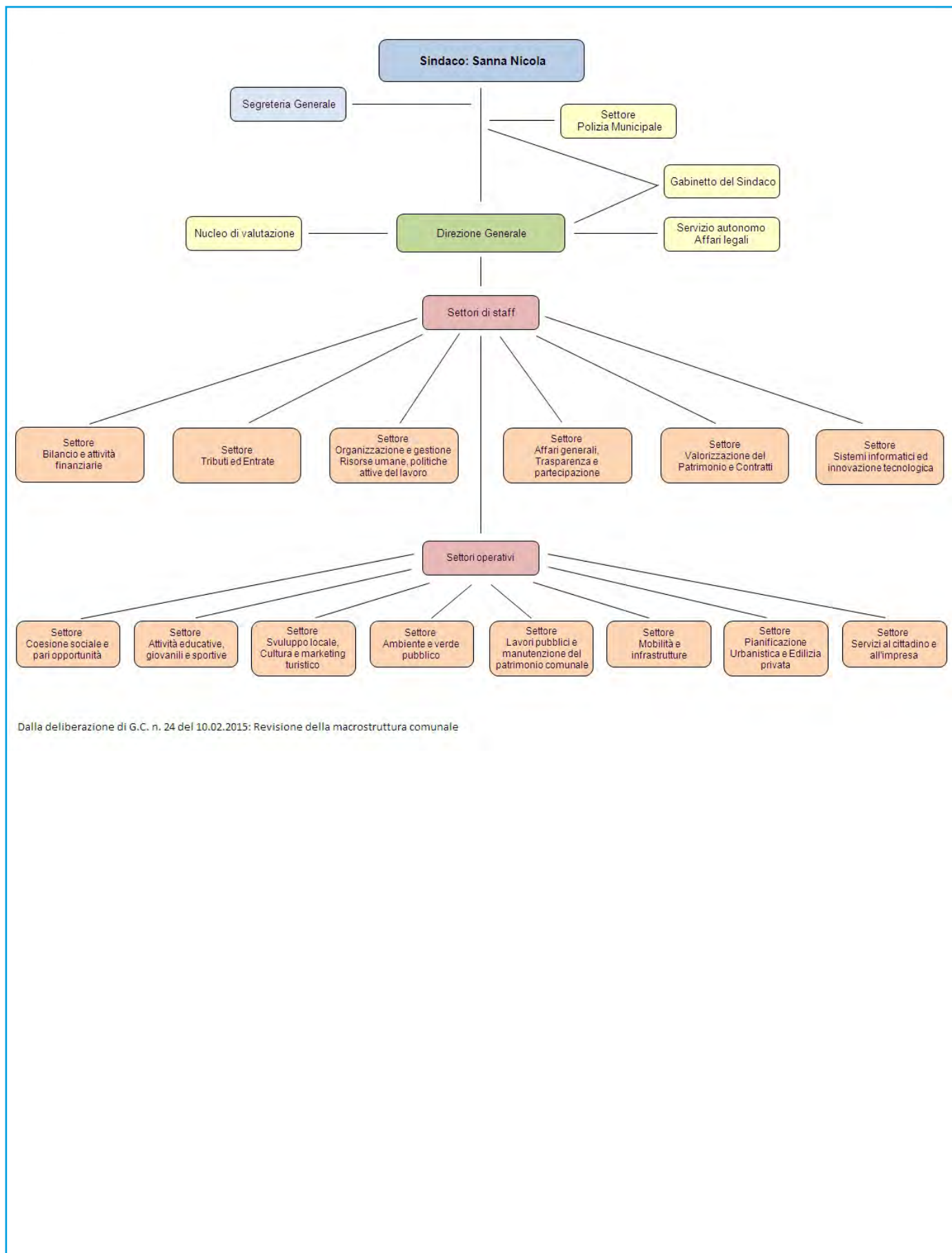

Dalla deliberazione di G.C. n. 24 del 10.02.2015: Revisione della macrostruttura comunale



# SEDINI



Prov. SS - Sup. Kmq. 40,51 - Abitanti: 1.345  
mt. 306 s.l.m.

Codice ISTAT 090065  
Codice Catastale I565  
C.a.p. 07035 - Prefisso Tel. +39 079

Ambito Territoriale Ottimale: ANGLONA  
Unione di Comuni: ANGLONA E BASSA VALLE DEL COGHINAS

Distretto Socio Sanitario: SASSARI  
PLUS: DISTRETTO SOCIO - SANITARIO SASSARI

Festività Santo Patrono: 30 novembre Sant'Andrea

Via La Rampa, 20  
Tel. +39 079 589200  
Fax +39 079 589216  
U.R.P.

E-mail: [segreteria@comune.sedini.ss.id](mailto:segreteria@comune.sedini.ss.id)  
[sindaco@comune.sedini.ss.it](mailto:sindaco@comune.sedini.ss.it)  
PEC: [protocollo@pec.comune.sedini.ss.it](mailto:protocollo@pec.comune.sedini.ss.it)

## Località e Frazioni

La tanca di lu Runaghi  
Littigheddu  
Loc. Li Conchi  
Nuraghe Lu Paddru  
Pedra Majori

## Aree sub-comunali

### Aree speciali

Fossa di la Lòriga (*grotta*)  
Grotta di Conchi  
La Maglina (*collina*)  
Lu Padru (*collina*)

## Isole amministrative

## Zone in contestazione



**SEDINI****AMMINISTRATIVE**

26 - 27 maggio 2013

**GIUNTA****SINDACO:** Ruiu Stefano**ASSESSORI (3):** Catta Lucia, Denau Antonio, Dettori Sara (V.S.)**Liste dei candidati**LISTA CIVICA - PROGETTO SEDINI  
(594 - 57,72% - 8 Seggi)**Candidato Sindaco:** RUIU STEFANOLISTA CIVICA - PER IL NOSTRO PAESE  
(435 - 42,27% - 4 Seggi)**Candidato Sindaco:** DEGORTES GIOVANNI  
GAVINO**MAGGIORANZA (8)**Brozzu Marco  
Catta Lucia  
Denau Antonio  
Dettori Sara  
Finà Emanuela  
Sanna Pietro  
Tola Angelo  
Zucconi Giovanni Andrea**MINORANZA (4)**Carta Salvatore  
Deaddis Antonella  
Degortes Giovanni Gavino  
Delogu Samuele**ELEZIONI REGIONALI 2014****ELEZIONI POLITICHE 2013**

Liste e coalizioni	VOTI	%	Liste e coalizioni	VOTI	%
<b>SANNA LUGI AMEDEO</b>	<b>3</b>	<b>0,39</b>	Futuro e Libertà	0	0,00
Movimento Zona Franca	4	0,51	Scelta Civica con Monti	20	2,62
<b>Tot. liste</b>	<b>4</b>	<b>0,51</b>	Unione di Centro	17	2,23
<b>CAPPELLACCI UGO</b>	<b>362</b>	<b>46,95</b>	<b>Tot. liste</b>	<b>37</b>	<b>4,85</b>
Fratelli d'Italia Centrodestra Naz.	2	0,25	Rivoluzione Civile	20	2,62
UDC Sardegna	208	26,97	PSD'AZ	27	3,54
Partito UDS Unione dei Sardi	17	2,20	Fare per Fermare il Declino	1	0,13
Movimento Sardegna Zona Franca	3	0,38	Movimento 5 Stelle	205	26,90
Riformatori Sardi Liberal Democr.	12	1,55	Liberali per l'Italia - PLI	5	0,65
Partito Sardo d'Azione	124	16,08	Partito Comunista	3	0,39
Forza Italia Sardegna	62	8,04			
<b>Tot. liste</b>	<b>428</b>	<b>55,51</b>	Partito Democratico - PD	280	36,74
<b>PIGLIARU FRANCESCO</b>	<b>318</b>	<b>41,24</b>	Centro Democratico	0	0,00
Sinistra Ecologia e Libertà	3	0,38	Sinistra Ecologia e Libertà	16	2,09
Partito Democratico della Sardegna	186	24,12	<b>Tot. liste</b>	<b>296</b>	<b>38,84</b>
Centro Democratico	1	0,12	Amnistia Giustizia e Libertà	1	0,13
Rossonori	4	0,51	Forza Nuova	2	0,26
IRS	7	0,90	Meris	2	0,26
La Base Sardegna Arbau	0	0,00	Indipendenza per la Sardegna	5	0,65
Unione Popolare Cristiana	10	1,29			
Partito Socialista Italiana	4	0,51	Fratelli d'Italia	8	1,04
Rifond. Comunisti Italiani Sin. Sarda	10	1,29	MIR-Moderati in Rivoluzione	9	1,18
Italia dei Valori	0	0,00	La Destra	4	0,52
Partito dei Sardi	46	5,96	Il Popolo della Libertà - PDL	113	14,82
<b>Tot. liste</b>	<b>271</b>	<b>35,15</b>	Grande Sud - MPA	19	2,49
<b>DEVIAS PIER FRANCO</b>	<b>7</b>	<b>0,90</b>	Pensionati	2	0,26
Fronte indipendentista Unidu	10	1,29	Lega Nord	3	0,39
<b>Tot. liste</b>	<b>10</b>	<b>1,29</b>	<b>Tot. liste</b>	<b>158</b>	<b>20,73</b>
<b>PILI MAURO</b>	<b>26</b>	<b>3,37</b>			
Mauro Pili Presidente	5	0,64			
Soberania	0	0,00			
Unidos	12	1,55			
Fortza Paris Azione Popolare Sarda	1	0,12			
<b>Tot. liste</b>	<b>18</b>	<b>2,33</b>			
<b>MURGIA MICHELA</b>	<b>55</b>	<b>7,13</b>			
Gentes	0	0,00			
Progres Progetu Republica	39	5,05			
Comunidades	1	0,12			
<b>Tot. liste</b>	<b>40</b>	<b>5,18</b>			

**SEGRETARIO COMUNALE**  
Dott.ssa Debora Rita Fonnesu**REVISORE DEI CONTI**  
Dott. Pietro Nurra

- Organigramma comunale

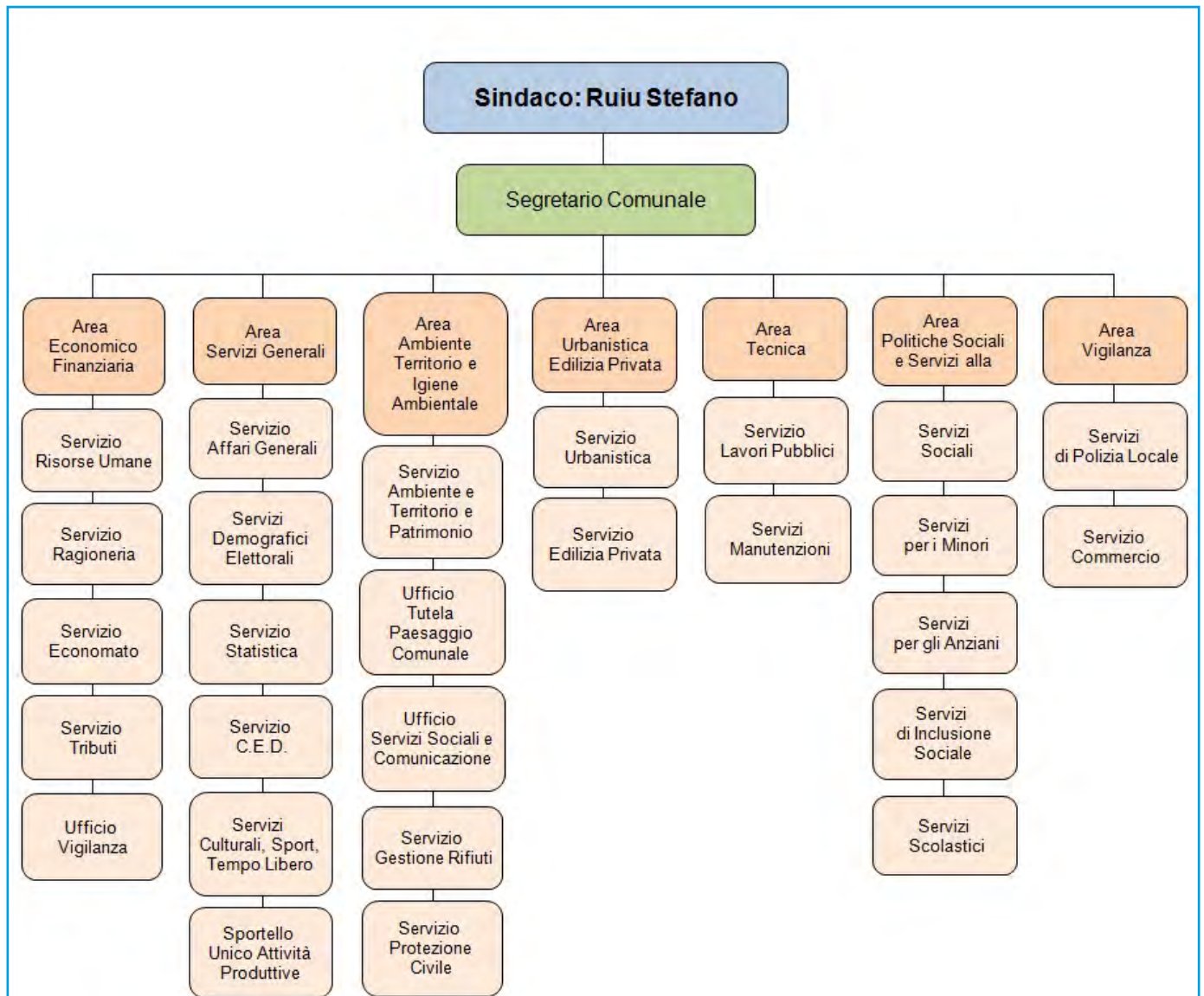

Del. G. C. n. 64 del 02.08.2010: Modifica e integrazione al regolamento di di ordinamento degli uffici e dei servizi



# SEMESTENE



Prov. SS - Sup. Kmq. 39,58 - Abitanti: 163  
mt. 405 s.l.m.

Codice ISTAT 090066  
Codice Catastale I598  
C.a.p. 07010 - Prefisso Tel. +39 079

Ambito Territoriale Ottimale: MEILOGU  
Unione di Comuni: MEILOGU

Distretto Socio Sanitario: ALGHERO  
PLUS: DISTRETTO SOCIO - SANITARIO ALGHERO

Festività Santo Patrono: 23 aprile San Giorgio

Piazza Dante, 14  
Tel. +39 079 867873  
Fax +39 079 866510  
U.R.P.

E-mail: [segreteria@comune.semestene.ss.it](mailto:segreteria@comune.semestene.ss.it)  
[demografici@comune.semestene.ss.it](mailto:demografici@comune.semestene.ss.it)  
PEC: [protocollo@pec.comune.semestene.ss.it](mailto:protocollo@pec.comune.semestene.ss.it)



Località e Frazioni

Aree sub-comunali

Aree speciali

Isole amministrative

Zone in contestazione



**SEMESTENE****AMMINISTRATIVE**

10 - 11 giugno 2012

**GIUNTA****SINDACO:** Sotgiu Stefano**ASSESSORI (2):** Buda Antonella (V.S.), Muroni Gianfranco**Liste dei candidati****INSIEME PER SEMESTENE**

(98 - 74,80% 5 Seggi)

**Candidato Sindaco:** SOTGIU STEFANO**RINNOVAMENTO PER SEMESTENE**

(33 - 25,19% - 3 Seggi)

**Candidato Sindaco:** DERIU GIOVANNI MARIA**MAGGIORANZA (5)**Buda Antonella  
Ledda Orlando  
Muroni Gianfranco  
Piredda Marino  
Tramaloni Giovanni**MINORANZA (3)**Burghesu Pietro  
Corongiu Angelo  
Deriu Giovanni Maria**ELEZIONI REGIONALI 2014****ELEZIONI POLITICHE 2013**

Liste e coalizioni	VOTI	%	Liste e coalizioni	VOTI	%
<b>SANNA LUIGI AMEDEO</b>	1	1,38	Futuro e Libertà	1	1,23
Movimento Zona Franca	0	0,00	Scelta Civica con Monti	6	7,40
<b>Tot. liste</b>	0	0,00	Unione di Centro	6	7,40
<b>CAPPELLACCI UGO</b>	30	41,66	<b>Tot. liste</b>	13	16,04
Fratelli d'Italia Centrodestra Naz.	0	0,00	Rivoluzione Civile	1	1,23
UDC Sardegna	5	6,94	PSD'AZ	0	0,00
Partito UDS Unione dei Sardi	8	11,11	Fare per Fermare il Declino	0	0,00
Movimento Sardegna Zona Franca	0	0,00	Movimento 5 Stelle	27	33,33
Riformatori Sardi Liberal Democr.	16	22,22	Liberali per l'Italia - PLI	0	0,00
Partito Sardo d'Azione	0	0,00	Partito Comunista	0	0,00
Forza Italia Sardegna	4	5,55			
<b>Tot. liste</b>	33	45,83	Partito Democratico - PD	19	23,45
<b>PIGLIARU FRANCESCO</b>	31	43,05	Centro Democratico	0	0,00
Sinistra Ecologia e Libertà	3	4,16	Sinistra Ecologia e Libertà	4	4,93
Partito Democratico della Sardegna	20	27,77	<b>Tot. liste</b>	23	28,39
Centro Democratico	0	0,00	Amnistia Giustizia e Libertà	0	0,00
Rossomori	0	0,00	Forza Nuova	0	0,00
IRS	0	0,00	Meris	0	0,00
La Base Sardegna Arbau	5	6,94	Indipendenza per la Sardegna	1	1,23
Unione Popolare Cristiana	1	1,38			
Partito Socialista Italiana	0	0,00	Fratelli d'Italia	0	0,00
Rifond. Comunisti Italiani Sin. Sarda	0	0,00	MIR-Moderati in Rivoluzione	0	0,00
Italia dei Valori	1	1,38	La Destra	0	0,00
Partito dei Sardi	3	4,16	Il Popolo della Libertà - PDL	4	4,93
<b>Tot. liste</b>	33	45,83	Grande Sud - MPA	12	14,81
<b>DEVIAS PIER FRANCO</b>	0	0,00	Pensionati	0	0,00
Fronte indipendentista Unidu	0	0,00	Lega Nord	0	0,00
<b>Tot. liste</b>	0	0,00	<b>Tot. liste</b>	16	19,75
<b>PILI MAURO</b>	6	8,33			
Mauro Pili Presidente	0	0,00			
Soberania	0	0,00			
Unidos	5	6,94			
Fortza Paris Azione Popolare Sarda	1	1,38			
<b>Tot. liste</b>	6	8,33			
<b>MURGIA MICHELA</b>	4	5,55			
Gentes	0	0,00			
Progres Progetu Republica	0	0,00			
Comunidades	0	0,00			
<b>Tot. liste</b>	0	0,00			

**SEGRETARIO COMUNALE**

Dott.ssa Giovanna Solinas Salaris

**REVISORE DEI CONTI**

Dott.ssa Piera Cuccuru





Del. G.C. n. 30 del 15.04.2003 e s. m. e i.: Regolamento Comunale sull'ordinamento degli uffici e dei servizi



# SENNORI



Prov. SS - Sup. Kmq. 31,34 - Abitanti: 7.389  
mt. 277 s.l.m.

Codice ISTAT 090067  
Codice Catastale I614  
C.a.p. 07036 - Prefisso Tel. +39 079

Ambito Territoriale Ottimale: ROMANGIA  
Unione di Comuni: ----

Distretto Socio Sanitario: SASSARI  
PLUS: DISTRETTO SOCIO - SANITARIO SASSARI

Festività Santo Patrono: III domenica di giugno San Basilo Magno

Via Brigata Sassari, 15  
Tel. +39 079 3049200  
Fax +39 079 3049245  
U.R.P. +39 079 3049200

E-mail: [info@comunedisennori.it](mailto:info@comunedisennori.it)  
[robertosindaco@comunedisennori.it](mailto:robertosindaco@comunedisennori.it)  
PEC: [protocollo.sennori@pec.comunas.it](mailto:protocollo.sennori@pec.comunas.it)



## Località e Frazioni

Funtana de Su Anzu  
Nuraghe Badde Puttu  
Nuraghe Margherita  
Serra Crabiles (*domus de janas*)  
Sutis Funtana di Sa Conza  
Tomba di giganti di Oridda

## Aree sub-comunali

Aree speciali  
Monte Uri

## Isole amministrative

## Zone in contestazione



**SENNORI****AMMINISTRATIVE**

15 - 16 maggio 2011

**GIUNTA****SINDACO:** Desini Roberto**ASSESSORI (6):** Lampis Antioco, Leoni Vincenzo (V.S.), Pazzola Maria Antonietta, Sassu Nicola, Satta Mario, Senes Francesco**Liste dei candidati**

SENNORI PRIMA DI TUTTO

(2433 - 47,58% - 11 Seggi)

**Candidato Sindaco:** DESINI ROBERTO

PROGETTO PER SENNORI

(1945 - 38,04% - 4 Seggi)

**Candidato Sindaco:** UGGIAS TONIA

BEPPE GRILLO.IT

(735 - 14,37% - 1 Seggio)

**Candidato Sindaco:** BIANCHI NICOLA**MAGGIORANZA (11)**

Basciu Mario  
 Casada Tonino  
 Cocco Giovanni  
 Lampis Antioco  
 Leoni Vincenzo  
 Pazzola Gian Piero  
 Piga Gian Franco  
 Porru Salvatore  
 Sassu Nicola  
 Satta Mario  
 Senes Franco

**MINORANZA (5)**

Canu Antonio  
 Conti Vittorio  
 Ogana Gian Mario  
 Pazzola Maria Antonietta  
 Sassu Fabio  
 Uggias Tonia

**ELEZIONI REGIONALI 2014****ELEZIONI POLITICHE 2013**

Liste e coalizioni	VOTI	%	Liste e coalizioni	VOTI	%
<b>SANNA LUIGI AMEDEO</b>	<b>12</b>	<b>0,31</b>	Futuro e Libertà	24	0,55
Movimento Zona Franca	11	0,29	Scelta Civica con Monti	195	4,51
<b>Tot. liste</b>	<b>11</b>	<b>0,29</b>	Unione di Centro	270	6,25
<b>CAPPELLACCI UGO</b>	<b>1874</b>	<b>48,55</b>	<b>Tot. liste</b>	<b>489</b>	<b>11,32</b>
Fratelli d'Italia Centrodestra Naz.	128	3,43	Rivoluzione Civile	153	3,54
UDC Sardegna	646	17,35	PSD'AZ	84	1,94
Partito UDS Unione dei Sardi	24	0,64	Fare per Fermare il Declino	7	0,16
Movimento Sardegna Zona Franca	29	0,77	Movimento 5 Stelle	1565	36,26
Riformatori Sardi Liberal Democr.	40	1,07	Liberali per l'Italia - PLI	9	0,20
Partito Sardo d'Azione	177	4,75	Partito Comunista	6	0,13
Forza Italia Sardegna	857	23,01			
<b>Tot. liste</b>	<b>1.901</b>	<b>51,06</b>	Partito Democratico - PD	851	19,71
<b>PIGLIARU FRANCESCO</b>	<b>1596</b>	<b>41,34</b>	Centro Democratico	20	0,46
Sinistra Ecologia e Libertà	41	1,10	Sinistra Ecologia e Libertà	74	1,71
Partito Democratico della Sardegna	402	10,79	<b>Tot. liste</b>	<b>945</b>	<b>21,89</b>
Centro Democratico	688	18,47	Amnistia Giustizia e Libertà	8	0,18
Rossonori	21	0,56	Forza Nuova	5	0,11
IRS	22	0,59	Meris	6	0,13
La Base Sardegna Arbau	4	0,10	Indipendenza per la Sardegna	40	0,92
Unione Popolare Cristiana	62	1,66			
Partito Socialista Italiano	39	1,04	Fratelli d'Italia	43	0,99
Rifond. Comunisti Italiani Sin. Sarda	123	3,30	MIR-Moderati in Rivoluzione	2	0,04
Italia dei Valori	25	0,67	La Destra	10	0,23
Partito dei Sardi	137	3,67	Il Popolo della Libertà - PDL	884	20,48
<b>Tot. liste</b>	<b>1.564</b>	<b>42,01</b>	Grande Sud - MPA	29	0,67
<b>DEVIAS PIER FRANCO</b>	<b>26</b>	<b>0,67</b>	Pensionati	27	0,62
Fronte indipendentista Unidu	24	0,64	Lega Nord	4	0,09
<b>Tot. liste</b>	<b>24</b>	<b>0,64</b>	<b>Tot. liste</b>	<b>999</b>	<b>23,14</b>
<b>PILI MAURO</b>	<b>158</b>	<b>4,09</b>			
Mauro Pili Presidente	27	0,72			
Soberania	46	1,23			
Unidos	38	1,02			
Fortza Paris Azione Popolare Sarda	38	1,02			
<b>Tot. liste</b>	<b>149</b>	<b>4,00</b>			
<b>MURGIJA MICHELA</b>	<b>194</b>	<b>5,02</b>			
Gentes	16	0,42			
Progres Progetu Republica	32	0,85			
Comunidades	26	0,69			
<b>Tot. liste</b>	<b>74</b>	<b>1,98</b>			

**SEGRETARIO COMUNALE**

Dott.ssa Gavina Turra

**REVISORE DEI CONTI**

Rag. Nicola Navarre



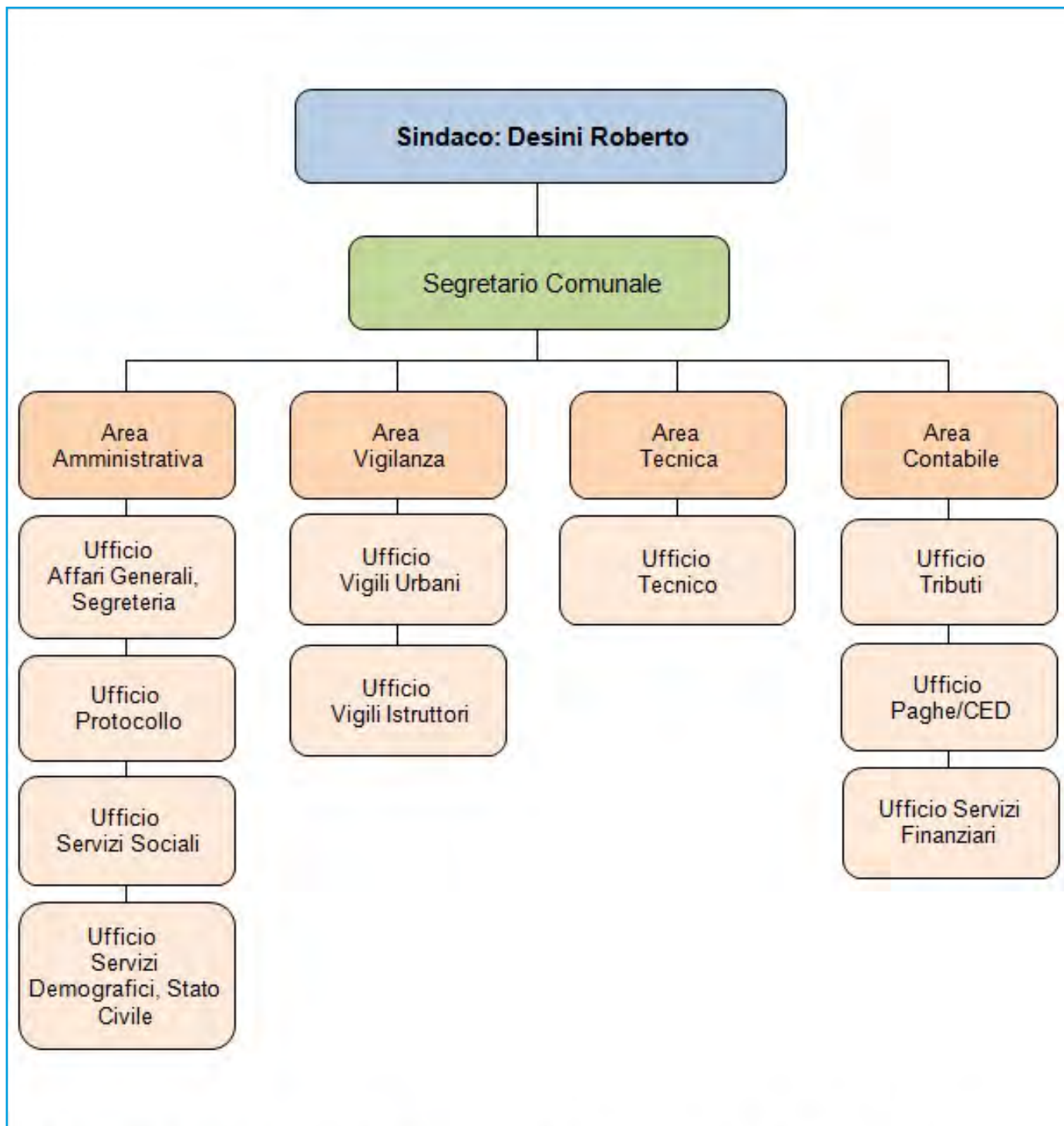

Del. G. C. n. 83 del 28/05/2002 e s. m.: Regolamento di organizzazione degli uffici e dei servizi



# SILIGO



Prov. SS - Sup. Kmq. 43,45 - Abitanti: 892  
mt. 406 s.l.m.

Codice ISTAT 090068  
Codice Catastale I732  
C.a.p. 07040 - Prefisso Tel. +39 079

Ambito Territoriale Ottimale: MEILOGU  
Unione di Comuni: MEILOGU

Distretto Socio Sanitario: ALGHERO  
PLUS: DISTRETTO SOCIO - SANITARIO ALGHERO

Festività Santo Patrono: 23 dicembre Santa Vittoria

Via Francesco Cossiga, 42  
Tel. +39 079 836003  
Fax +39 079 836389  
U.R.P. +39 079 836003

E-mail: [servizigenerali@comunesiligo.it](mailto:servizigenerali@comunesiligo.it)  
[sindaco@comunesiligo.it](mailto:sindaco@comunesiligo.it)

PEC: [protocollo@pec.comunesiligo.it](mailto:protocollo@pec.comunesiligo.it)

## Località e Frazioni

Binzamanna  
Cantoniera Figu Ruia  
Loc. Campu Lazzari  
Loc. Mesu 'e Cantaros  
Loc. Morette  
Loc. Sa Marghinedda  
Loc. Truviu  
Parco archeologico di Mesumundu  
S'Aspru  
Zona Artigianale  
Zona Commerciale

## Aree sub-comunali

### Aree speciali

Monte Ruju  
Monte Sant'Antonio  
Monte Santu  
Rio Mesu 'e Cantaros

### Isole amministrative

### Zone in contestazione



**SILIGO****GIUNTA****AMMINISTRATIVE**

31 maggio 2015

**SINDACO:** Sassu Mario**ASSESSORI (3):** Corosu Sergio (V.S.), Pala Antonietta, Zoroddu Antonio Maria**Liste dei candidati**

LISTA CIVICA - PER SILIGO  
(444 - 100,00% - 8 Seggi)  
**Candidato Sindaco:** SASSU MARIO

**MAGGIORANZA (8)**

Corosu Sergio  
Fedeli Ada  
Marceddu Stefania Maria Rita  
Meloni Stefano  
Pala Antonietta  
Pinna Mario Renzo  
Zoroddu Antonio Maria  
Zucca Antonella

**MINORANZA****ELEZIONI REGIONALI 2014****ELEZIONI POLITICHE 2013**

Liste e coalizioni	VOTI	%	Liste e coalizioni	VOTI	%
<b>SANNA LUIGI AMEDEO</b>	<b>3</b>	<b>0,70</b>	Futuro e Libertà	2	0,40
Movimento Zona Franca	1	0,24	Scelta Civica con Monti	20	4,08
<b>Tot. liste</b>	<b>1</b>	<b>0,24</b>	Unione di Centro	18	3,67
<b>CAPPELLACCI UGO</b>	<b>134</b>	<b>31,23</b>	<b>Tot. liste</b>	<b>40</b>	<b>8,16</b>
Fratelli d'Italia Centrodestra Naz.	73	18,02	Rivoluzione Civile	7	1,42
UDC Sardegna	29	7,16	PSD'AZ	4	0,81
Partito UDS Unione dei Sardi	6	1,48	Fare per Fermare il Declino	10	2,04
Movimento Sardegna Zona Franca	1	0,24	Movimento 5 Stelle	100	20,40
Riformatori Sardi Liberal Democr.	6	1,48	Liberali per l'Italia - PLI	1	0,20
Partito Sardo d'Azione	8	1,97	Partito Comunista	2	0,40
Forza Italia Sardegna	31	7,65	Partito Democratico - PD	206	42,04
<b>Tot. liste</b>	<b>154</b>	<b>38,02</b>	Centro Democratico	1	0,20
<b>PIGLIARU FRANCESCO</b>	<b>274</b>	<b>63,87</b>	Sinistra Ecologia e Libertà	16	3,26
Sinistra Ecologia e Libertà	22	5,43	<b>Tot. liste</b>	<b>223</b>	<b>45,51</b>
Partito Democratico della Sardegna	79	19,50	Amnistia Giustizia e Libertà	0	0,00
Centro Democratico	12	2,96	Forza Nuova	0	0,00
Rossonori	63	15,55	Meris	0	0,00
IRS	5	1,23	Indipendenza per la Sardegna	0	0,00
La Base Sardegna Arbau	3	0,74	Fratelli d'Italia	58	11,83
Unione Popolare Cristiana	12	2,96	MIR-Moderati in Rivoluzione	2	0,40
Partito Socialista Italiano	0	0,00	La Destra	2	0,40
Rifond. Comunisti Italiani Sin. Sarda	15	3,70	Il Popolo della Libertà - PDL	36	7,34
Italia dei Valori	14	3,45	Grande Sud - MPA	0	0,00
Partito dei Sardi	15	3,70	Pensionati	5	1,02
<b>Tot. liste</b>	<b>240</b>	<b>59,26</b>	Lega Nord	0	0,00
<b>DEVIAS PIER FRANCO</b>	<b>2</b>	<b>0,46</b>	<b>Tot. liste</b>	<b>103</b>	<b>21,02</b>
Fronte indipendentista Unidu	2	0,49			
<b>Tot. liste</b>	<b>2</b>	<b>0,49</b>			
<b>PILI MAURO</b>	<b>4</b>	<b>0,93</b>			
Mauro Pili Presidente	2	0,49			
Soberania	0	0,00			
Unidos	1	0,24			
Fortza Paris Azione Popolare Sarda	0	0,00			
<b>Tot. liste</b>	<b>3</b>	<b>0,74</b>			
<b>MURGIA MICHELA</b>	<b>12</b>	<b>2,79</b>			
Gentes	2	0,49			
Progres Progetu Republica	0	0,00			
Comunidades	3	0,74			
<b>Tot. liste</b>	<b>5</b>	<b>1,23</b>			



**SEGRETARIO COMUNALE**  
Dott.ssa Silvia Cristina Contini

**REVISORE DEI CONTI**  
Dott. Antonello Frau



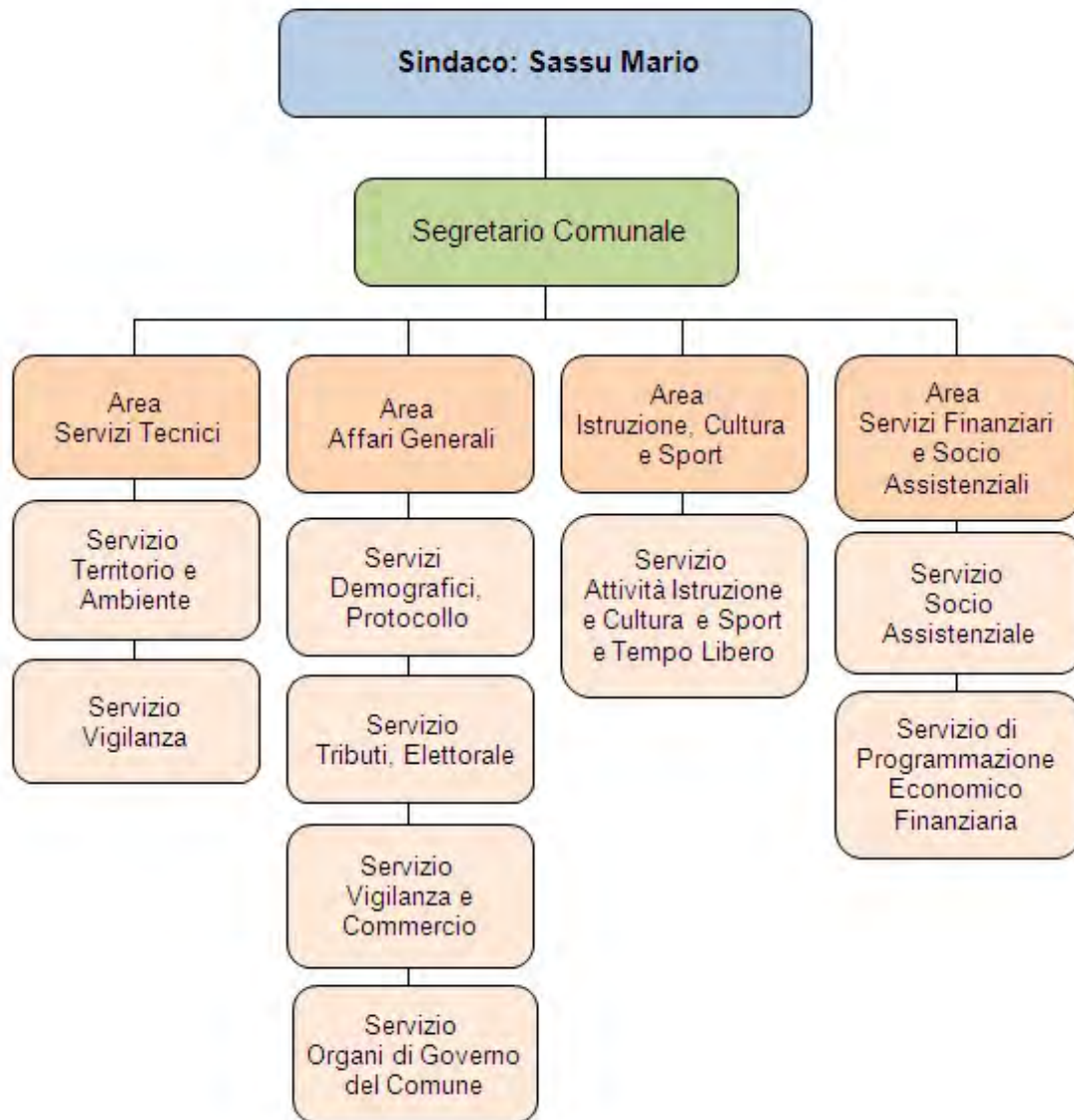

Del. G.C. n. 34 del 17.06.2014 e ss. mm.:

Regolamento disciplinante l'ordinamento, l'organizzazione ed il funzionamento degli uffici e dei servizi



# SORSO



Prov. SS - Sup. Km<sup>2</sup>. 67,01 - **Abitanti:** 14.693  
mt. 136 s.l.m.

**Codice ISTAT** 090069  
**Codice Catastale** I863  
**C.a.p.** 07037 - **Prefisso Tel.** +39 079

**Ambito Territoriale Ottimale:** ROMANGIA  
**Unione di Comuni:** ----

**Distretto Socio Sanitario:** SASSARI  
**PLUS:** DISTRETTO SOCIO - SANITARIO SASSARI

**Festività Santo Patrono:** 27 luglio San Pantaleo

**Piazza** Garibaldi, 1  
**Tel.** +39 079 3392200 - 3392212 (Segr.)  
**Fax** +39 079 353407  
**U.R.P.** +39 079 3392203 [vdelogu@comune.sorso.ss.it](mailto:vdelogu@comune.sorso.ss.it)

**E-mail:** [info@comune.sorso.ss.it](mailto:info@comune.sorso.ss.it)  
[giuseppe.morghen@comune.sorso.ss.it](mailto:giuseppe.morghen@comune.sorso.ss.it)  
**PEC:** [protocollo@pec.comune.sorso.ss.it](mailto:protocollo@pec.comune.sorso.ss.it)



## Località e Frazioni

Arboriamar  
Bellisara  
Camping Li Nibari  
Eden Beach  
Hotel dei Pini  
Lu Barrili-Monti  
Lu Ziuddaddu  
Marritza  
Platamona  
Taniga-Malafede  
Terrada Sud  
Tonnara  
San Michele  
Serralonga  
Taniga-Malafede  
Terrada  
Tonnara  
Trunconi  
Villaggio Selva

## Aree sub-comunali

### Aree speciali

Stagno Platamona

### Isole amministrative

### Zone in contestazione



**SORSO****GIUNTA****AMMINISTRATIVE**

25 maggio 2014

**SINDACO:** Morghen Giuseppe**ASSESSORI (5):** Delogu Agostino, Pulino Giovanna Maria, Spanu Angelo Agostino, Tilocca Gianni, Vacca Mauro**Liste dei candidati**LISTA CIVICA - SORSO PROTAGONISTA  
(5125 - 66,72 % - 11 Seggi)**Candidato Sindaco:** MORGHEN GIUSEPPELISTA CIVICA - SORSO DEMOCRATICA  
(2556 - 33,27 % - 5 Seggi)**Candidato Sindaco:** ROGGIO GESUMINO ANTONIO**MAGGIORANZA (11)**

Barsi Faffaela  
Cattari Giuseppe Giovanni Maria  
Delogu Agostino  
Idini Fabio  
Peru Antonello  
Pulino Giovanna Maria  
Spanu Angelo Agostino  
Spanu Maria Silvana  
Spanu Pierluigi  
Tilocca Gianni  
Vacca Mauro

**MINORANZA (5)**

Cossu Michele  
Roggio Antonio Michele  
Roggio Gesumino Antonio  
Ruiu Daniela  
Sanna Gian Paolo

**ELEZIONI REGIONALI 2014****ELEZIONI POLITICHE 2013**

Liste e coalizioni	VOTI	%	Liste e coalizioni	VOTI	%
<b>SANNA LUIGI AMEDEO</b>	<b>29</b>	<b>0,40</b>	Futuro e Libertà	28	0,37
Movimento Zona Franca	25	0,37	Scelta Civica con Monti	302	3,99
<b>Tot. liste</b>	<b>25</b>	<b>0,37</b>	Unione di Centro	260	3,43
<b>CAPPELLACCI UGO</b>	<b>4118</b>	<b>57,61</b>	<b>Tot. liste</b>	<b>590</b>	<b>7,79</b>
Fratelli d'Italia Centrodestra Naz.	144	2,15	Rivoluzione Civile	161	2,12
UDC Sardegna	190	2,83	PSD'AZ	230	3,03
Partito UDS Unione dei Sardi	46	0,68	Fare per Fermare il Declino	17	0,22
Movimento Sardegna Zona Franca	46	0,68	Movimento 5 Stelle	2460	32,51
Riformatori Sardi Liberal Democr.	207	3,09	Liberali per l'Italia - PLI	21	0,27
Partito Sardo d'Azione	401	5,99	Partito Comunista	25	0,33
Forza Italia Sardegna	3107	46,42	Partito Democratico - PD	1433	18,93
<b>Tot. liste</b>	<b>4141</b>	<b>61,88</b>	Centro Democratico	85	1,12
<b>PIGLIARU FRANCESCO</b>	<b>2255</b>	<b>31,54</b>	Sinistra Ecologia e Libertà	173	2,28
Sinistra Ecologia e Libertà	88	1,31	<b>Tot. liste</b>	<b>1691</b>	<b>22,34</b>
Partito Democratico della Sardegna	936	13,98	Amnistia Giustizia e Libertà	15	0,19
Centro Democratico	282	4,21	Forza Nuova	13	0,17
Rossonori	49	0,73	Meris	19	0,25
IRS	61	0,91	Indipendenza per la Sardegna	50	0,66
La Base Sardegna Arbau	10	0,14	Fratelli d'Italia	55	0,72
Unione Popolare Cristiana	56	0,83	MIR-Moderati in Rivoluzione	13	0,17
Partito Socialista Italiana	314	4,69	La Destra	27	0,35
Rifond. Comunisti Italiani Sin. Sarda	82	1,22	Il Popolo della Libertà - PDL	1969	26,02
Italia dei Valori	32	0,47	Grande Sud - MPA	157	2,07
Partito dei Sardi	72	1,07	Pensionati	47	0,62
<b>Tot. liste</b>	<b>1982</b>	<b>29,61</b>	Lega Nord	6	0,07
<b>DEVIAS PIER FRANCO</b>	<b>63</b>	<b>0,88</b>	<b>Tot. liste</b>	<b>2274</b>	<b>30,05</b>
Fronte indipendentista Unidu	38	0,56			
<b>Tot. liste</b>	<b>38</b>	<b>0,56</b>			
<b>PILI MAURO</b>	<b>398</b>	<b>5,56</b>			
Mauro Pili Presidente	112	1,67			
Soberania	11	0,16			
Unidos	72	1,07			
Fortza Paris Azione Popolare Sarda	177	2,64			
<b>Tot. liste</b>	<b>372</b>	<b>5,55</b>			
<b>MURGIA MICHELA</b>	<b>285</b>	<b>3,98</b>			
Gentes	49	0,73			
Progres Progetu Republica	48	0,71			
Comunidades	37	0,55			
<b>Tot. liste</b>	<b>134</b>	<b>2,00</b>			

**SEGRETARIO COMUNALE**  
Dott. Walter Enzo Marchetiello**REVISORE DEI CONTI**  
Dott.ssa Rita Carboni

- Organigramma comunale

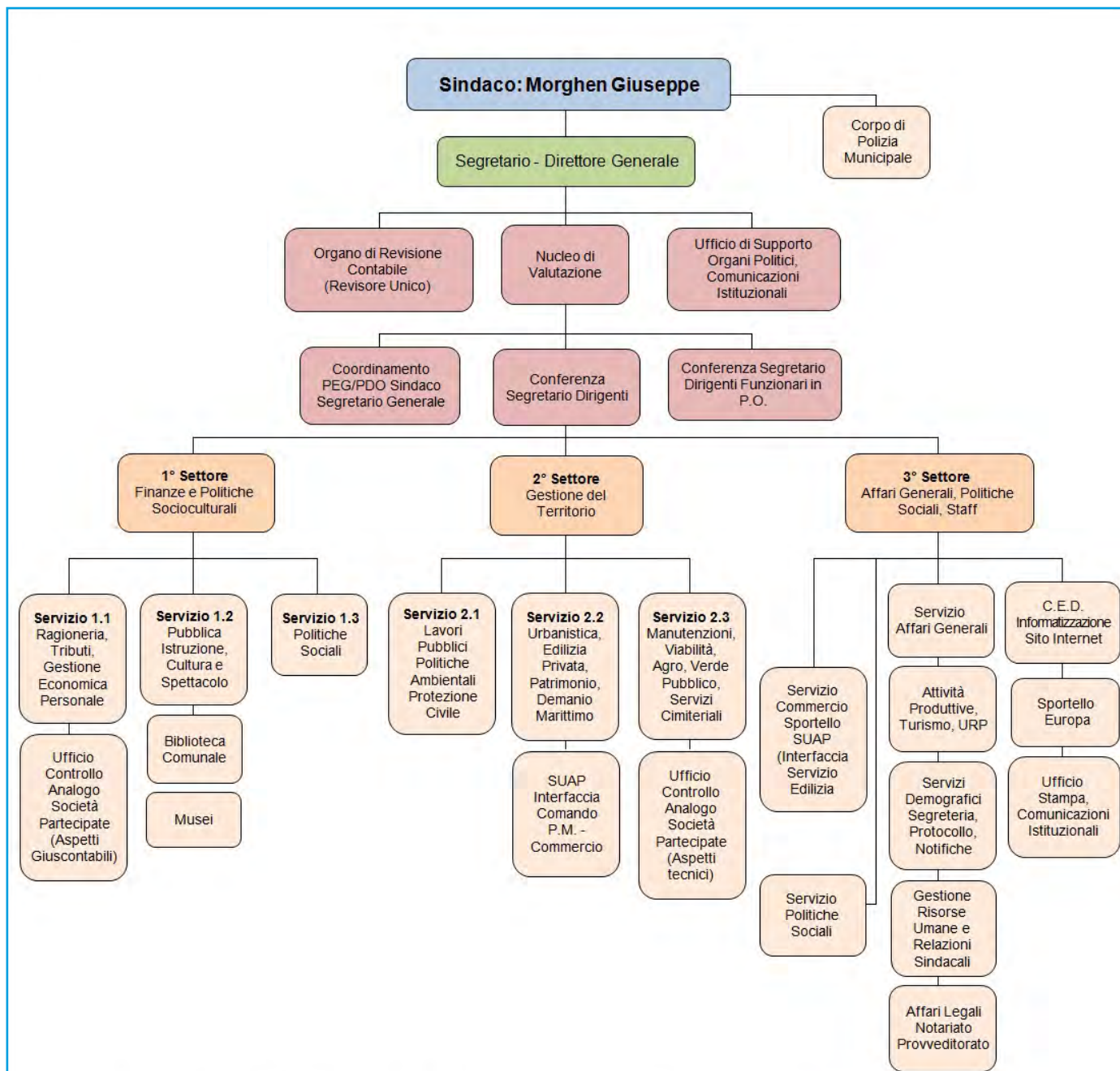

Del. G.C. n. 163 del 03.11.2009 e ss. mm.: Regolamento Comunale sull'ordinamento degli uffici e dei servizi



# STINTINO



Prov. SS - Sup. Kmq. 59,04 - Abitanti: 1.616  
mt. 9 s.l.m.

Codice ISTAT 090089  
Codice Catastale M290  
C.a.p. 07040 - Prefisso Tel. +39 079

Ambito Territoriale Ottimale: NURRA  
Unione di Comuni: ----

Distretto Socio Sanitario: SASSARI  
PLUS: DISTRETTO SOCIO - SANITARIO SASSARI

Festività Santo Patrono: 8 settembre Beata Vergine della Difesa

Via Torre Falcone  
Tel. +39 079 523053  
Fax +39 079 523628  
U.R.P.

E-mail: [info@comune.stintino.ss.it](mailto:info@comune.stintino.ss.it)  
[sindaco.stintino@alice.it](mailto:sindaco.stintino@alice.it)  
PEC: [protocollo@pec.comune.stintino.ss.it](mailto:protocollo@pec.comune.stintino.ss.it)

## Località e Frazioni

Ercoli  
Fioreddu  
Le Vele  
Nanni Doro  
Nodigheddu  
Ovile Nuovo  
Pischina Salidda  
Pittiacca  
Pozzo San Nicola  
Punta de Su Turrione  
Rocca Ruja  
Tamerici  
Tonnara Saline  
Unia

## Aree sub-comunali

### Aree speciali

Cala del Vapore  
Cala Lupo  
Capo Falcone  
Coscia di Donna  
Isola dei Porri  
La Pelosa  
La Pelosetta  
Stagno di Casaraccio  
Torre Pelosa  
Valle della Luna

## Isole amministrative

## Zone in contestazione



**STINTINO****AMMINISTRATIVE**

10 - 11 giugno 2012

**GIUNTA****SINDACO:** Diana Antonio**ASSESSORI (3):** Mariani Maria Antonietta, Moschella Angelo (V.S), Schiaffino Angelo**Liste dei candidati**

STINTINO FUTURA  
(869 - 79,21% - 8 Seggi)  
**Candidato Sindaco:** DIANA ANTONIO

SVILUPPO E PROGRESSO  
(167 - 15,22% - 3 Seggi)  
**Candidato Sindaco:** CUGUSI MARTINO

LEGA NORD  
(61 - 5,56% - 1 Seggio)  
**Candidato Sindaco:** SCANO ANTONIO

**MAGGIORANZA (8)**

Demontis Francesca  
Mariani Maria Antonietta  
Moschella Angelo  
Mura Mario Ferdinando  
Pilo Salvatore  
Pinna Giovanna  
Scano Gavino  
Schiaffino Angelo

**MINORANZA (4)**

Cherchi Fabio  
Cugusi Martino  
Scano Antonio  
Unali Gavina

**ELEZIONI REGIONALI 2014****ELEZIONI POLITICHE 2013**

Liste e coalizioni	VOTI	%	Liste e coalizioni	VOTI	%
<b>SANNA LUIGI AMEDEO</b>	<b>12</b>	<b>1,55</b>	Futuro e Libertà	6	0,61
Movimento Zona Franca	12	1,63	Scelta Civica con Monti	52	5,30
<b>Tot. liste</b>	<b>12</b>	<b>1,63</b>	Unione di Centro	82	8,35
<b>CAPPELLACCI UGO</b>	<b>346</b>	<b>44,81</b>	<b>Tot. liste</b>	<b>140</b>	<b>14,27</b>
Fratelli d'Italia Centrodestra Naz.	7	0,95	Rivoluzione Civile	20	2,03
UDC Sardegna	28	3,81	PSD'AZ	30	3,05
Partito UDS Unione dei Sardi	15	2,04	Fare per Fermare il Declino	5	0,50
Movimento Sardegna Zona Franca	42	5,72	Movimento 5 Stelle	282	28,74
Riformatori Sardi Liberal Democr.	44	5,99	Liberali per l'Italia - PLI	0	0,00
Partito Sardo d'Azione	47	6,40	Partito Comunista	3	0,30
Forza Italia Sardegna	159	21,66	Partito Democratico - PD	155	15,80
<b>Tot. liste</b>	<b>342</b>	<b>46,59</b>	Centro Democratico	0	0,00
<b>PIGLIARU FRANCESCO</b>	<b>329</b>	<b>42,61</b>	Sinistra Ecologia e Libertà	30	3,05
Sinistra Ecologia e Libertà	36	4,90	<b>Tot. liste</b>	<b>185</b>	<b>18,85</b>
Partito Democratico della Sardegna	147	20,02	Amnistia Giustizia e Libertà	1	0,10
Centro Democratico	15	2,04	Forza Nuova	2	0,20
Rossonori	21	2,86	Meris	1	0,10
IRS	6	0,81	Indipendenza per la Sardegna	10	1,01
La Base Sardegna Arbau	1	0,13	Fratelli d'Italia	18	1,83
Unione Popolare Cristiana	12	1,63	MIR-Moderati in Rivoluzione	1	0,10
Partito Socialista Italiano	2	0,27	La Destra	1	0,10
Rifond. Comunisti Italiani Sin. Sarda	17	2,31	Il Popolo della Libertà - PDL	261	26,60
Italia dei Valori	1	0,13	Grande Sud - MPA	14	1,42
Partito dei Sardi	55	7,49	Pensionati	3	0,30
<b>Tot. liste</b>	<b>313</b>	<b>42,64</b>	Lega Nord	4	0,40
<b>DEVIAS PIER FRANCO</b>	<b>6</b>	<b>0,77</b>	<b>Tot. liste</b>	<b>302</b>	<b>30,78</b>
Fronte indipendentista Unidu	6	0,81			
<b>Tot. liste</b>	<b>6</b>	<b>0,81</b>			
<b>PILI MAURO</b>	<b>35</b>	<b>4,53</b>			
Mauro Pili Presidente	13	1,77			
Soberania	0	0,00			
Unidos	21	2,86			
Fortza Paris Azione Popolare Sarda	4	0,54			
<b>Tot. liste</b>	<b>38</b>	<b>5,17</b>			
<b>MURGIA MICHELA</b>	<b>44</b>	<b>5,70</b>			
Gentes	6	0,81			
Progres Progetu Republica	16	2,17			
Comunidades	1	0,13			
<b>Tot. liste</b>	<b>23</b>	<b>3,13</b>			

**SEGRETARIO COMUNALE**

Dott. Stefano Schirmenti

**REVISORE DEI CONTI**

Dott. Angelo Serra



- Organigramma comunale

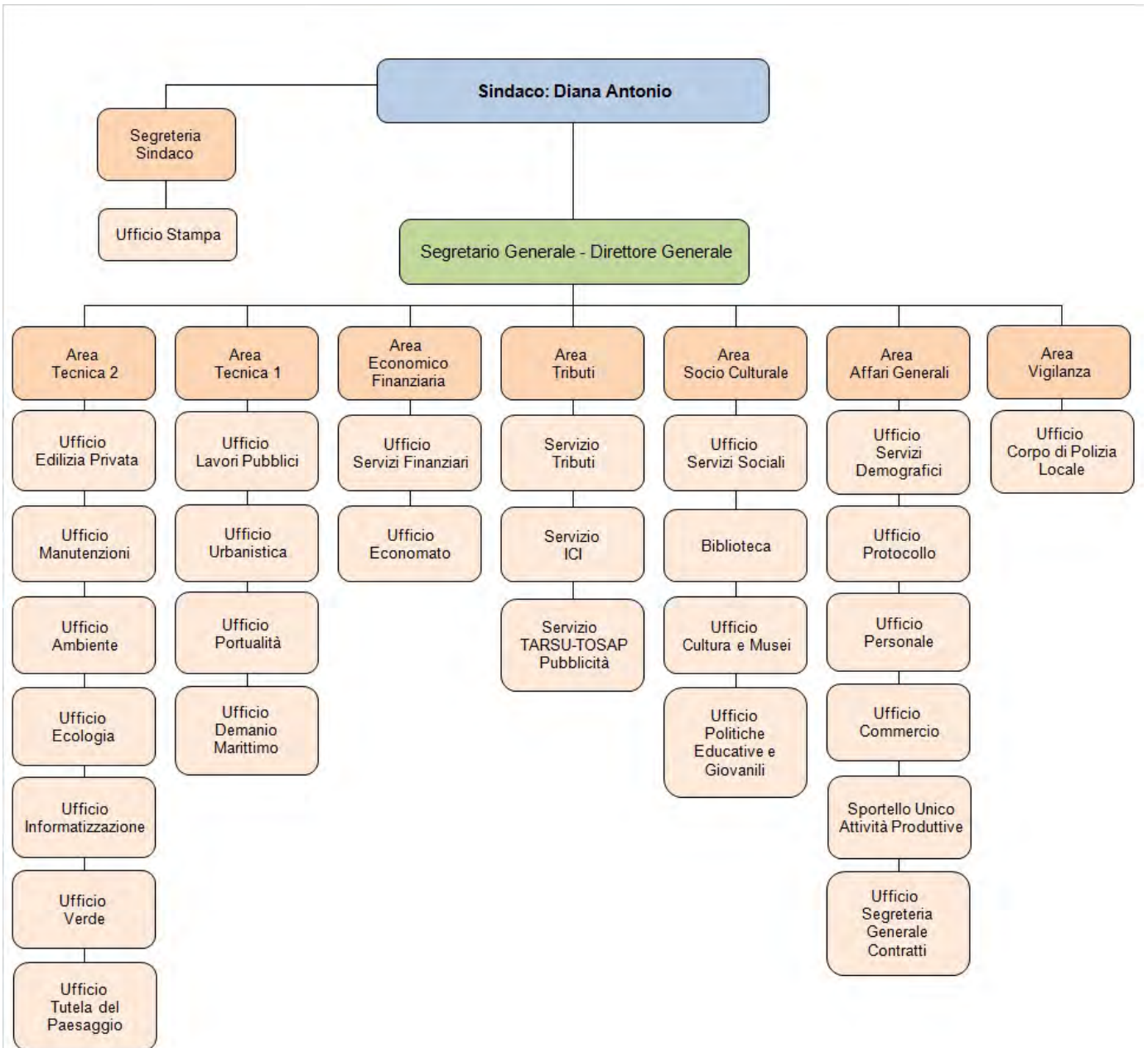

Del. G. C. n. 45 del 20.09.1998 e s. m. e i.: Regolamento sull'ordinamento degli uffici e dei servizi



# TERGU



**Prov. SS** - **Sup. Kmq.** 36,88 - **Abitanti:** 591  
**mt.** 280 s.l.m.

**Codice ISTAT** 090086  
**Codice Catastale** M282  
**C.a.p.** 07030 - **Prefisso Tel.** +39 079

**Ambito Territoriale Ottimale:** ANGLONA  
**Unione di Comuni:** ANGLONA E BASSA VALLE DEL COGHINAS

**Distretto Socio Sanitario:** SASSARI  
**PLUS:** DISTRETTO SOCIO - SANITARIO SASSARI

**Festività Santo Patrono:** 8 settembre Natività di Maria Vergine

**Piazza** Autonomia, 1  
**Tel.** +39 079 476070  
**Fax** +39 079 476131  
**U.R.P.**

**E-mail:** comunetergu@tiscali.it  
sindaco@comuneditergu.it  
**PEC:** protocollo@pec.comuneditergu.it

## Località e Frazioni

Bachile Corte  
Caldeddu  
Pulpaggiu  
Zona P.I.P.

## Aree sub-comunali

## Aree speciali

## Isole amministrative

## Zone in contestazione



**TERGU****GIUNTA****AMMINISTRATIVE**

31 maggio 2015

**SINDACO:** Satta Gian Franco**ASSESSORI (3):** Cargiaghe Andrea, Pau Alessandra (V.S.), Ruzzu Luca**Liste dei candidati**LISTA CIVICA - ALLEANZA DEMOCRATICA  
PER TERGU

(389 - 100,00% - 10 Seggi)

**Candidato Sindaco:** SATTÀ GIAN FRANCO**MAGGIORANZA (10)**Cargiaghe Andrea  
Lampis Giuseppe  
Muroni Giovanna  
Oggiano Andrea  
Oppo Mariano  
Pani Sara  
Pau Alessandra  
Pileri Francesco  
Ruzzu Luca  
Serra Giammario**MINORANZA****ELEZIONI REGIONALI 2014****ELEZIONI POLITICHE 2013**

Liste e coalizioni	VOTI	%	Liste e coalizioni	VOTI	%
<b>SANNA LUIGI AMEDEO</b>	1	0,29	Futuro e Libertà	2	0,66
Movimento Zona Franca	1	0,29	Scelta Civica con Monti	17	5,68
<b>Tot. liste</b>	1	0,29	Unione di Centro	6	2,00
<b>CAPPELLACCI UGO</b>	107	31,10	<b>Tot. liste</b>	25	8,36
Fratelli d'Italia Centrodestra Naz.	2	0,59	Rivoluzione Civile	8	2,67
UDC Sardegna	2	0,59	PSD'AZ	23	7,69
Partito UDS Unione dei Sardi	31	9,22	Fare per Fermare il Declino	2	0,66
Movimento Sardegna Zona Franca	18	5,35	Movimento 5 Stelle	63	21,07
Riformatori Sardi Liberal Democr.	6	1,78	Liberali per l'Italia - PLI	2	0,66
Partito Sardo d'Azione	15	4,46	Partito Comunista	1	0,33
Forza Italia Sardegna	36	10,71	Partito Democratico - PD	74	24,74
<b>Tot. liste</b>	110	32,73	Centro Democratico	1	0,33
<b>PIGLIARU FRANCESCO</b>	213	61,91	Sinistra Ecologia e Libertà	10	3,34
Sinistra Ecologia e Libertà	1	0,29	<b>Tot. liste</b>	85	28,42
Partito Democratico della Sardegna	193	57,44	Amnistia Giustizia e Libertà	0	0,00
Centro Democratico	1	0,29	Forza Nuova	0	0,00
Rossomori	1	0,29	Meris	0	0,00
IRS	3	0,89	Indipendenza per la Sardegna	0	0,00
La Base Sardegna Arbau	0	0,00	Fratelli d'Italia	0	0,00
Unione Popolare Cristiana	1	0,29	MIR-Moderati in Rivoluzione	29	9,69
Partito Socialista Italiana	0	0,00	La Destra	1	0,33
Rifond. Comunisti Italiani Sin. Sarda	0	0,00	Il Popolo della Libertà - PDL	48	16,05
Italia dei Valori	0	0,00	Grande Sud - MPA	9	3,01
Partito dei Sardi	5	1,48	Pensionati	2	0,66
<b>Tot. liste</b>	202	61,01	Lega Nord	1	0,33
<b>DEVIAS PIER FRANCO</b>	0	0,00	<b>Tot. liste</b>	90	30,10
Fronte indipendentista Unidu	0	0,00			
<b>Tot. liste</b>	0	0,00			
<b>PILI MAURO</b>	16	4,65			
Mauro Pili Presidente	5	1,48			
Soberania	0	0,00			
Unidos	11	3,27			
Fortza Paris Azione Popolare Sarda	1	0,29			
<b>Tot. liste</b>	17	5,06			
<b>MURGIA MICHELA</b>	7	2,03			
Gentes	0	0,00			
Progres Progetu Republica	2	0,59			
Comunidades	1	0,29			
<b>Tot. liste</b>	3	0,89			

**SEGRETARIO COMUNALE**

Dott. Antonio Rodolfo Salvo

**REVISORE DEI CONTI**

Dott.ssa Assunta Cubeddu



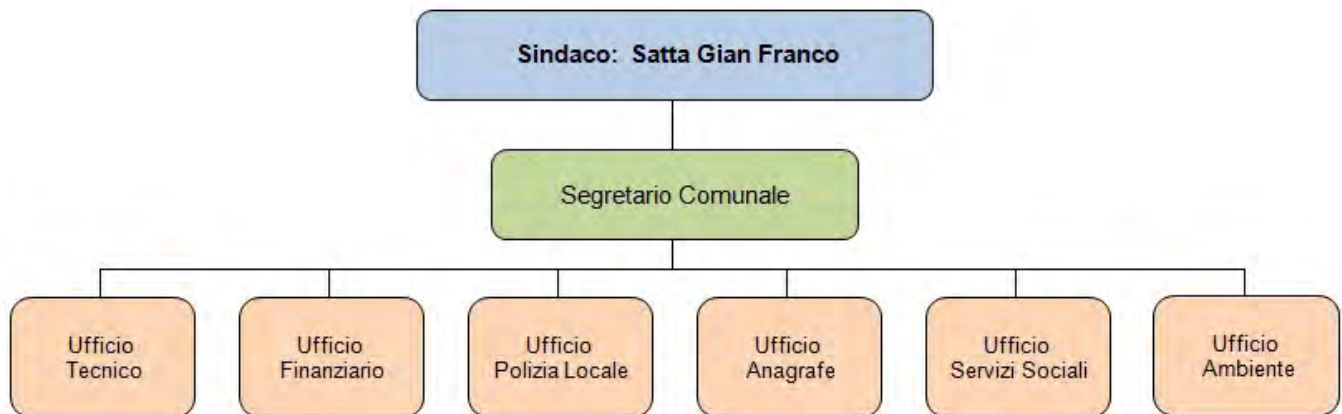

Del. G. C. n. 87 del 30.11.2000 e ss. mm.: Regolamento comunale di ordinamento degli uffici e dei servizi



# THIESI

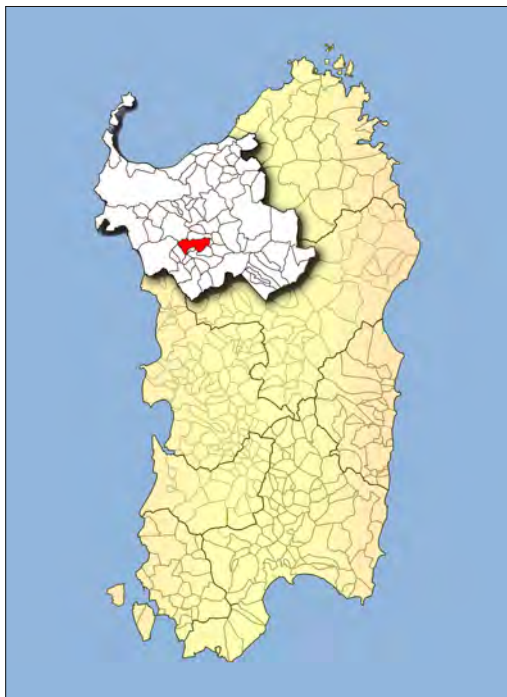

**Prov. SS** - **Sup. Kmq.** 63,25 - **Abitanti:** 3.027  
**mt.** 461 s.l.m.

**Codice ISTAT** 090071  
**Codice Catastale** L158  
**C.a.p.** 07047 - **Prefisso Tel.** +39 079

**Ambito Territoriale Ottimale:** MEILOGU  
**Unione di Comuni:** MEILOGU

**Distretto Socio Sanitario:** ALGHERO  
**PLUS:** DISTRETTO SOCIO - SANITARIO ALGHERO

**Festività Santo Patrono:** 23 dicembre Santa Vittoria

**Piazza** Caduti in Guerra, 2  
**Tel.** +39 079 886012 (Centr.)  
**Fax** +39 079 889199  
**U.R.P.**

**E-mail:** protocollo@comunethiesi.it  
segreteria@comunethiesi.it  
**PEC:** protocollo@pec.comunethiesi.it

**Località e Frazioni**  
Necropoli di Mandra Antine

**Aree sub-comunali**

**Aree speciali**  
Grotta di Monte Majore

**Isole amministrative**

**Zone in contestazione**



## THIESI



### AMMINISTRATIVE

31 maggio 2015

### Liste dei candidati

LISTA CIVICA - OBIETTIVO COMUNE 2015

(1147 - 59,89% - 8 Seggi)

**Candidato Sindaco:** SOLETTA GIANFRANCO

LISTA CIVICA - A TIESI

(768 - 40,10% - 4 Seggi)

**Candidato Sindaco:** RUDA SEBASTIANO



#### SEGRETARIO COMUNALE

Dott.ssa Silvia Sonnu

#### REVISORE DEI CONTI

Dott. Pietro Nurra

## GIUNTA

**SINDACO:** Soletta Gianfranco

**ASSESSORI (4):** Bussu Francesco, Piredda Giuseppina, Tanca Salvatore (V.S.), Tola Gavina

### MAGGIORANZA (8)

Bussu Francesco  
Colombo Giovanna  
Fadda Maria Laura  
Piredda Giuseppina  
Seddaiu Antonello  
Tanca Salvatore  
Tanda Pasquale  
Tola Gavina

### MINORANZA (4)

Cossu Antonio Maria  
Cossu Maria Luisa Rita  
Ruda Pietro  
Ruda Sebastiano

### ELEZIONI REGIONALI 2014

### ELEZIONI POLITICHE 2013

Liste e coalizioni	VOTI	%	Liste e coalizioni	VOTI	%
<b>SANNA LUIGI AMEDEO</b>	1	0,07	Futuro e Libertà	5	0,38
Movimento Zona Franca	1	0,07	Scelta Civica con Monti	88	6,69
<b>Tot. liste</b>	1	0,07	Unione di Centro	51	3,88
<b>CAPPELLACCI UGO</b>	333	23,56	<b>Tot. liste</b>	144	10,95
Fratelli d'Italia Centrodestra Naz.	27	1,97	Rivoluzione Civile	70	5,32
UDC Sardegna	105	7,69	PSD'AZ	20	1,52
Partito UDS Unione dei Sardi	11	0,80	Fare per Fermare il Declino	2	0,15
Movimento Sardegna Zona Franca	6	0,43	Movimento 5 Stelle	329	25,03
Riformatori Sardi Liberal Democr.	25	1,83	Liberali per l'Italia - PLI	2	0,15
Partito Sardo d'Azione	65	4,76	Partito Comunista	6	0,45
Forza Italia Sardegna	106	7,77	Partito Democratico - PD	426	32,42
<b>Tot. liste</b>	345	25,29	Centro Democratico	7	0,53
<b>PIGLIARU FRANCESCO</b>	854	60,43	Sinistra Ecologia e Libertà	55	4,18
Sinistra Ecologia e Libertà	26	1,90	<b>Tot. liste</b>	488	37,13
Partito Democratico della Sardegna	240	17,59	Amnistia Giustizia e Libertà	6	0,45
Centro Democratico	101	7,40	Forza Nuova	1	0,07
Rossonori	14	1,02	Meris	8	0,60
IRS	90	6,59	Indipendenza per la Sardegna	15	1,14
La Base Sardegna Arbau	1	0,07	Fratelli d'Italia	15	1,14
Unione Popolare Cristiana	25	1,83	MIR-Moderati in Rivoluzione	1	0,07
Partito Socialista Italiana	3	0,21	La Destra	3	0,22
Rifond. Comunisti Italiani Sin. Sarda	21	1,53	Il Popolo della Libertà - PDL	183	13,92
Italia dei Valori	2	0,14	Grande Sud - MPA	6	0,45
Partito dei Sardi	314	23,02	Pensionati	14	1,06
<b>Tot. liste</b>	837	61,36	Lega Nord	1	0,07
<b>DEVIAS PIER FRANCO</b>	92	6,51	<b>Tot. liste</b>	223	16,97
Fronte indipendentista Unidu	84	6,15			
<b>Tot. liste</b>	84	6,15			
<b>PILI MAURO</b>	79	5,59			
Mauro Pili Presidente	10	0,73			
Soberania	1	0,07			
Unidos	64	4,69			
Fortza Paris Azione Popolare Sarda	1	0,07			
<b>Tot. liste</b>	76	5,57			
<b>MURGIA MICHELA</b>	54	3,82			
Gentes	5	0,36			
Progres Progetu Republica	11	0,80			
Comunidades	5	0,36			
<b>Tot. liste</b>	21	1,54			



- Organigramma comunale

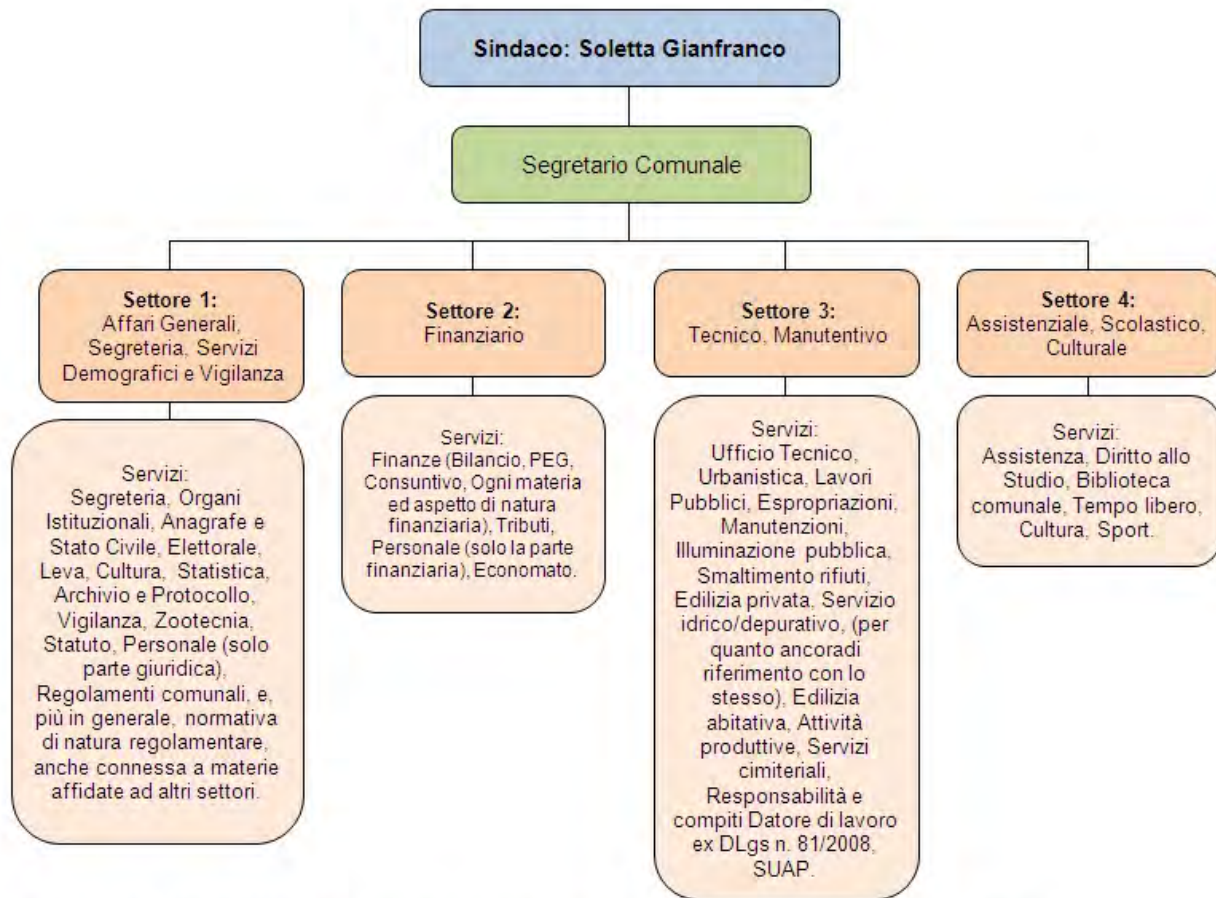

Del. G. C. n. 76 del 25.06.2001 e ss. mm. e ii.: Regolamento sull'ordinamento generale degli uffici e dei servizi



# TISSI



**Prov. SS** - **Sup. Kmq.** 10,24 - **Abitanti:** 2.373  
**mt.** 225 s.l.m.

**Codice ISTAT** 090072  
**Codice Catastale** L180  
**C.a.p.** 07040 - **Prefisso Tel.** +39 079

**Ambito Territoriale Ottimale:** COROS  
**Unione di Comuni:** COROS

**Distretto Socio Sanitario:** SASSARI  
**PLUS:** Anglona - Coros - Figulinas Osilo

**Festività Santo Patrono:** 15 maggio Santa Vittoria

**Via** Dante, 5  
**Tel.** +39 079 3888000  
**Fax** +39 079 3888023  
**U.R.P.**

**E-mail:** [protocollo@comune.tissi.ss.it](mailto:protocollo@comune.tissi.ss.it)  
[sindaco@comune.tissi.ss.it](mailto:sindaco@comune.tissi.ss.it)  
**PEC:** [protocollo@pec.comune.tissi.ss.it](mailto:protocollo@pec.comune.tissi.ss.it)

## Località e Frazioni

Ipogeo di Sas Puntas  
Loc. Ziprianu e Fora  
Nuraghe del Monte Sant'Andria

## Aree sub-comunali

**Aree speciali**  
Rio Mascari

## Isole amministrative

## Zone in contestazione



## TISSI



### AMMINISTRATIVE

10 - 11 giugno 2012

## GIUNTA

**SINDACO:** Scarpa Mauro

**ASSESSORI (3):** Masia Domenico, Serra Salvatore (Est.), Solinas Claudia (V.S.)

### Liste dei candidati

TOTTUMPARE PRO TISSI  
(911 - 70,02% - 8 Seggi)

**Candidato Sindaco:** SCARPA MAURO

SEMENES PRO TISSI  
(390 - 29,97% - 4 Seggi)

**Candidato Sindaco:** COCCO MARIA LUCIA

### MAGGIORANZA (8)

Achene Maurizio  
Cassanu Cinzia  
Manunta Giommaria  
Masia Domenico  
Masia Gavino  
Scanu Salvatore  
Scarpa Laura  
Solinas Claudia

### MINORANZA (4)

Chessa Lorenzo  
Cocco Maria Lucia  
Delogu Giovanni  
Pintori Mario Pasqualino

### ELEZIONI REGIONALI 2014

### ELEZIONI POLITICHE 2013

Liste e coalizioni	VOTI	%	Liste e coalizioni	VOTI	%
<b>SANNA LUIGI AMEDEO</b>	<b>5</b>	<b>0,46</b>	Futuro e Libertà	7	0,50
Movimento Zona Franca	4	0,39	Scelta Civica con Monti	79	5,75
<b>Tot. liste</b>	<b>4</b>	<b>0,40</b>	Unione di Centro	19	1,38
<b>CAPPELLACCI UGO</b>	<b>258</b>	<b>24,15</b>	<b>Tot. liste</b>	<b>105</b>	<b>7,64</b>
Fratelli d'Italia Centrodestra Naz.	20	1,99	Rivoluzione Civile	40	2,91
UDC Sardegna	38	3,79	PSD'AZ	21	1,52
Partito UDS Unione dei Sardi	37	3,69	Fare per Fermare il Declino	0	0,00
Movimento Sardegna Zona Franca	2	0,19	Movimento 5 Stelle	515	37,50
Riformatori Sardi Liberal Democr.	11	1,09	Liberali per l'Italia - PLI	3	0,21
Partito Sardo d'Azione	98	9,78	Partito Comunista	2	0,14
Forza Italia Sardegna	83	8,28	Partito Democratico - PD	370	26,94
<b>Tot. liste</b>	<b>289</b>	<b>28,84</b>	Centro Democratico	4	0,29
<b>PIGLIARU FRANCESCO</b>	<b>613</b>	<b>57,39</b>	Sinistra Ecologia e Libertà	72	5,24
Sinistra Ecologia e Libertà	60	5,98	<b>Tot. liste</b>	<b>446</b>	<b>32,48</b>
Partito Democratico della Sardegna	273	27,24	Amnistia Giustizia e Libertà	3	0,21
Centro Democratico	12	1,19	Forza Nuova	2	0,14
Rossonori	7	0,69	Meris	1	0,07
IRS	109	10,87	Indipendenza per la Sardegna	7	0,50
La Base Sardegna Arbau	4	0,39	Fratelli d'Italia	12	0,87
Unione Popolare Cristiana	4	0,39	MIR-Moderati in Rivoluzione	0	0,00
Partito Socialista Italiano	3	0,29	La Destra	4	0,29
Rifond. Comunisti Italiani Sin. Sarda	22	2,19	Il Popolo della Libertà - PDL	202	14,71
Italia dei Valori	20	1,99	Grande Sud - MPA	2	0,14
Partito dei Sardi	35	3,49	Pensionati	8	0,58
<b>Tot. liste</b>	<b>549</b>	<b>54,79</b>	Lega Nord	0	0,00
<b>DEVIAS PIER FRANCO</b>	<b>11</b>	<b>1,03</b>	<b>Tot. liste</b>	<b>228</b>	<b>16,60</b>
Fronte indipendentista Unidu	7	0,69			
<b>Tot. liste</b>	<b>7</b>	<b>0,69</b>			
<b>PILI MAURO</b>	<b>43</b>	<b>4,02</b>			
Mauro Pili Presidente	9	0,89			
Soberania	0	0,00			
Unidos	27	2,69			
Fortza Paris Azione Popolare Sarda	3	0,29			
<b>Tot. liste</b>	<b>39</b>	<b>3,89</b>			
<b>MURGIA MICHELA</b>	<b>138</b>	<b>12,92</b>			
Gentes	84	8,38			
Progres Progetu Republica	19	1,89			
Comunidades	11	1,09			
<b>Tot. liste</b>	<b>114</b>	<b>11,37</b>			



**SEGRETARIO COMUNALE**  
Dott.ssa Francesca Spissu

**REVISORE DEI CONTI**  
Dott. Oreste Antignano



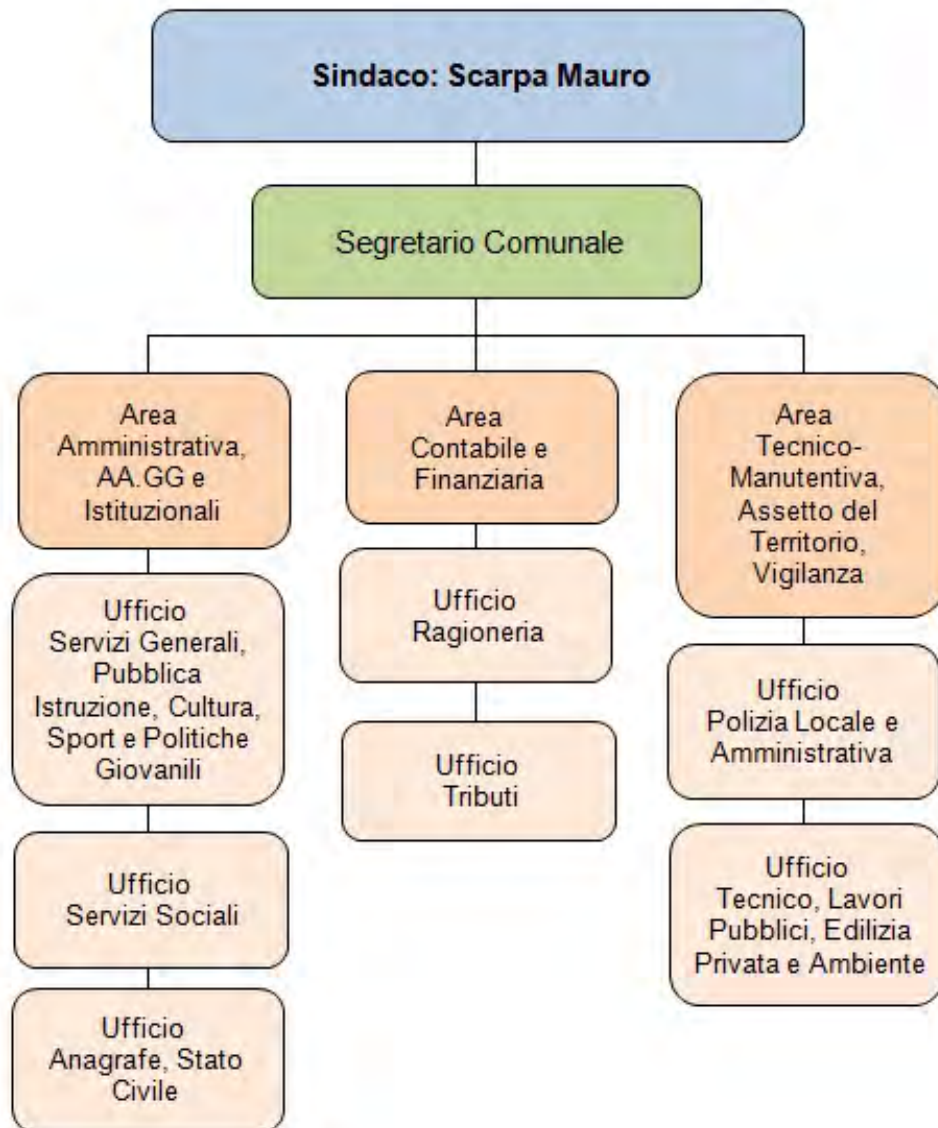

Del. G. C. n. 129 del 09/11/2000 e s. m.: Regolamento di organizzazione degli uffici e dei servizi



# TORRALBA



**Prov. SS** - **Sup. Kmq.** 36,50 - **Abitanti:** 982  
**mt.** 430 s.l.m.

**Codice ISTAT** 090073  
**Codice Catastale** L235  
**C.a.p.** 07048 - **Prefisso Tel.** +39 079

**Ambito Territoriale Ottimale:** MEILOGU  
**Unione di Comuni:** MEILOGU

**Distretto Socio Sanitario:** ALGHERO  
**PLUS:** DISTRETTO SOCIO - SANITARIO ALGHERO

**Festività Santo Patrono:** 29 giugno San Pietro Apostolo martire

**Piazza** Mons. Pola, 5  
**Tel.** +39 079 847010 - 847066  
**Fax** +39 079 847085  
**U.R.P.**

**E-mail:** amministrativo@comune.torralba.ss.it  
sindaco@comune.torralba.ss.it  
**PEC:** protocollo@pec.comune.torralba.ss.it

**Località e Frazioni**  
Nuraghe Santu Antine  
Scalo Ferroviario

**Aree sub-comunali**

**Aree speciali**  
Altopiano di San Pietro di Sorres

**Isole amministrative**

**Zone in contestazione**



**TORRALBA****AMMINISTRATIVE**

10 - 11 giugno 2012

**GIUNTA****SINDACO:** Uras Giovanni Maria**ASSESSORI (3):** Dore Vincenzo, Gudenzi Duilio, Rassu Antonio (V.S.)**Liste dei candidati**

INSIEME PER TORRALBA

(638 - 100,00 - 11 Seggi)

**Candidato Sindaco:** URAS GIOVANNI MARIA**MAGGIORANZA (11)**Coialbu Antonello  
Congiunti Cesare  
Dore Vincenzo  
Fiori Antonio  
Fiori Carmelinda  
Gudenzi Duilio  
Mannoni Valeria  
Mulas Pier Paolo  
Piras Giovanni  
Rassu Antonio  
Tedde Pietro**MINORANZA****ELEZIONI REGIONALI 2014****ELEZIONI POLITICHE 2013**

Liste e coalizioni	VOTI	%	Liste e coalizioni	VOTI	%
<b>SANNA LUIGI AMEDEO</b>	<b>1</b>	<b>0,19</b>	Futuro e Libertà	8	1,57
Movimento Zona Franca	1	0,20	Scelta Civica con Monti	25	4,92
<b>Tot. liste</b>	<b>1</b>	<b>0,20</b>	Unione di Centro	17	3,34
<b>CAPPELLACCI UGO</b>	<b>256</b>	<b>50,69</b>	<b>Tot. liste</b>	<b>50</b>	<b>9,84</b>
Fratelli d'Italia Centrodestra Naz.	25	5,12	Rivoluzione Civile	22	4,33
UDC Sardegna	81	16,59	PSD'AZ	9	1,77
Partito UDS Unione dei Sardi	11	2,25	Fare per Fermare il Declino	0	0,00
Movimento Sardegna Zona Franca	5	1,02	Movimento 5 Stelle	118	23,22
Riformatori Sardi Liberal Democr.	13	2,66	Liberali per l'Italia - PLI	2	0,39
Partito Sardo d'Azione	33	6,76	Partito Comunista	1	0,19
Forza Italia Sardegna	98	20,08	Partito Democratico - PD	142	27,95
<b>Tot. liste</b>	<b>266</b>	<b>54,50</b>	Centro Democratico	2	0,39
<b>PIGLIARU FRANCESCO</b>	<b>201</b>	<b>39,80</b>	Sinistra Ecologia e Libertà	3	0,59
Sinistra Ecologia e Libertà	11	2,25	<b>Tot. liste</b>	<b>147</b>	<b>28,93</b>
Partito Democratico della Sardegna	69	14,13	Amnistia Giustizia e Libertà	0	0,00
Centro Democratico	10	2,04	Forza Nuova	1	0,19
Rossomori	2	0,40	Meris	0	0,00
IRS	13	2,66	Indipendenza per la Sardegna	1	0,19
La Base Sardegna Arbau	0	0,00	Fratelli d'Italia	26	5,11
Unione Popolare Cristiana	8	1,63	MIR-Moderati in Rivoluzione	0	0,00
Partito Socialista Italiano	0	0,00	La Destra	1	0,19
Rifond. Comunisti Italiani Sin. Sarda	12	2,45	Il Popolo della Libertà - PDL	123	24,21
Italia dei Valori	10	2,04	Grande Sud - MPA	1	0,19
Partito dei Sardi	42	8,60	Pensionati	5	0,98
<b>Tot. liste</b>	<b>177</b>	<b>36,27</b>	Lega Nord	1	0,19
<b>DEVIAS PIER FRANCO</b>	<b>10</b>	<b>1,98</b>	<b>Tot. liste</b>	<b>157</b>	<b>30,90</b>
Fronte indipendentista Unidu	11	2,25			
<b>Tot. liste</b>	<b>11</b>	<b>2,25</b>			
<b>PILI MAURO</b>	<b>18</b>	<b>3,56</b>			
Mauro Pili Presidente	5	1,02			
Soberania	1	0,20			
Unidos	7	1,43			
Fortza Paris Azione Popolare Sarda	4	0,81			
<b>Tot. liste</b>	<b>17</b>	<b>3,48</b>			
<b>MURGIA MICHELA</b>	<b>19</b>	<b>3,76</b>			
Gentes	3	0,61			
Progres Progetu Republica	6	1,22			
Comunidades	7	1,43			
<b>Tot. liste</b>	<b>16</b>	<b>3,27</b>			

**SEGRETARIO COMUNALE**

Dott.ssa Tomasina Manconi

**REVISORE DEI CONTI**

Dott.ssa Cinzia Arru



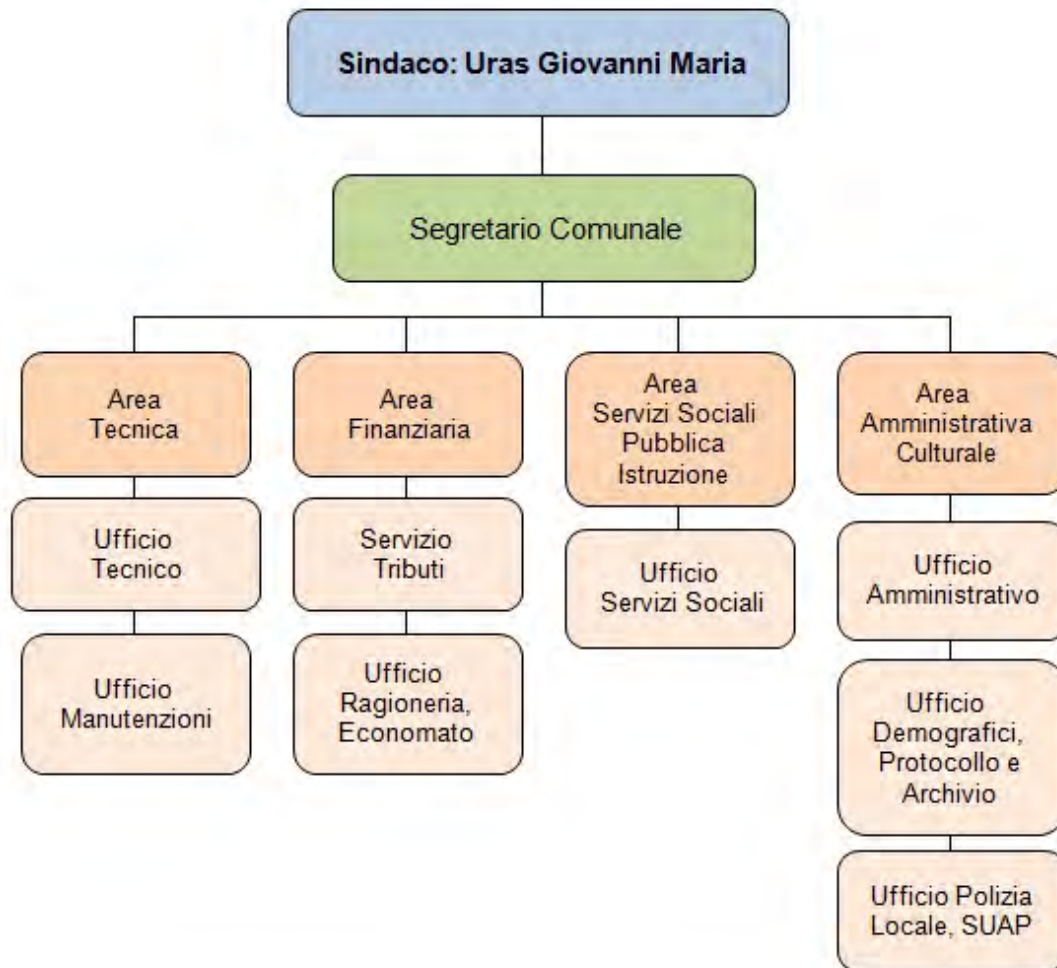

Del. G. C. n. 1 del 15.01.1999 e ss. mm. ii.: Regolamento degli uffici e dei servizi comunali



# TULA

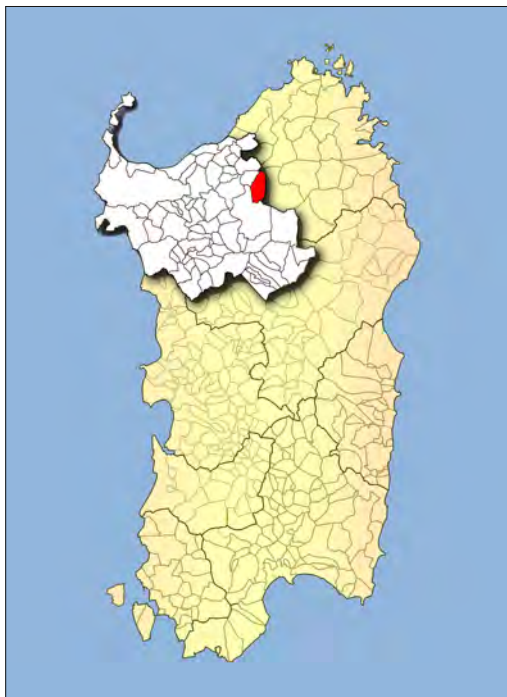

**Prov. SS** - **Sup. Kmq.** 66,19 - **Abitanti:** 1.555  
**mt.** 275 s.l.m.

**Codice ISTAT** 090075  
**Codice Catastale** L464  
**C.a.p.** 07010 - **Prefisso Tel.** +39 079

**Ambito Territoriale Ottimale:** MONTACUTO  
**Unione di Comuni:** LOGUDORO

**Distretto Socio Sanitario:** OZIERI  
**PLUS:** DISTRETTO SOCIO - SANITARIO OZIERI

**Festività Santo Patrono:** 21 maggio Sant'Elena Imperatrice

**Corso** Repubblica, 93  
**Tel.** +39 079 7189001  
**Fax** +39 079 7189040  
**U.R.P.**

**E-mail:** [protocollo@comune.tula.ss.it](mailto:protocollo@comune.tula.ss.it)  
[sindaco@comune.tula.ss.it](mailto:sindaco@comune.tula.ss.it)  
**PEC:** [protocollo@pec.comune.tula.ss.it](mailto:protocollo@pec.comune.tula.ss.it)



## Località e Frazioni

Cantoniera Bulvaris  
Sa Sia  
San Pietro  
Sos Saliceddos  
Su Montiju

## Aree sub-comunali

**Aree speciali**  
Lago del Coghinas

## Isole amministrative

## Zone in contestazione



**TULA****AMMINISTRATIVE**

15 - 16 maggio 2011

**GIUNTA****SINDACO:** Becca Andrea**ASSESSORI (4):** Foddai Costanzo, Pintadu Alessandro, Rosso Francesca Violante (Est.), Schintu Maria Antonietta (V.S.) (Est.)**Liste dei candidati****PER TULA LIBERAMENTE**

(579 - 48,04% - 8 Seggi)

**Candidato Sindaco:** BECCA ANDREA**UN PAESE IN COMUNE**

(413 - 34,27% - 3 Seggi)

**Candidato Sindaco:** COCCO FELICIANA**COSTRUIAMOCI IL FUTURO**

(213 - 17,67% - 1 Seggio)

**Candidato Sindaco:** GAIAS GIANFRANCO**MAGGIORANZA (8)**Campesi Emiliano  
Fiori Giuseppe  
Foddai Costanzo  
Canopoli Giovannino  
Marenic Caterina  
Meloni Claudio  
Pintadu Alessandro  
Salis Francesco Riccardo**MINORANZA (4)**Cocco Feliciano  
Dettori Nicola  
Obino Paolo  
Satta Antonio Luigi**ELEZIONI REGIONALI 2014****ELEZIONI POLITICHE 2013**

Liste e coalizioni	VOTI	%	Liste e coalizioni	VOTI	%
<b>SANNA LUIGI AMEDEO</b>	<b>4</b>	<b>0,46</b>	Futuro e Libertà	2	0,22
Movimento Zona Franca	6	0,72	Scelta Civica con Monti	27	3,01
<b>Tot. liste</b>	<b>6</b>	<b>0,72</b>	Unione di Centro	24	2,68
<b>CAPPELLACCI UGO</b>	<b>228</b>	<b>26,32</b>	<b>Tot. liste</b>	<b>53</b>	<b>5,92</b>
Fratelli d'Italia Centrodestra Naz.	0	0,00	Rivoluzione Civile	70	7,82
UDC Sardegna	15	1,81	PSD'AZ	20	2,23
Partito UDS Unione dei Sardi	4	0,48	Fare per Fermare il Declino	5	0,55
Movimento Sardegna Zona Franca	1	0,12	Movimento 5 Stelle	175	19,55
Riformatori Sardi Liberal Democr.	30	3,62	Liberali per l'Italia - PLI	3	0,33
Partito Sardo d'Azione	71	8,57	Partito Comunista	43	4,80
Forza Italia Sardegna	85	10,26	Partito Democratico - PD	261	29,16
<b>Tot. liste</b>	<b>206</b>	<b>24,88</b>	Centro Democratico	1	0,11
<b>PIGLIARU FRANCESCO</b>	<b>344</b>	<b>39,72</b>	Sinistra Ecologia e Libertà	47	5,25
Sinistra Ecologia e Libertà	8	0,96	<b>Tot. liste</b>	<b>309</b>	<b>34,52</b>
Partito Democratico della Sardegna	133	16,06	Amnistia Giustizia e Libertà	3	0,33
Centro Democratico	24	2,89	Forza Nuova	7	0,78
Rossumori	5	0,60	Meris	0	0,00
IRS	6	0,72	Indipendenza per la Sardegna	5	0,55
La Base Sardegna Arbau	1	0,12	Fratelli d'Italia	11	1,22
Unione Popolare Cristiana	18	2,17	MIR-Moderati in Rivoluzione	0	0,00
Partito Socialista Italiana	14	1,69	La Destra	7	0,78
Rifond. Comunisti Italiani Sin. Sarda	44	5,31	Il Popolo della Libertà - PDL	175	19,55
Italia dei Valori	1	0,12	Grande Sud - MPA	2	0,22
Partito dei Sardi	29	3,50	Pensionati	7	0,78
<b>Tot. liste</b>	<b>283</b>	<b>34,17</b>	Lega Nord	0	0,00
<b>DEVIAS PIER FRANCO</b>	<b>14</b>	<b>1,61</b>	<b>Tot. liste</b>	<b>202</b>	<b>22,56</b>
Fronte indipendentista Unidu	3	0,36			
<b>Tot. liste</b>	<b>3</b>	<b>0,36</b>			
<b>PILI MAURO</b>	<b>104</b>	<b>12,01</b>			
Mauro Pili Presidente	9	1,08			
Soberania	1	0,12			
Unidos	123	15,57			
Fortza Paris Azione Popolare Sarda	1	0,12			
<b>Tot. liste</b>	<b>140</b>	<b>16,90</b>			
<b>MURGIJA MICHELA</b>	<b>172</b>	<b>19,86</b>			
Gentes	176	21,25			
Progres Progetu Republica	11	1,32			
Comunidades	3	0,36			
<b>Tot. liste</b>	<b>190</b>	<b>22,40</b>			

**SEGRETARIO COMUNALE**

Dott.ssa Gavina Cocco

**REVISORE DEI CONTI**

Dott.ssa Enrica Gasperini



- Organigramma comunale

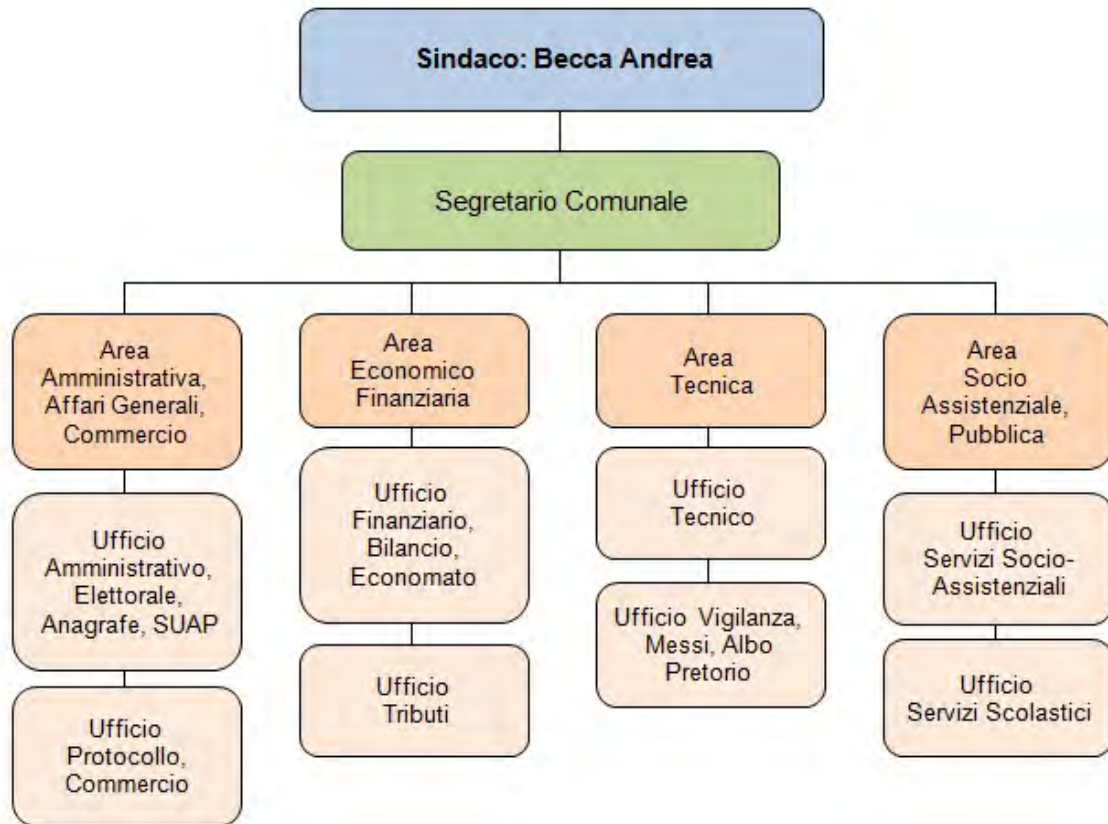

Del. G. C. n. 96 del 30.11.2004 e ss. mm.: Regolamento comunale di organizzazione degli uffici e dei servizi



# URI



**Prov. SS** - **Sup. Kmq.** 56,81 - **Abitanti:** 3.017  
**mt.** 150 s.l.m.

**Codice ISTAT** 090076  
**Codice Catastale** L503  
**C.a.p.** 07040 - **Prefisso Tel.** +39 079

**Ambito Territoriale Ottimale:** COROS  
**Unione di Comuni:** COROS

**Distretto Socio Sanitario:** ALGHERO  
**PLUS:** DISTRETTO SOCIO - SANITARIO ALGHERO

**Festività Santo Patrono:** 13 settembre Madonna della Pazienza

**Via** Sassari, 99  
**Tel.** +39 079 418701  
**Fax** +39 079 4187077  
**U.R.P.** +39 079 418701

**E-mail:** [protocollo@comune.uri.ss.it](mailto:protocollo@comune.uri.ss.it)  
[sindaco@comune.uri.ss.it](mailto:sindaco@comune.uri.ss.it)  
**PEC:** [protocollo.uri@pec.comunas.it](mailto:protocollo.uri@pec.comunas.it)



**Località e Frazioni**  
Cantoniera Scala Cavalli

**Aree sub-comunali**

**Aree speciali**  
Lago del Cuga

**Isole amministrative**

**Zone in contestazione**



## URI



### AMMINISTRATIVE

15 - 16 maggio 2011

## GIUNTA

**SINDACO:** Galzerano Gennaro

**ASSESSORI (6):** Cherchi Manuela, Marras Antonello (Est.), Mura Michele, Orani Maurizio, Petretto Renzo (V.S.), Risso Pierpaolo

### Liste dei candidati

**CHERIMUS**  
(1143 - 50,41% - 11 Seggi)  
**Candidato Sindaco:** GALZERANO GENNARO

**INSIEME PER URI**  
(977 - 43,09% - 5 Seggi)  
**Candidato Sindaco:** BIDDAU G. ANTONIO

**IRS**  
(147 - 6,48% - 0 Seggi)  
**Candidato Sindaco:** GARRONI SEBASTIANO

### MAGGIORANZA (11)

Casiddu Giorgio  
Cherchi Manuela  
Filia Antonio Maria  
Ledda Antonio  
Meli Giuseppe  
Mura Michele  
Murru Francesca Antonia  
Orani Alberto  
Petretto Renzo  
Risso Pierpaolo  
Scarpa Fabio

### MINORANZA (5)

Biddau Giovanni Antonio  
Fiori Antonio Michele  
Galia Cristoforo  
Petretto Sebastiano  
Vargiu Giovanni Pietro

### ELEZIONI REGIONALI 2014

### ELEZIONI POLITICHE 2013

Liste e coalizioni	VOTI	%	Liste e coalizioni	VOTI	%
<b>SANNA LUIGI AMEDEO</b>	<b>3</b>	<b>0,19</b>	Futuro e Libertà	12	0,70
Movimento Zona Franca	2	0,13	Scelta Civica con Monti	104	6,11
<b>Tot. liste</b>	<b>2</b>	<b>0,13</b>	Unione di Centro	81	4,76
<b>CAPPELLACCI UGO</b>	<b>512</b>	<b>33,84</b>	<b>Tot. liste</b>	<b>197</b>	<b>11,58</b>
Fratelli d'Italia Centrodestra Naz.	66	4,54	Rivoluzione Civile	42	2,47
UDC Sardegna	78	5,37	PSD'AZ	86	5,05
Partito UDS Unione dei Sardi	57	3,92	Fare per Fermare il Declino	2	0,11
Movimento Sardegna Zona Franca	11	0,75	Movimento 5 Stelle	475	27,94
Riformatori Sardi Liberal Democr.	52	3,58	Liberali per l'Italia - PLI	6	0,35
Partito Sardo d'Azione	172	11,84	Partito Comunista	10	0,58
Forza Italia Sardegna	140	9,64	Partito Democratico - PD	401	23,58
<b>Tot. liste</b>	<b>576</b>	<b>39,67</b>	Centro Democratico	7	0,41
<b>PIGLIARU FRANCESCO</b>	<b>672</b>	<b>44,41</b>	Sinistra Ecologia e Libertà	50	2,94
Sinistra Ecologia e Libertà	56	3,85	<b>Tot. liste</b>	<b>458</b>	<b>26,94</b>
Partito Democratico della Sardegna	303	20,86	Amnistia Giustizia e Libertà	3	0,17
Centro Democratico	30	2,06	Forza Nuova	3	0,17
Rossomori	2	0,13	Meris	7	0,41
IRS	32	2,20	Indipendenza per la Sardegna	21	1,23
La Base Sardegna Arbau	0	0,00	Fratelli d'Italia	21	1,23
Unione Popolare Cristiana	29	1,99	MIR-Moderati in Rivoluzione	3	0,17
Partito Socialista Italiano	5	0,34	La Destra	27	1,58
Rifond. Comunisti Italiani Sin. Sarda	76	5,23	Il Popolo della Libertà - PDL	329	19,35
Italia dei Valori	14	0,96	Grande Sud - MPA	1	0,05
Partito dei Sardi	52	3,58	Pensionati	8	0,47
<b>Tot. liste</b>	<b>599</b>	<b>41,25</b>	Lega Nord	1	0,05
<b>DEVIAS PIER FRANCO</b>	<b>11</b>	<b>0,72</b>	<b>Tot. liste</b>	<b>390</b>	<b>22,94</b>
Fronte indipendentista Unidu	9	0,61			
<b>Tot. liste</b>	<b>9</b>	<b>0,62</b>			
<b>PILI MAURO</b>	<b>202</b>	<b>13,35</b>			
Mauro Pili Presidente	4	0,27			
Soberania	1	0,06			
Unidos	196	13,49			
Fortza Paris Azione Popolare Sarda	11	0,75			
<b>Tot. liste</b>	<b>212</b>	<b>14,60</b>			
<b>MURGIA MICHELA</b>	<b>113</b>	<b>7,46</b>			
Gentes	15	1,03			
Progres Progetu Republica	22	1,51			
Comunidades	17	1,17			
<b>Tot. liste</b>	<b>54</b>	<b>3,72</b>			



**SEGRETARIO COMUNALE**  
Dott.ssa Francesca Spissu

**REVISORE DEI CONTI**  
Dott.ssa Stefania Sechi



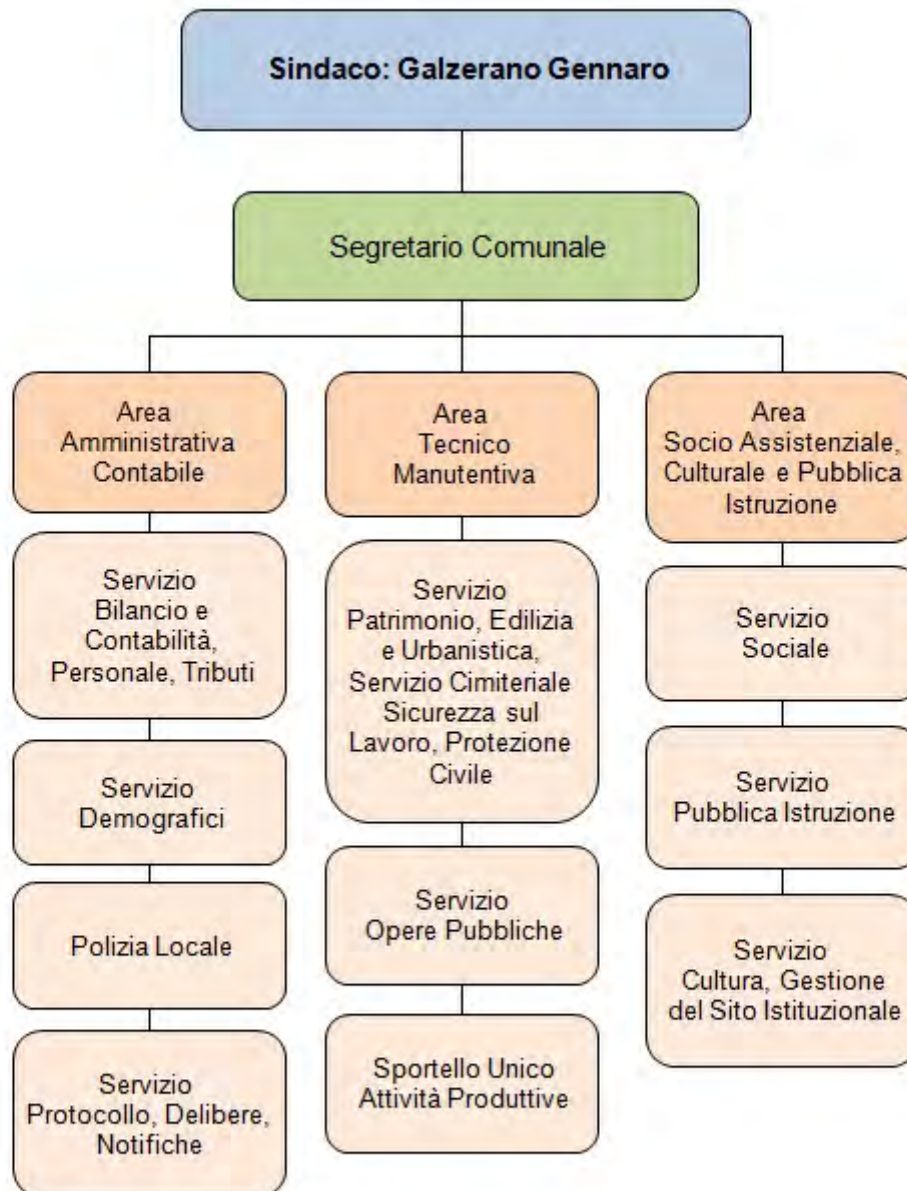



# USINI



**Prov. SS** - **Sup. Kmq.** 30,74 - **Abitanti:** 4.430  
**mt.** 200 s.l.m.

**Codice ISTAT** 090077  
**Codice Catastale** L509  
**C.a.p.** 07049 - **Prefisso Tel.** +39 079

**Ambito Territoriale Ottimale:** COROS  
**Unione di Comuni:** COROS

**Distretto Socio Sanitario:** SASSARI  
**PLUS:** DISTRETTO SOCIO - SANITARIO SASSARI

**Festività Santo Patrono:** 8 settembre Natività Beata Vergine

**Via** Risorgimento, 70  
**Tel.** +39 079 3817000  
**Fax** +39 079 380699  
**U.R.P.**

**E-mail:** [amministrativi@comunediusini.it](mailto:amministrativi@comunediusini.it)  
[sindaco@comunediusini.it](mailto:sindaco@comunediusini.it)  
**PEC:** [comunediusini@cert.legalmail.it](mailto:comunediusini@cert.legalmail.it)



## Località e Frazioni

Domus di Chercos  
Domus di Tomestighes  
Domus di Sos Baddulesos  
Loc. Pianu 'e Rughes  
Loc. Ruinas  
Loc. Santa Caterina  
Loc. Sas Giorras  
Loc. Su Acchile e sa Cheia  
Loc. Su Runatolu  
Necropoli di S'Elighe Entosu

## Aree sub-comunali

## Aree speciali

## Isole amministrative

## Zone in contestazione



**USINI****AMMINISTRATIVE**

31 maggio 2015

**GIUNTA****SINDACO:** Brundu Antonio**ASSESSORI (4):** Fiori Francesco, Meloni Maria Filomena, Sechi Giovanni Antonio (V.S.), Testoni Giovanni Luigi**Liste dei candidati**LISTA CIVICA - CIVICAMENTE PER USINI  
(1040 - 40,59% - 8 Seggi)**Candidato Sindaco:** BRUNDU ANTONIOLISTA CIVICA - USINI BENE IN COMUNE  
(838 - 32,70% - 2 Seggi)**Candidato Sindaco:** CARRONI MARIA ANTONELLA

LISTA CIVICA - PENSIAMO E

CRESCIAMO INSIEME

(684 - 26,69% - 2 Seggi)

**Candidato Sindaco:** VIRDIS MICHELE**MAGGIORANZA (8)**Cirillo Valentina  
Cuccu Sandro  
Fiori Angelo Michele  
Fiori Francesco  
Meloni Maria Filomena  
Pani Piera Teresa  
Sechi Giovanni Antonio  
Testoni Giovanni Luigi**MINORANZA (4)**Carroni Maria Antonella  
Cuccuru Mario  
Lai Salvatore  
Viridis Michele**ELEZIONI REGIONALI 2014****ELEZIONI POLITICHE 2013**

Liste e coalizioni	VOTI	%	Liste e coalizioni	VOTI	%
<b>SANNA LUIGI AMEDEO</b>	<b>9</b>	<b>0,44</b>	Futuro e Libertà	14	0,58
Movimento Zona Franca	8	0,41	Scelta Civica con Monti	110	4,56
<b>Tot. liste</b>	<b>8</b>	<b>0,41</b>	Unione di Centro	87	3,60
<b>CAPPELLACCI UGO</b>	<b>791</b>	<b>39,27</b>	<b>Tot. liste</b>	<b>211</b>	<b>8,75</b>
Fratelli d'Italia Centrodestra Naz.	50	2,57	Rivoluzione Civile	57	2,36
UDC Sardegna	106	5,44	PSD'AZ	109	4,52
Partito UDS Unione dei Sardi	61	3,13	Fare per Fermare il Declino	3	0,12
Movimento Sardegna Zona Franca	11	0,56	Movimento 5 Stelle	838	34,75
Riformatori Sardi Liberal Democr.	39	2,00	Liberali per l'Italia - PLI	6	0,24
Partito Sardo d'Azione	342	17,58	Partito Comunista	9	0,37
Forza Italia Sardegna	208	10,69	Partito Democratico - PD	434	18,00
<b>Tot. liste</b>	<b>817</b>	<b>42,00</b>	Centro Democratico	5	0,20
<b>PIGLIARU FRANCESCO</b>	<b>978</b>	<b>48,56</b>	Sinistra Ecologia e Libertà	44	1,82
Sinistra Ecologia e Libertà	65	3,34	<b>Tot. liste</b>	<b>483</b>	<b>20,03</b>
Partito Democratico della Sardegna	336	17,27	Amnistia Giustizia e Libertà	6	0,24
Centro Democratico	32	1,64	Forza Nuova	1	0,04
Rossonori	11	0,56	Meris	5	0,20
IRS	14	0,71	Indipendenza per la Sardegna	169	7,00
La Base Sardegna Arbau	4	0,20	Fratelli d'Italia	25	1,03
Unione Popolare Cristiana	22	1,13	MIR-Moderati in Rivoluzione	0	0,00
Partito Socialista Italiano	1	0,05	La Destra	5	0,20
Rifond. Comunisti Italiani Sin. Sarda	63	3,23	Il Popolo della Libertà - PDL	471	19,53
Italia dei Valori	99	5,08	Grande Sud - MPA	1	0,04
Partito dei Sardi	298	15,32	Pensionati	12	0,49
<b>Tot. liste</b>	<b>945</b>	<b>48,58</b>	Lega Nord	0	0,00
<b>DEVIAS PIER FRANCO</b>	<b>14</b>	<b>0,69</b>	<b>Tot. liste</b>	<b>514</b>	<b>21,31</b>
Fronte indipendentista Unidu	11	0,56			
<b>Tot. liste</b>	<b>11</b>	<b>0,56</b>			
<b>PILI MAURO</b>	<b>90</b>	<b>4,46</b>			
Mauro Pili Presidente	33	1,69			
Soberania	1	0,05			
Unidos	39	2,00			
Fortza Paris Azione Popolare Sarda	8	0,41			
<b>Tot. liste</b>	<b>81</b>	<b>4,16</b>			
<b>MURGIA MICHELA</b>	<b>132</b>	<b>6,55</b>			
Gentes	11	0,56			
Progres Progetu Republica	60	3,08			
Comunidades	12	0,61			
<b>Tot. liste</b>	<b>83</b>	<b>4,26</b>			

**SEGRETARIO COMUNALE**  
Dott.ssa Giovanna Solinas Salaris**REVISORE DEI CONTI**  
Dott. Oreste Antignano

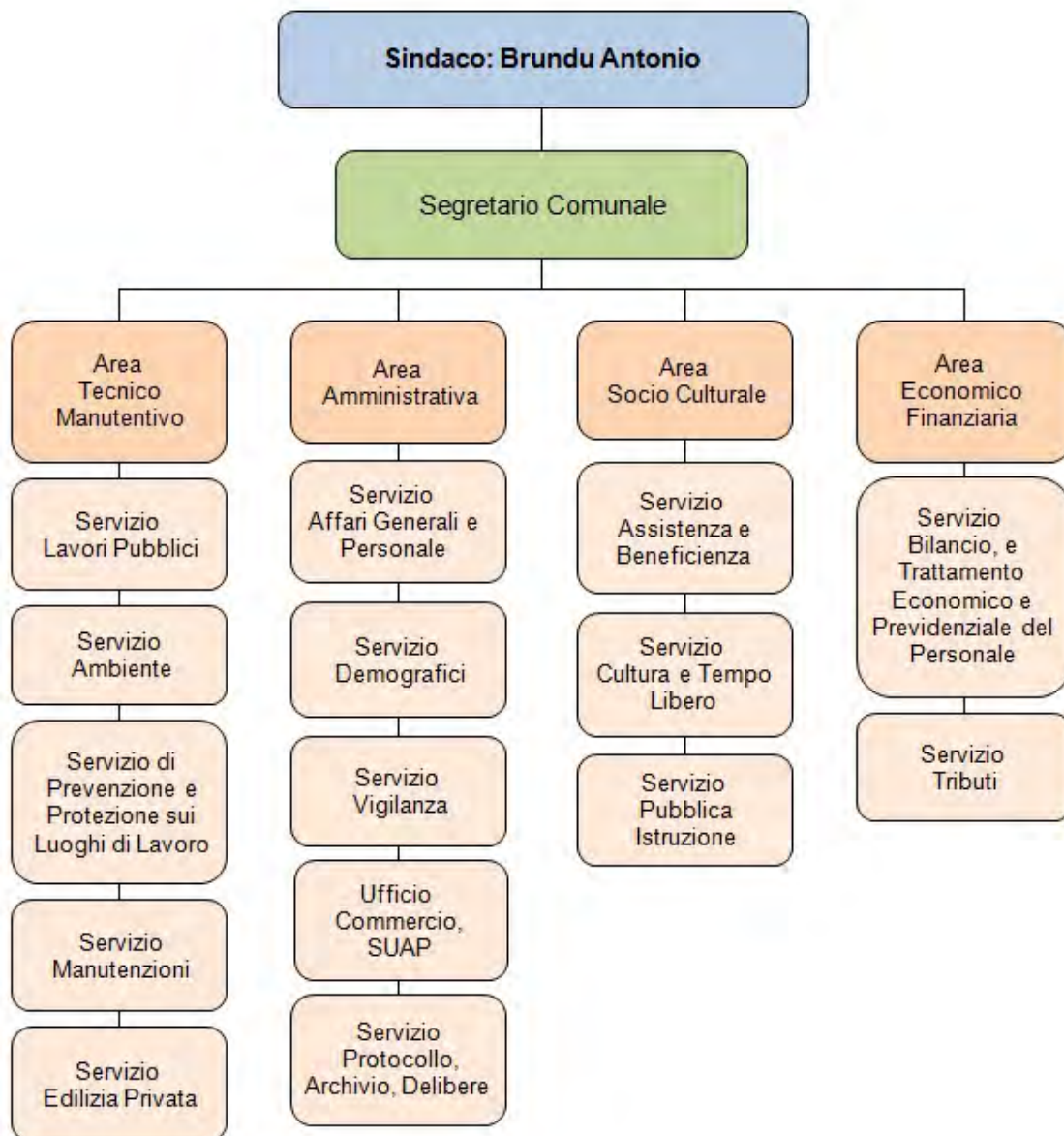

Del. G.C. n. 152 del 24.10.2011 e ss. mm.: Regolamento Comunale sull'ordinamento degli uffici e dei servizi



# VALLEDORIA



Prov. SS - Sup. Kmq. 25,95 - Abitanti: 4.196  
mt. 16 s.l.m.

Codice ISTAT 090079  
Codice Catastale L604  
C.a.p. 07039 - Prefisso Tel. +39 079

Ambito Territoriale Ottimale: ANGLONA  
Unione di Comuni: ----

Distretto Socio Sanitario: SASSARI  
PLUS: DISTRETTO SOCIO - SANITARIO SASSARI

Festività Santo Patrono: 21 novembre Cristo Re

Corso Europa, 77  
Tel. +39 079 581900  
Fax +39 079 582725  
U.R.P.

E-mail: amministrativo@comune.valledoria.ss.it  
sindaco@comune.valledoria.ss.it  
PEC: protocollo@pec.comune.valledoria.ss.it



## Località e Frazioni

Codaruina  
La Ciaccia  
La Muddizza  
Maragnani  
San Pietro a Mare  
Zona D

## Aree sub-comunali

## Aree speciali

## Isole amministrative

## Zone in contestazione



**VALLEDORIA****AMMINISTRATIVE**

10 - 11 giugno 2012

**GIUNTA****SINDACO:** Terzitta Tore**ASSESSORI (4):** Piroddi Francesco, Puttolu Ettore (V.S.), Satta Pietro, Serra Beatrice Margherita**Liste dei candidati**UNITI PER VALLEDORIA  
(2433 - 100,00% - 12 Seggi)**Candidato Sindaco:** TERZITTA TORE**MAGGIORANZA (12)**Arca Salvatore  
Baduena Agostino  
Bianchi Alessandro  
Canu Annamaria  
Carta Giuliana  
Casu Giacomo  
Piroddi Francesco  
Puttolu Ettore  
Sanna Lucio Antonio  
Satta Pietro  
Serra Beatrice Margherita  
Tuveri Luigi Ignazio**MINORANZA****ELEZIONI REGIONALI 2014****ELEZIONI POLITICHE 2013**

Liste e coalizioni	VOTI	%	Liste e coalizioni	VOTI	%
<b>SANNA LUGI AMEDEO</b>	<b>5</b>	<b>0,25</b>	Futuro e Libertà	10	0,44
Movimento Zona Franca	4	0,20	Scelta Civica con Monti	92	4,11
<b>Tot. liste</b>	<b>4</b>	<b>0,20</b>	Unione di Centro	97	4,33
<b>CAPPELLACCI UGO</b>	<b>878</b>	<b>43,85</b>	<b>Tot. liste</b>	<b>199</b>	<b>8,89</b>
Fratelli d'Italia Centrodestra Naz.	100	5,13	Rivoluzione Civile	33	1,47
UDC Sardegna	92	4,72	PSD'AZ	53	2,36
Partito UDS Unione dei Sardi	137	7,02	Fare per Fermare il Declino	4	0,17
Movimento Sardegna Zona Franca	15	0,76	Movimento 5 Stelle	527	23,54
Riformatori Sardi Liberal Democr.	41	2,10	Liberali per l'Italia - PLI	11	0,49
Partito Sardo d'Azione	202	10,36	Partito Comunista	8	0,35
Forza Italia Sardegna	293	15,03	Partito Democratico - PD	465	20,77
<b>Tot. liste</b>	<b>880</b>	<b>45,15</b>	Centro Democratico	6	0,26
<b>PIGLIARU FRANCESCO</b>	<b>911</b>	<b>45,50</b>	Sinistra Ecologia e Libertà	43	1,92
Sinistra Ecologia e Libertà	21	1,07	<b>Tot. liste</b>	<b>514</b>	<b>22,96</b>
Partito Democratico della Sardegna	285	14,62	Amnistia Giustizia e Libertà	4	0,17
Centro Democratico	16	0,82	Forza Nuova	5	0,22
Rossomori	2	0,10	Meris	9	0,40
IRS	36	1,84	Indipendenza per la Sardegna	13	0,58
La Base Sardegna Arbau	54	2,77	Fratelli d'Italia	40	1,78
Unione Popolare Cristiana	12	0,61	MIR-Moderati in Rivoluzione	86	3,84
Partito Socialista Italiana	34	1,74	La Destra	10	0,44
Rifond. Comunisti Italiani Sin. Sarda	25	1,28	Il Popolo della Libertà - PDL	621	27,74
Italia dei Valori	3	0,15	Grande Sud - MPA	84	3,75
Partito dei Sardi	413	21,19	Pensionati	11	0,49
<b>Tot. liste</b>	<b>901</b>	<b>46,22</b>	Lega Nord	6	0,26
<b>DEVIAS PIER FRANCO</b>	<b>11</b>	<b>0,55</b>	<b>Tot. liste</b>	<b>858</b>	<b>38,33</b>
Fronte indipendentista Unidu	8	0,41			
<b>Tot. liste</b>	<b>8</b>	<b>0,41</b>			
<b>PILI MAURO</b>	<b>103</b>	<b>5,14</b>			
Mauro Pili Presidente	52	2,66			
Soberania	5	0,25			
Unidos	36	1,84			
Fortza Paris Azione Popolare Sarda	3	0,15			
<b>Tot. liste</b>	<b>96</b>	<b>4,92</b>			
<b>MURGIA MICHELA</b>	<b>94</b>	<b>4,69</b>			
Gentes	9	0,46			
Progres Progetu Republica	16	0,82			
Comunidades	35	1,79			
<b>Tot. liste</b>	<b>60</b>	<b>3,07</b>			

**SEGRETARIO COMUNALE**  
Dott.ssa Maria Stella Serra**REVISORE DEI CONTI**  
Dott. Roberto Putzu

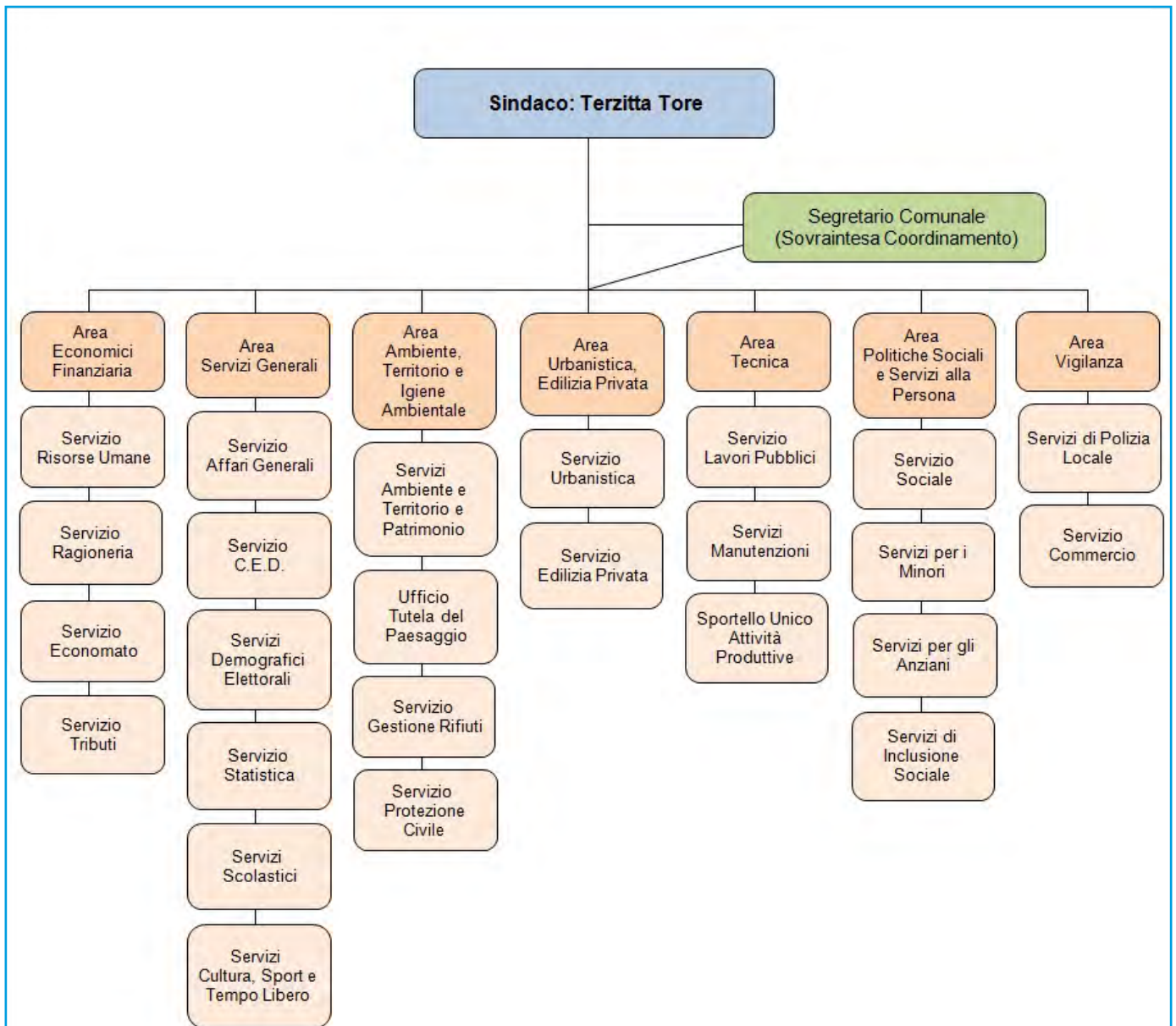

Del. G. C. n. 138 del 06.12.2002 e ss. mm. ii.: Regolamento Comunale sull'ordinamento degli uffici e dei servizi



# VIDDALBA



Prov. SS - Sup. Kmq. 50,41 - Abitanti: 1.726  
mt. 30 s.l.m.

Codice ISTAT 090082  
Codice Catastale M259  
C.a.p. 07030 - Prefisso Tel. +39 079

Ambito Territoriale Ottimale: ANGLONA  
Unione di Comuni: ----

Distretto Socio Sanitario: SASSARI  
PLUS: DISTRETTO SOCIO - SANITARIO SASSARI

Festività Santo Patrono: 8 maggio Madonna di Pompei

Via G. M. Angioi, 5  
Tel. +39 079 5808000 - 5808001 (Sind.)  
Fax +39 079 5808022 - 5808021  
U.R.P.

E-mail: [info@viddalba.gov.it](mailto:info@viddalba.gov.it)  
[sindaco@viddalba.gov.it](mailto:sindaco@viddalba.gov.it)  
PEC: [comune.viddalba@legalmail.it](mailto:comune.viddalba@legalmail.it)



## Località e Frazioni

Giagazzu  
L'Avru  
Li Reni  
Giuncana  
Tungoni

## Aree sub-comunali

## Aree speciali

## Isole amministrative

## Zone in contestazione



**VIDDALBA****AMMINISTRATIVE**

31 maggio 2015

**GIUNTA****SINDACO:** Ara Vittorio**ASSESSORI (3):** Careddu Pier Mario (V.S.), Deiana Angelo, Mazzei Clara**Liste dei candidati**

LISTA CIVICA - PER VIDDALBA

(753 - 58,28% - 8 Seggi)

**Candidato Sindaco:** ARA VITTORIO

LISTA CIVICA - VIDDALBA CAMBIA!

(539 - 41,71% - 4 Seggi)

**Candidato Sindaco:** CANNAS ANDREA**MAGGIORANZA (8)**

Bianco Antonio Silvano  
 Careddu Pier Mario  
 Deiana Angelo  
 Ledda Andrea  
 Mazzei Clara  
 Oggiano Antonello  
 Spezzigu Irene  
 Stangoni Gabriela

**MINORANZA (4)**

Cannas Andrea  
 Deiana Giovanni Marco  
 Satta Maurizio  
 Serra Fausto

**ELEZIONI REGIONALI 2014****ELEZIONI POLITICHE 2013**

Liste e coalizioni	VOTI	%	Liste e coalizioni	VOTI	%
<b>SANNA LUIGI AMEDEO</b>	<b>2</b>	<b>0,23</b>	Futuro e Libertà	0	0,00
Movimento Zona Franca	1	0,12	Scelta Civica con Monti	35	3,73
<b>Tot. liste</b>	<b>1</b>	<b>0,12</b>	Unione di Centro	59	6,29
<b>CAPPELLACCI UGO</b>	<b>364</b>	<b>42,82</b>	<b>Tot. liste</b>	<b>94</b>	<b>10,03</b>
Fratelli d'Italia Centrodestra Naz.	26	3,28	Rivoluzione Civile	18	1,92
UDC Sardegna	21	2,65	PSD'AZ	19	2,02
Partito UDS Unione dei Sardi	18	2,27	Fare per Fermare il Declino	1	0,10
Movimento Sardegna Zona Franca	2	0,25	Movimento 5 Stelle	246	26,25
Riformatori Sardi Liberal Democr.	9	1,13	Liberali per l'Italia - PLI	9	0,96
Partito Sardo d'Azione	126	15,90	Partito Comunista	3	0,32
Forza Italia Sardegna	155	19,57			
<b>Tot. liste</b>	<b>357</b>	<b>45,07</b>			
<b>PIGLIARU FRANCESCO</b>	<b>410</b>	<b>48,23</b>	Partito Democratico - PD	283	30,20
Sinistra Ecologia e Libertà	1	0,12	Centro Democratico	0	0,00
Partito Democratico della Sardegna	254	32,07	Sinistra Ecologia e Libertà	13	1,38
Centro Democratico	15	1,89	<b>Tot. liste</b>	<b>296</b>	<b>31,59</b>
Rossomori	0	0,00			
IRS	9	1,13	Amnistia Giustizia e Libertà	0	0,00
La Base Sardegna Arbau	5	0,63	Forza Nuova	0	0,00
Unione Popolare Cristiana	12	1,51	Meris	0	0,00
Partito Socialista Italiano	6	0,75	Indipendenza per la Sardegna	5	0,53
Rifond. Comunisti Italiani Sin. Sarda	22	2,77			
Italia dei Valori	8	1,01	Fratelli d'Italia	6	0,64
Partito dei Sardi	48	6,06	MIR-Moderati in Rivoluzione	7	0,74
<b>Tot. liste</b>	<b>380</b>	<b>47,98</b>	La Destra	3	0,32
<b>DEVIAS PIER FRANCO</b>	<b>5</b>	<b>0,58</b>	Il Popolo della Libertà - PDL	209	22,30
Fronte indipendentista Unidu	2	0,25	Grande Sud - MPA	16	1,70
<b>Tot. liste</b>	<b>2</b>	<b>0,25</b>	Pensionati	5	0,53
			Lega Nord	0	0,00
<b>PILI MAURO</b>	<b>31</b>	<b>3,64</b>	<b>Tot. liste</b>	<b>246</b>	<b>26,25</b>
Mauro Pili Presidente	24	3,03			
Soberania	0	0,00			
Unidos	4	0,50			
Fortza Paris Azione Popolare Sarda	0	0,00			
<b>Tot. liste</b>	<b>28</b>	<b>3,53</b>			
<b>MURGIA MICHELA</b>	<b>38</b>	<b>4,47</b>			
Gentes	1	0,12			
Progres Progetu Republica	9	1,13			
Comunidades	14	1,76			
<b>Tot. liste</b>	<b>24</b>	<b>3,03</b>			

**SEGRETARIO COMUNALE**

Dott.ssa Maria Stella Serra

**REVISORE DEI CONTI**

Dott. Filippo Mascia



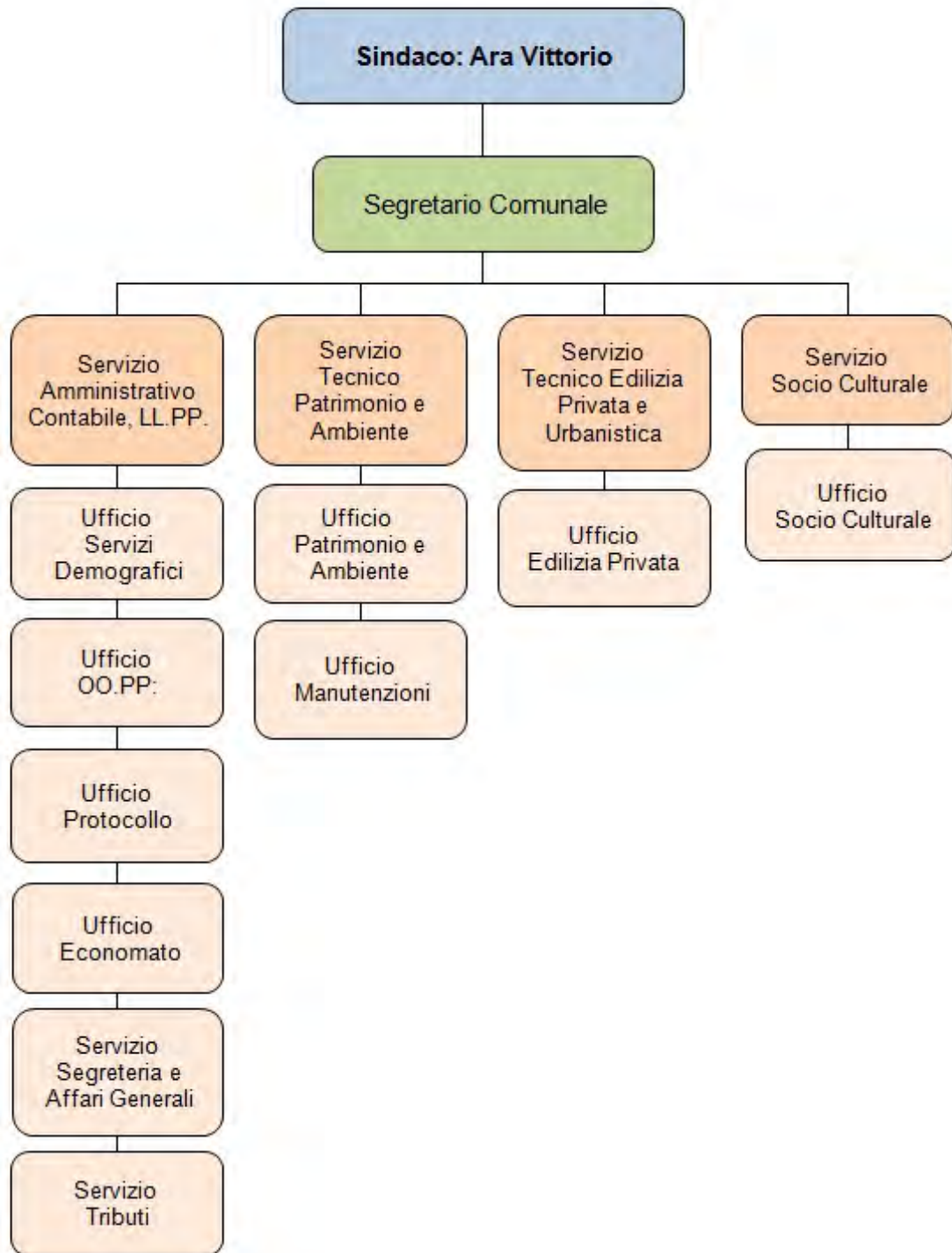

Del. G. C. n. 50 del 13.06.2001 e ss. mm.: Regolamento sull'ordinamento degli uffici e dei servizi



# VILLANOVA MONTELEONE

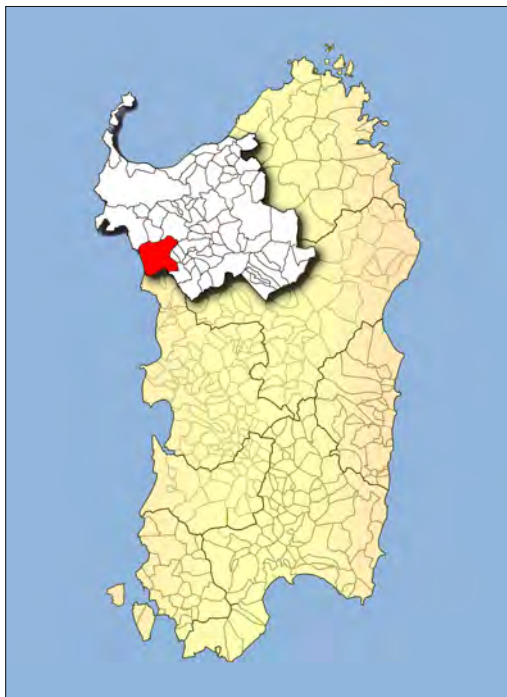

Prov. SS - Sup. Kmq. 202,68 - Abitanti: 2.308  
mt. 567 s.l.m.

Codice ISTAT 090078  
Codice Catastale L989  
C.a.p. 07019 - Prefisso Tel. +39 079

Ambito Territoriale Ottimale: VILLANOVA  
Unione di Comuni: VILLANOVA

Distretto Socio Sanitario: ALGHERO  
PLUS: DISTRETTO SOCIO - SANITARIO ALGHERO

Festività Santo Patrono: 11 giugno e 6 novembre San Leonardo

Via Nazionale, 104-102  
Tel. +39 079 960406 - 960268 (Sind.)  
Fax +39 079 960736  
U.R.P.

E-mail: resp.servizioamministrativo@comune.villanovamonteleone.ss.it  
sindaco@comune.villanovamonteleone.ss.it  
PEC: comune.villanovamonteleone@halleycert.it

## Località e Frazioni

Chiesa Campestre Nostra S. di Interrios  
Museo Sa Domo Manna  
Museo Su Palatu  
Necropoli di Potu Codinu  
Parco Archeologico Nuraghe Appiu  
Tomba dei Giganti Laccaneddu

## Aree sub-comunali

### Aree speciali

Fonte de "Su Cantaru"  
Fonte Rajadas  
Fonte Su Paradisu  
Oasi Naturalistica Monte Minerva  
Spiaggia di Poglina

## Isole amministrative

## Zone in contestazione



## VILLANOVA MONTELEONE



### AMMINISTRATIVE

31 maggio 2015

## GIUNTA

**SINDACO:** Meloni Quirico

**ASSESSORI (4):** Piras Giovanni 80', Sogos Giovanni (V.S.), Spanu Raffaele, Riu Maria Giovanna

### Liste dei candidati

LISTA CIVICA - IDEA FUTURO

(888 - 54,98% - 8 Seggi)

**Candidato Sindaco:** MELONI QUIRICO

LISTA CIVICA - PER VILLANOVA

(727 - 45,01% - 4 Seggi)

**Candidato Sindaco:** MONTI SEBASTIANO

### MAGGIORANZA (8)

Galleri Giuseppe  
Piras Giovanni (1951)  
Piras Giovanni (1980)  
Riu Maria Giovanna  
Sogos Giovanni  
Solinas Andrea  
Spanu Maria Barbara  
Spanu Raffaele

### MINORANZA (4)

Ligios Vincenzo  
Monti Sebastiano  
Niolu Salvatore  
Sanna Cosetta

### ELEZIONI REGIONALI 2014

### ELEZIONI POLITICHE 2013



Liste e coalizioni	VOTI	%	Liste e coalizioni	VOTI	%
<b>SANNA LUIGI AMEDEO</b>	<b>5</b>	<b>0,37</b>	Futuro e Libertà	6	0,47
Movimento Zona Franca	1	0,07	Scelta Civica con Monti	162	12,94
<b>Tot. liste</b>	<b>1</b>	<b>0,07</b>	Unione di Centro	81	6,47
<b>CAPPELLACCI UGO</b>	<b>512</b>	<b>38,41</b>	<b>Tot. liste</b>	<b>249</b>	<b>19,90</b>
Fratelli d'Italia Centrodestra Naz.	2	0,15	Rivoluzione Civile	35	2,79
UDC Sardegna	41	3,23	PSD'AZ	32	2,55
Partito UDS Unione dei Sardi	11	0,86	Fare per Fermare il Declino	2	0,15
Movimento Sardegna Zona Franca	1	0,07	Movimento 5 Stelle	216	17,26
Riformatori Sardi Liberal Democr.	22	1,73	Liberali per l'Italia - PLI	8	0,63
Partito Sardo d'Azione	292	23,01	Partito Comunista	7	0,55
Forza Italia Sardegna	189	14,89	Partito Democratico - PD	376	30,05
<b>Tot. liste</b>	<b>558</b>	<b>43,97</b>	Centro Democratico	2	0,15
<b>PIGLIARU FRANCESCO</b>	<b>738</b>	<b>55,36</b>	Sinistra Ecologia e Libertà	24	1,91
Sinistra Ecologia e Libertà	57	4,49	<b>Tot. liste</b>	<b>402</b>	<b>32,13</b>
Partito Democratico della Sardegna	168	13,23	Amnistia Giustizia e Libertà	3	0,23
Centro Democratico	8	0,63	Forza Nuova	0	0,00
Rossomori	0	0,00	Meris	3	0,23
IRS	5	0,39	Indipendenza per la Sardegna	5	0,39
La Base Sardegna Arbau	1	0,07	Fratelli d'Italia	12	0,95
Unione Popolare Cristiana	54	4,25	MIR-Moderati in Rivoluzione	0	0,00
Partito Socialista Italiano	1	0,07	La Destra	4	0,31
Rifond. Comunisti Italiani Sin. Sarda	311	24,50	Il Popolo della Libertà - PDL	249	19,90
Italia dei Valori	58	4,57	Grande Sud - MPA	14	1,11
Partito dei Sardi	26	2,04	Pensionati	8	0,63
<b>Tot. liste</b>	<b>689</b>	<b>54,29</b>	Lega Nord	2	0,15
<b>DEVIAS PIER FRANCO</b>	<b>4</b>	<b>0,30</b>	<b>Tot. liste</b>	<b>289</b>	<b>23,10</b>
Fronte indipendentista Unidu	2	0,15			
<b>Tot. liste</b>	<b>2</b>	<b>0,15</b>			
<b>PILI MAURO</b>	<b>21</b>	<b>1,57</b>			
Mauro Pili Presidente	4	0,31			
Soberania	0	0,00			
Unidos	2	0,15			
Fortza Paris Azione Popolare Sarda	2	0,15			
<b>Tot. liste</b>	<b>8</b>	<b>0,63</b>			
<b>MURGIA MICHELA</b>	<b>53</b>	<b>3,97</b>			
Gentes	6	0,47			
Progres Progetu Republica	2	0,15			
Comunidades	3	0,23			
<b>Tot. liste</b>	<b>11</b>	<b>0,86</b>			

### SEGRETARIO COMUNALE

Dott. Giovanni Fois

### REVISORE DEI CONTI

Dott. Luigi Murenu



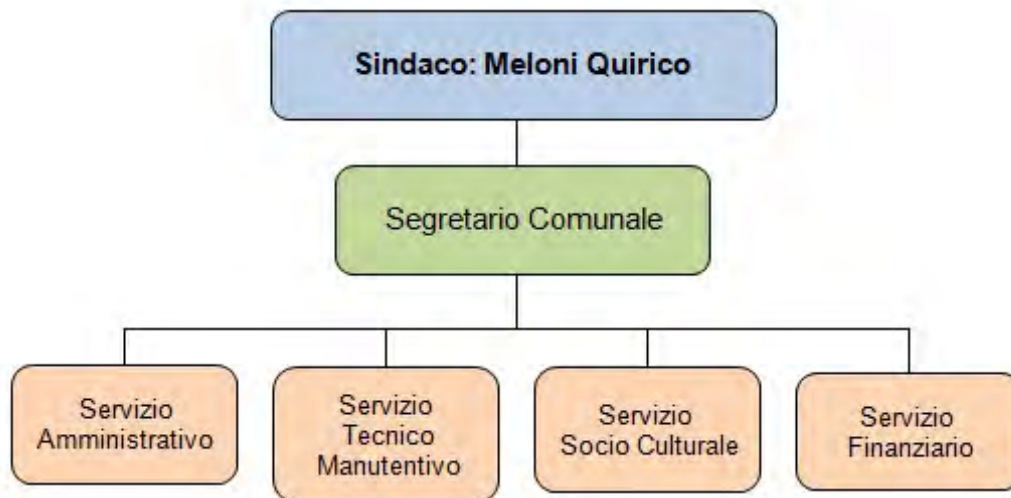

Del. G. C. n. 165 del 07.10.1999 e ss. mm. ii.:  
Regolamento comunale sull'ordinamento generale degli uffici e dei servizi