

DICHIARAZIONE SOSTITUTIVA DI ATTO NOTORIO DI CURRICULUM VITAE

Il sottoscritto Enrico Salvatore Murgia, nato a Seulo il 12/11/1966, consapevole delle conseguenze penali previste dall'art. 76 del D.P.R. 28 dicembre 2000, n. 445, autocertifica sotto la propria responsabilità, ai sensi dell'art. 47 del predetto D.P.R. 445/2000, il seguente curriculum vitae:

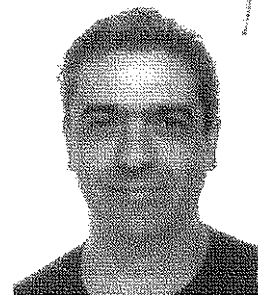

Informazioni personali

Nome	Enrico Salvatore Murgia
Luogo e data di nascita	Seulo (NU) il 12 novembre 1966
Residenza	Via San Pietro 36 - 08030 Seulo
Cellulare	348 9878226
Tel / Fax	070.8004313
E-mail	enricomurgia@tiscali.it – enricosalvatore.murgia@ingpec.eu
Codice fiscale	MRGNCS66S12I707L
Partita Iva	03120140920
Nazionalità	Italiana

Esperienza lavorativa

• Date	Dal 01/10/2006 ad oggi
• Nome e indirizzo del datore di lavoro	Regione Autonoma della Sardegna
• Tipo di azienda o settore	Assessorato Pubblica Istruzione, Beni Culturali, Informazione, Spettacolo e Sport – Direzione Generale della Pubblica Istruzione – Servizio Istruzione
• Tipo di impiego	Funzionario tecnico direttivo - ingegnere (part-time)
• Principali mansioni e responsabilità	<ul style="list-style-type: none">• Verifica emergenze scolastiche per l'assegnazione urgente di finanziamenti straordinari alle pubbliche amministrazioni e predisposizione dei Piani di finanziamento delle emergenze su strutture scolastiche – annualità 2010, 2011, 2012, 2013;• Presidente della commissione di valutazione degli interventi di cui all'Avviso Pubblico 2010 "Potenziamento delle strutture scolastiche in termini di dotazioni tecniche e di spazi per attività extrascolastiche" POR Sardegna FESR 2007/2013 Asse II – 57.000.000,00 € - n.271 interventi;• Definizione dei criteri e istruttoria del Piano di interventi a favore delle scuole pubbliche dell'infanzia – L.R. n.2/2007 art. 27 c. 2, lett. F, anno 2011, importo 8.000.000,00 € - n.71 interventi;• Definizione dei criteri e istruttoria del Piano di riqualificazione strutturale delle scuole della Regione Sardegna a valere sulla programmazione delle risorse residue del fondo di sviluppo e coesione (FSC) 2007-2013, importo 35.000.000,00 € - n.228 interventi

<ul style="list-style-type: none"> • Date 	<p>Dal 21/06/2006 al 01/10/2006</p>
<ul style="list-style-type: none"> • Nome e indirizzo del datore di lavoro • Tipo di azienda o settore 	<p>Regione Autonoma della Sardegna</p> <p>Assessorato Pubblica Istruzione, Beni Culturali, Informazione, Spettacolo e Sport – Direzione Generale della P.I. Beni Culturali, Informazione Spettacolo e Sport - Servizio Tutela del Paesaggio di Cagliari</p>
<ul style="list-style-type: none"> • Tipo di impiego 	<p>Funzionario Tecnico Direttivo - Ingegnere (par time) c/o il Servizio Tutela del Paesaggio di Cagliari</p>
<ul style="list-style-type: none"> • Principali mansioni e responsabilità 	<p>Istruttoria di procedimenti complessi per il rilascio dell'autorizzazione paesaggistica – Collaborazione alla predisposizione del Piano Paesaggistico Regionale</p>
<ul style="list-style-type: none"> • Date 	<p>Dal 25/11/2004 al 21/06/2006</p>
<ul style="list-style-type: none"> • Nome e indirizzo del datore di lavoro • Tipo di azienda o settore 	<p>Regione Autonoma della Sardegna</p> <p>Ufficio di Gabinetto dell'Assessore Regionale della Pubblica Istruzione, Beni Culturali, Informazione, Spettacolo e Sport</p>
<ul style="list-style-type: none"> • Tipo di impiego 	<p>Funzionario Tecnico Direttivo - Ingegnere, Consulente Interno per le problematiche inerenti il Paesaggio, Valutazioni d'Impatto Ambientale, Beni Culturali, Musei, Ecomusei, Interventi di edilizia scolastica</p>
<ul style="list-style-type: none"> • Principali mansioni e responsabilità 	<ul style="list-style-type: none"> • Predisposizione delle Linee Guida per la Formazione del Piano Paesaggistico Regionale secondo quanto disposto dalla L.R. 25/11/2004, n° 8, art.2 comma 7; • Consulenze sull'espressione del Parere di Concerto dell'Assessore della Pubblica Istruzione, beni culturali, informazione, spettacolo e sport, sulle Valutazioni d'Impatto Ambientale; • Predisposizione della bozza di legge per l'istituzione della Conservatoria delle coste della Sardegna, successivamente istituita con L.R. n.2 del 29 maggio 2007; • Verifica dell'iter procedurale relativo al concorso internazionale per la progettazione del Museo Mediterraneo dell'Arte Nuragica e dell'Arte Contemporanea – Betile; • Verifica dell'iter procedurale relativo al bando I.T.A.C.A. Interventi di Trasferimento di Attività e Competenze Ambientali; • Collaborazione alla predisposizione della bozza della Legge Regionale 20 settembre 2006, n.14 "Norme in materia di beni culturali, istituti e luoghi della cultura"; • Collaborazione con il Servizio Istruzione per la predisposizione di Piani di finanziamento relativi a interventi di edilizia scolastica – analisi e stime di costi degli interventi pubblici su edifici scolastici; • Componente del gruppo di Coordinamento del Progetto di ricerca "Metodologie per una progettazione sostenibile del paesaggio" finanziamento CIPE; • Elaborazione di risposte dell'Assessore a numerose interrogazioni del Consiglio Regionale; • Stesura di relazioni utili agli interventi dell'Assessore a convegni e manifestazioni varie;
<ul style="list-style-type: none"> • Data 	<p>2005</p>
<ul style="list-style-type: none"> • Nome e indirizzo del datore di lavoro • Tipo di azienda o settore 	<p>Regione Autonoma della Sardegna</p> <p>Conferenza dei servizi a cura del Ministero delle infrastrutture e dei trasporti</p>
<ul style="list-style-type: none"> • Tipo di impiego 	<p>Funzionario Tecnico Direttivo - Ingegnere c/o il Servizio Tutela del Paesaggio di Cagliari</p>
<ul style="list-style-type: none"> • Principali mansioni e responsabilità 	<p>Progetto "SA.PE.I. 500kV, collegamento sottomarino in corrente continua - Sardegna / Lazio" (importo 520.000.000,00 €) - Istruttoria paesaggistica per la Direzione Generale della Pubblica Istruzione, Beni Culturali, Informazione, Spettacolo e Sport</p>

<ul style="list-style-type: none"> • Date • Nome e indirizzo del datore di lavoro • Tipo di azienda o settore • Tipo di impiego • Principali mansioni e responsabilità 	<p>Dal 16/06/2004 al 25/11/2004</p> <p>Regione Autonoma della Sardegna</p> <p>Assessorato Pubblica Istruzione, Beni Culturali, Informazione, Spettacolo e Sport – Direzione Generale della P.I. Beni Culturali, Informazione Spettacolo e Sport - Servizio Tutela del Paesaggio di Cagliari</p> <p>Funzionario Tecnico Direttivo Ingegnere</p> <p>Istruttoria di procedimenti complessi per il rilascio dell'autorizzazione paesaggistica</p>
<ul style="list-style-type: none"> • Date • Nome e indirizzo del datore di lavoro • Tipo di azienda o settore • Tipo di impiego • Principali mansioni e responsabilità 	<p>Dal 2008 ad oggi</p> <p>Unione dei Comuni Barbagia (Gavoi, Lodine, Ovodda, Sarule, Oniferi, Tiana, Ollolai, Olzai); Unione dei Comuni Parteolla (Dolianova, Serdiana, Donori, Barrali, Soleminis, Settimo S. Pietro); Comunità Montana Sarcidano Barbagia di Seulo (Escolca, Esterzili, Genoni, Gergei, Isili, Mandas, Nuragus, Nurallao, Nurri, Orroli, Sadali, Seulo, Serri, Villanovatulo) Amministrazioni Comunali: Mandas, Orotelli, Escolca, Armungia, S. Nicolò Gerrei, Laconi, Simala, Monastir, Gadoni, Ballao, Dolianova, Serdiana, Donori, Barrali, Soleminis, Settimo S. Pietro, Sarroch, Nurri, Escalaplano, San Basilio, Silius, Goni, Gonnoscodina Parco Naturale Regionale del Molentargius Saline.</p> <p>Pubbliche amministrazioni</p> <p>Libera Professione</p> <p>Predisposizione di Progetti, Piani e Consulenze per le pubbliche amministrazioni – VEDASI SCHEDE ALLEGATE</p>
<ul style="list-style-type: none"> • Data • Nome e indirizzo del datore di lavoro • Tipo di azienda o settore • Tipo di impiego • Principali mansioni e responsabilità 	<p>2013</p> <p>Istituto Palladio s.a.s.</p> <p>Istituto di formazione</p> <p>Docente</p> <p>n.38 ore di docenza , su "informatica di base" e "rischio incendio" del corso in "Addetto alla lavorazione delle carni" in Nurri (CA) di cui al progetto "POR Sardegna 2007/2013" – Ammortizzatori sociali in deroga (ex art.19 L.2/2009)</p>
<ul style="list-style-type: none"> • Data • Nome e indirizzo del datore di lavoro • Tipo di azienda o settore • Tipo di impiego • Principali mansioni e responsabilità 	<p>2011</p> <p>Istituto Palladio s.a.s.</p> <p>Istituto di formazione</p> <p>Direttore scientifico</p> <p>Direzione scientifica del corso in "Gestione Ambientale" presso la sede dei Comuni dell'Alta Gallura in Tempio Pausania</p>

- Data
- Nome e indirizzo del datore di lavoro
- Tipo di azienda o settore
- Tipo di impiego
- Principali mansioni e responsabilità

2007/2008

Parco Naturale Regionale "Molentargius-Saline"

Pubblica amministrazione

Direttore scientifico

Organizzazione e consulenza scientifico didattica del corso di formazione e informazione per addetti alla prevenzione incendi, lotta antincendio e gestione dell'emergenza

- Data
- Nome e indirizzo del datore di lavoro
- Tipo di azienda o settore
- Tipo di impiego
- Principali mansioni e responsabilità

2004/2009

Regione Autonoma della Sardegna

A cura dell'Ente Foreste della Sardegna

Funzionario Tecnico Direttivo Ingegnere

Componente della commissione tecnica di valutazione per il Censimento dei Grandi Alberi della Sardegna D. G. R. 48/42 del 30.12.2003

- Data
- Nome e indirizzo del datore di lavoro
- Tipo di azienda o settore
- Tipo di impiego
- Principali mansioni e responsabilità

2006

Istituto Omikos di Roma

Istituto di formazione

Docente

n. 24 ore di docenza nel corso di cui al progetto "POR Sardegna 2" – tema "Il rischio incendi e pianificazione antincendio"

- Data
- Nome e indirizzo del datore di lavoro
- Tipo di azienda o settore
- Tipo di impiego
- Principali mansioni e responsabilità

2005

Istituto PANGEA Onlus di Sabaudia

Istituto Europeo per l'Educazione e la Formazione Professionale per l'Ambiente

Docente

n.32 ore di docenza nel corso di cui al progetto "POR Sardegna 2" - tema "Il rischio incendi"

- Data
- Nome e indirizzo del datore di lavoro
- Tipo di azienda o settore
- Tipo di impiego
- Principali mansioni e responsabilità

2003

IRECCOP

Istituto regionale per l'educazione cooperativa

Docente

n. 30 ore di docenza nel corso IFTS ireccop per tecnici ambientali nei parchi e nelle aree marine protette – tema "Lo sviluppo sostenibile ed economia delle zone interne"

- Data
- Nome e indirizzo del datore di lavoro
 - Tipo di azienda o settore
 - Tipo di impiego
- Principali mansioni e responsabilità

- Date
- Nome e indirizzo del datore di lavoro
 - Tipo di azienda o settore
 - Tipo di impiego
- Principali mansioni e responsabilità

- Date
- Nome e indirizzo del datore di lavoro
 - Tipo di azienda o settore
 - Tipo di impiego
- Principali mansioni e responsabilità

- Date
- Nome e indirizzo del datore di lavoro
 - Tipo di azienda o settore
 - Tipo di impiego
- Principali mansioni e responsabilità

- Date
- Nome e indirizzo del datore di lavoro
 - Tipo di azienda o settore
 - Tipo di impiego
- Principali mansioni e responsabilità

2002

Comune di Seulo e Centro Servizi Sardegna Europa S.c.a.r.l. – loc. Perd'e Cuaddu – Isili

Patto territoriale tematico Sarcidano Verde

Consulente a titolo gratuito per la progettazione di un sistema di aree ambientali per uno sviluppo sostenibile del territorio del Comune di Seulo

Progettista

2001

XIII Comunità Montana "Sarcidano – Barbagia di Seulo "

Pianificazione urbanistica

Incarico professionale autorizzato

Formazione del piano socio economico e redazione di un supporto cartografico per la ricerca delle dominanti ambientali a sostegno di un modello di sviluppo sostenibile

Incarico convenzionato per la predisposizione, su supporto cartografico IGM 25000, di una carta di base del territorio della Barbagia di Seulo a supporto della pianificazione partecipata tra il sapere tecnico e il sapere contestuale delle comunità

2000

Committente privato a titolo gratuito

Risanamento e recupero architettonico di un palazzo di epoca spagnola (1650-1720) nel quartiere "Marina" di Cagliari

Progettazione e direzione lavori

1999

Committente privato a titolo gratuito

Recupero di un abitazione storica in via S. Pietro 22 Seulo

Progetto con la finalità di innescare un processo emulativo di recupero del patrimonio storico architettonico più efficace degli indirizzi dell'urbanistica tradizionale

1998

Comune di Seulo

Pianificazione urbanistica

Collaborazione non convenzionata e gratuita autorizzata

Redazione del Piano Urbanistico Comunale

- Date
- Nome e indirizzo del datore di lavoro
- Tipo di azienda o settore
- Tipo di impiego
- Principali mansioni e responsabilità

- Date
- Nome e indirizzo del datore di lavoro
- Tipo di azienda o settore
- Tipo di impiego
- Principali mansioni e responsabilità

- Date
- Nome e indirizzo del datore di lavoro
- Tipo di azienda o settore
- Tipo di impiego
- Principali mansioni e responsabilità

- Data
- Nome e indirizzo del datore di lavoro
- Tipo di azienda o settore
- Tipo di impiego
- Principali mansioni e responsabilità

- Date
- Nome e indirizzo del datore di lavoro
- Tipo di azienda o settore
- Tipo di impiego
- Principali mansioni e responsabilità

- Date
- Nome e indirizzo del datore di lavoro
- Tipo di azienda o settore
- Tipo di impiego
- Principali mansioni e responsabilità

1998

Comune di Seulo

Pianificazione urbanistica
Collaborazione non convenzionata e gratuita autorizzata
Redazione del Piano Particolareggiato del Centro Storico

1996/1997/1998

Comando Forestale e di V. A. Seui – progetti obiettivo

Pianificazione antincendio interna al Comando Forestale
Sottufficiale Forestale e di Vigilanza Ambientale – Comandante della Stazione Forestale e di V. A. di Seui (NU)
Coordinamento alla realizzazione, su supporto cartografico IGMI 25000, di una carta tecnica della vegetazione, di una carta dei vincoli, di un censimento delle sorgenti e punti di raccolta acqua per mezzi aerei antincendio, territorio dei comuni di Seui e Ussassai

Dal 11.04.1996 al 10.04.1998

Regione Autonoma della Sardegna in distacco presso la Procura della Repubblica del Tribunale di Lanusei

Polizia Giudiziaria
Responsabile della sezione di Polizia Giudiziaria del Corpo Forestale e di V. A.
Varie Indagini di Polizia Giudiziaria (omissis)

1994

Regione Autonoma della Sardegna

Comando Forestale e di V. A. della Regione Autonoma della Sardegna, incarico interno come dipendente pubblico
Pianificazione antincendio
Redazione, su supporto cartografico IGMI 25000, di un piano antincendio ad'utilizzo del Centro Operativo di Comparto di Seui

Dal 05.07.1993 al 15.06. 2004

Regione Autonoma della Sardegna

Corpo Forestale e di Vigilanza ambientale della Regione Sardegna
Dipendente pubblico
Sottufficiale Forestale e di Vigilanza Ambientale

Dal 05.07.1993 al 15.06. 2004

Regione Autonoma della Sardegna

Corpo Forestale e di Vigilanza ambientale della Regione Sardegna
Dipendente pubblico
Comandante della Stazione Forestale e di V. A. di Seui

- Date
- Nome e indirizzo del datore di lavoro
- Tipo di azienda o settore
- Tipo di impiego
- Principali mansioni e responsabilità

Istruzione e formazione

- Date
- Nome e tipo di istituto di istruzione o formazione
- Principali materie / abilità

- Date
- Nome e tipo di istituto di istruzione o formazione
- Principali materie / abilità

- Date
- Nome e tipo di istituto di istruzione o formazione
- Principali materie / abilità

- Date
- Nome e tipo di istituto di istruzione o formazione
- Principali materie / abilità

- Date
- Nome e tipo di istituto di istruzione o formazione
- Principali materie / abilità

- Date
- Nome e tipo di istituto di istruzione o formazione
- Principali materie / abilità

- Date

Stagioni estive dal 1993 al 2003

Regione Autonoma della Sardegna

Corpo Forestale e di Vigilanza ambientale della Regione Sardegna - Servizio Regionale Antincendi Boschivi

Come definito dal Piano Antincendi Boschivi Della Regione Sardegna
Responsabile Centro Operativo di Comparto Seui

2007/2008 (442ore)

ITACA (Interventi di Trasferimento di Attività e Competenze Ambientali)
Progetto finanziato dal Fondo sociale Europeo – POR 2000/2006 Asse III misura 3.9
Formazione specialistica sulla Tutela del Paesaggio

2004

Ministero dell'Ambiente – PON-ATAS 2000/2006 misura II.2. A.5 S.A.5.8 ambito formativo n°5
Formazione sulla Valutazione di Impatto Ambientale e Valutazione Ambientale Strategica

18/26 Luglio 2004 (60 ore)

Dip .di Architettura dell'Università di Cagliari / Formez Cagliari /Comune di Berchidda / CCIAA Sassari
Laboratorio di Architettura del paesaggio, musica & architettura , paesaggi della contemporaneità,accessibilità spazio pubblico e scena urbana

Giugno 2004

Centro di Formazione studi FORMEZ Cagliari
Progetto traguardi – Sardegna
Laboratorio tematico "il nuovo Codice dei Beni Culturali e del Paesaggio

2002

Servizio Ispettorato Ripartimentale del Corpo Forestale e di Vigilanza Ambientale di Lanusei

Operatore /coordinatore antincendi boschivi – II livello

1999

Regione Autonoma della Sardegna

Master sul Parco Nazionale del Gennargentu

Novembre 1997

Abilitazione all'esercizio della professione di Ingegnere

• Date

• Date

• Date

Capacità e competenze personali

Acquisite nel corso della vita e della carriera ma non necessariamente riconosciute da certificati e diplomi ufficiali.

Prima lingua

Altre lingue

- Capacità di lettura
- Capacità di scrittura
- Capacità di espressione orale

Capacità e competenze relazionali

Vivere e lavorare con altre persone, in ambiente multiculturale, occupando posti in cui la comunicazione è importante e in situazioni in cui è essenziale lavorare in squadra (ad es. cultura e sport)

Capacità e competenze organizzative

Ad es. coordinamento e amministrazione di persone, progetti, bilanci; sul posto di lavoro, in attività di volontariato (ad es. cultura e sport), a casa, ecc.

Dal 1998

Iscritto all'Ordine degli Ingegneri della provincia di Nuoro al n° 536

Luglio 1997

Laurea in Ingegneria Civile Edile – indirizzo architettonico urbanistico

Università degli Studi di Cagliari – votazione 106/110

Titolo tesi "Pianificazione Territoriale : Il Progetto Ambientale della Barbagia di Seulo"

1985

Diploma Geometra

Italiano

Francese

sufficiente B1

buona A2

sufficiente

Diverse esperienze di collaborazione alla didattica (seminari e didattica nel territorio) nell'ambito dei corsi dell'Università di Cagliari: Pianificazione Territoriale (G. Maciocco), Geografia (S. Demuro), Geografia Fisica (A. Marini).

Collaborazione didattica con il Centro Studi Ambientali di Elini e con la Soc. ISSA s.r.l. – temi connessi al rapporto popolazione attività e luoghi nell'ambito del dibattito sull'istituzione dell'area protetta del Gennargentu

Docente di rischio incendio, idrogeologico e gestione delle emergenze in diversi corsi professionali :

- 2007/2008 - Organizzazione e consulenza scientifico didattica del corso di formazione e informazione per addetti alla prevenzione incendi, lotta antincendio e gestione dell'emergenza. Committente Parco Naturale Regionale "Molentargius-Saline".

- 2006 - n°24 ore di docenza nel corso di cui al progetto "POR Sardegna 2" gestito dall'Istituto Omikos di Roma – tema "Il rischio incendi e pianificazione antincendio" – sedi Cagliari, Sassari.

- 2005 - n°32 ore di docenza nel corso di cui al progetto "POR Sardegna 2" gestito dall'Istituto PANGEA Onlus di Sabaudia – tema "Il rischio incendi" – sedi Cagliari, Nuoro, Sassari e Oristano.

- 2003 - n°30 ore di docenza nel corso IFTS ireccop per tecnici ambientali nei parchi e nelle aree marine protette – tema "Lo sviluppo sostenibile ed economia delle zone interne" - sede Cagliari.

Dal 1990 al 1995

Consigliere comunale del Comune di Seulo: incarico di revisore dei conti e rappresentante per le problematiche inerenti l'istituendo Parco Nazionale del Gennargentu;

Dal 2006 al 2011

Consigliere di Circoscrizione del Comune di Cagliari, Presidente della VII Commissione – Urbanistica e Centro Storico: Promotore della pedonalizzazione sperimentale del quartiere Marina – Relatore della mozione di accessibilità sostenibile del centro storico, anche in contrapposizione ai percorsi meccanizzati sotto le mura del quartiere Castello – Sostenitore dell'accessibilità e della fruibilità ad elevato contenuto etico e sostenibile dei parchi urbani e dei siti di interesse culturale (Percorsi sensoriali, tattili ed olfattivi, con l'utilizzo di erbe aromatiche della Sardegna)

<p>Capacità e competenze tecniche <i>Con computer, attrezzature specifiche, macchinari, ecc.</i></p>	<p>Buona conoscenza e capacità nell'utilizzo del computer con i principali sistemi informatici Buona capacità di navigare in internet</p>
<p>Capacità e competenze artistiche <i>Musica, scrittura, disegno ecc.</i></p>	
<p>Altre capacità e competenze <i>Competenze non precedentemente indicate.</i></p>	<p>Pubblicazione: 1998 - Casula S. Murgia E.: <i>A base image collaborative language with local communities in the environmental project for "Barbagia di Seulo" environmental region</i> - in Proceedings of International Conference on Modelling Geographical and Environmental Systems with Geographical Information Systems - 22/25 June 1998 - Hong Kong - Convention and Exhibition Centre - Poh-cin Lai Editor</p>
<p>Patente o patenti</p>	<p>Patente B e in possesso di auto propria</p>
<p>Ulteriori informazioni</p>	<p>Socio Fondatore della ILIANA srl società agricola – 01122030917 - via Ospitone 89/b 08030 Seulo (CA) – Produzione di erbe aromatiche, distillazione oli essenziali e produzione di cosmetici di qualità; Dal 2008 acquisisce l'intera società e diviene Amministratore Unico; Realizza il laboratorio di lavorazione e mette a dimora 80.000 piante di varie essenze aromatiche; Produce un sapone solido di elevate capacità detergenti e massima tollerabilità dermatologica; Socio Fondatore della SERVA srl società agricola – si occupa della valorizzazione del maiale sardo finalizzata alla produzione di eccellenza del tipico prosciutto barbaricino;</p>
<p>Allegati</p>	<p>Schede incarichi professionali</p>

Dichiaro che le informazioni riportate nel presente Curriculum Vitae sono esatte e veritiere.

Autorizzo il trattamento dei dati personali, ivi compresi quelli sensibili, ai sensi e per gli effetti del decreto legge 196/2003.

Data:
06/03/2014

Firma:
Dott. Ing. Enrico Salvatore Murgia

SCHEDE INCARICHI PROFESSIONALI SVOLTI PER AMMINISTRAZIONI PUBBLICHE

Data	2013
Amministrazione Committente	Comune di San Nicolò Gerrei (CA)
Incarico	Predisposizione del Piano Comunale di Protezione Civile – Rischio Idraulico e Idrogeologico
Principali mansioni svolte e responsabilità	Predisposizione delle carte del Rischio Idraulico e Idrogeologico elaborate sulla base di analisi territoriali ambientali e socio-antropologici su supporto GIS e cartografia 1:10.000, predisposizione delle carte degli Eventi Attesi e degli Scenari di Rischio degli Eventi Attesi, delle strutture operative comunali, del modello d'intervento e delle procedure operative in emergenza
Altre informazioni	Opera conclusa e approvata con delibera di Consiglio Comunale del 28/02/2014

Data	2013
Amministrazione Committente	Comune di Ballao (CA)
Incarico	Predisposizione del Piano Comunale di Protezione Civile – Rischio Idraulico e Idrogeologico
Principali mansioni svolte e responsabilità	Predisposizione delle carte del Rischio Idraulico e Idrogeologico elaborate sulla base di analisi territoriali ambientali e socio-antropologici su supporto GIS e cartografia 1:10.000, predisposizione delle carte degli Eventi Attesi e degli Scenari di Rischio degli Eventi Attesi, delle strutture operative comunali, del modello d'intervento e delle procedure operative in emergenza
Altre informazioni	Opera conclusa e approvata con delibera di Consiglio Comunale

Data	2013
Amministrazione Committente	Comune di Nurri (CA)
Incarico	Predisposizione del Piano Comunale di Protezione Civile – Rischio Incendio d'Interfaccia
Principali mansioni svolte e responsabilità	Predisposizione della carta del Rischio Incendio d'Interfaccia elaborata sulla base di analisi territoriali ambientali e socio-antropologici su supporto GIS e cartografia 1:10.000, predisposizione della carta degli Eventi Attesi e degli Scenari di Rischio degli Eventi Attesi, delle strutture operative comunali, del modello d'intervento e delle procedure operative in emergenza
Altre informazioni	Opera conclusa e approvata con delibera di Consiglio Comunale

Data	2013
Amministrazione Committente	Comune di Silius (CA)
Incarico	Predisposizione del Piano Comunale di Protezione Civile – Rischio Incendio d'Interfaccia, Rischio Idraulico e Idrogeologico
Principali mansioni svolte e responsabilità	Predisposizione della carta del Rischio Incendio d'Interfaccia e della carte del Rischio Idraulico e Idrogeologico elaborate sulla base di analisi territoriali ambientali e socio-antropologici su supporto GIS e cartografia 1:10.000, predisposizione delle carte degli Eventi Attesi e degli Scenari di Rischio degli Eventi Attesi, delle strutture operative comunali, del modello d'intervento e delle procedure operative in emergenza
Altre informazioni	Opera in fase di approvazione

Data	2013
Amministrazione Committente	Comune di Seulo (CA)
Incarico	Predisposizione del Piano Comunale di Protezione Civile – Rischio Incendio d'Interfaccia, Rischio Idraulico e Idrogeologico
Principali mansioni svolte e responsabilità	Predisposizione della carta del Rischio Incendio d'Interfaccia e della carte del Rischio Idraulico e Idrogeologico elaborate sulla base di analisi territoriali ambientali e socio-antropologici su supporto GIS e cartografia 1:10.000, predisposizione delle carte degli Eventi Attesi e degli Scenari di Rischio degli Eventi Attesi, delle strutture operative comunali, del modello d'intervento e delle procedure operative in emergenza
Altre informazioni	Opera conclusa e approvata con delibera di Consiglio Comunale
Data	2013
Amministrazione Committente	Comune di Goni (CA)
Incarico	Predisposizione del Piano Comunale di Protezione Civile – Rischio Incendio d'Interfaccia, Rischio Idraulico e Idrogeologico
Principali mansioni svolte e responsabilità	Predisposizione della carta del Rischio Incendio d'Interfaccia e della carte del Rischio Idraulico e Idrogeologico elaborate sulla base di analisi territoriali ambientali e socio-antropologici su supporto GIS e cartografia 1:10.000, predisposizione delle carte degli Eventi Attesi e degli Scenari di Rischio degli Eventi Attesi, delle strutture operative comunali, del modello d'intervento e delle procedure operative in emergenza
Altre informazioni	Opera conclusa e approvata con delibera di Consiglio Comunale
Data	2013
Amministrazione Committente	Comune di Escalaplano (CA)
Incarico	Predisposizione del Piano Comunale di Protezione Civile – Rischio Incendio d'Interfaccia, Rischio Idraulico e Idrogeologico
Principali mansioni svolte e responsabilità	Predisposizione della carta del Rischio Incendio d'Interfaccia e della carte del Rischio Idraulico e Idrogeologico elaborate sulla base di analisi territoriali ambientali e socio-antropologici su supporto GIS e cartografia 1:10.000, predisposizione delle carte degli Eventi Attesi e degli Scenari di Rischio degli Eventi Attesi, delle strutture operative comunali, del modello d'intervento e delle procedure operative in emergenza
Altre informazioni	Opera conclusa e approvata con delibera di Consiglio Comunale
Data	2013
Amministrazione Committente	Comune di Gonnoscodina (OR)
Incarico	Progettazione e direzione lavori di cui all'adeguamento e completamento della struttura da adibire a comunità alloggio
Principali mansioni svolte e responsabilità	Progettista e direzione dei lavori
Altre informazioni	Opera appaltata in fase di realizzazione
Data	2013
Amministrazione Committente	Comune di Dolianova (CA)
Incarico	Progettazione e direzione lavori del Centro di Raccolta del tipo B (Ecocentro)
Principali mansioni svolte e responsabilità	Coprogettista e Direttore dei Lavori
Altre informazioni	Progetto approvato – opera in fase di appalto

Data	2013
Amministrazione Committente	Comunità Montana Sarcidano – Barbagia di Seulo (CA)
Incarico	Progettazione e direzione lavori per il “completamento e messa in sicurezza della strada Villanova Tulo – Seulo”
Principali mansioni svolte e responsabilità	Coprogettista e Direttore dei Lavori
Altre informazioni	Opera appaltata in fase di realizzazione
Data	2013
Amministrazione Committente	Comune di Escolca (CA)
Incarico	Direzione lavori per la sistemazione della strada vicinale di Crabaxia
Principali mansioni svolte e responsabilità	Direttore dei lavori
Altre informazioni	Opera conclusa e collaudata
Data	2011
Amministrazione Committente	Comune di Mandas (CA) capofila del consorzio dei sentieri del grano
Incarico	Organizzazione tecnico scientifica dei seminari sullo sviluppo sostenibile energie rinnovabili e risparmio energetico, assistenza e supporto alla didattica
Principali mansioni svolte e responsabilità	Come sopra
Altre informazioni	Opera conclusa
Data	2011
Amministrazione Committente	Comune di Donori (CA)
Incarico	Predisposizione del progetto definitivo-esecutivo e direzione lavori della riqualificazione della pavimentazione di via Parrocchia
Principali mansioni svolte e responsabilità	Predisposizione del progetto definitivo-esecutivo e direzione lavori della riqualificazione della pavimentazione di via parrocchia
Altre informazioni	Opera realizzata e collaudata
Data	2011
Committente	Arch. Francesco Ibba consulente del Comune di Genoni (CA)
Incarico	Consulenza alla predisposizione del Piano di Protezione Civile – Rischio Incendio d'Interfaccia
Principali mansioni svolte e responsabilità	Predisposizione della carta del Rischio Incendio d'Interfaccia elaborata sulla base di analisi territoriali ambientali e socio-antropologici su supporto GIS e cartografia 1:10.000, predisposizione della carta degli Eventi Attesi e degli Scenari di Rischio degli Eventi Attesi, del modello d'intervento e delle procedure operative in emergenza
Altre informazioni	Opera conclusa il 20/09/2011

Data	2010
Amministrazione Committente	Comune di Ballao (CA)
Incarico	Predisposizione del Piano di Protezione Civile – Rischio Incendio d'Interfaccia
Principali mansioni svolte e responsabilità	Predisposizione della carta del Rischio Incendio d'Interfaccia elaborata sulla base di analisi territoriali ambientali e socio-antropologici su supporto GIS e cartografia 1:10.000, predisposizione della carta degli Eventi Attesi e degli Scenari di Rischio degli Eventi Attesi, del modello d'intervento e delle procedure operative in emergenza
Altre informazioni	Opera conclusa e approvata con delibera di Consiglio Comunale n. 23 del 03/06/2011
Data	2010
Amministrazione Committente	Comune di Sarroch (CA)
Incarico	Predisposizione del Piano Comunale di Protezione Civile – Rischio Incendio d'Interfaccia, Rischio Idraulico e Idrogeologico
Principali mansioni svolte e responsabilità	Predisposizione della carta del Rischio Incendio d'Interfaccia elaborata sulla base di analisi territoriali ambientali e socio-antropologici su supporto GIS e cartografia 1:10.000, predisposizione della carta degli Eventi Attesi e degli Scenari di Rischio degli Eventi Attesi, del modello d'intervento e delle procedure operative in emergenza , Predisposizione del Piano di Protezione Civile per il rischio idraulico e idrogeologico basato sui dati PAI e del Comune di Sarroch
Altre informazioni	Opera conclusa e approvata con delibera di Consiglio Comunale n. 8 del 13/04/2011
Data	2010
Amministrazione Committente	Comune di Dolianova (CA) quale Capofila dell'Unione dei Comuni del Parteolla
Incarico	Predisposizione del Piano Intercomunale di Protezione Civile – Rischio Idraulico e Idrogeologico
Principali mansioni svolte e responsabilità	Predisposizione del Piano di Protezione Civile Rischio Idraulico e Idrogeologico elaborato sulla base di dati PAI e analisi climatiche e geologiche fornite dal Comune, elaborazioni su supporto GIS e cartografia 1:10.000, predisposizione della carta degli Eventi Attesi e degli Scenari di Rischio degli Eventi Attesi, del modello d'intervento e delle procedure operative in emergenza
Altre informazioni	Opera conclusa e consegnata; stralcio del Piano approvato con delibera di Consiglio Comunale di Soleminis n. 18 del 01/03/2011
Data	2010
Amministrazione Committente	Comune di San Nicolò Gerrei (CA)
Incarico	Predisposizione del Piano di Protezione Civile – Rischio Incendio d'Interfaccia
Principali mansioni svolte e responsabilità	Predisposizione della carta del Rischio Incendio d'Interfaccia elaborata sulla base di analisi territoriali ambientali e socio-antropologici su supporto GIS e cartografia 1:10.000, predisposizione della carta degli Eventi Attesi e degli Scenari di Rischio degli Eventi Attesi, del modello d'intervento e delle procedure operative in emergenza
Altre informazioni	Opera conclusa e approvata con delibera di Consiglio Comunale n. 1 del 19/02/2011
Data	2010
Amministrazione Committente	Comune di Donori (CA)
Incarico	Predisposizione del preliminare di un centro di raccolta comunale "ecocentro" a supporto della raccolta differenziata dei rifiuti urbani – consulenza e supporto per la richiesta di finanziamento
Principali mansioni svolte e responsabilità	Come sopra
Altre informazioni	Opera conclusa

Data	2010
Amministrazione Committente	Comune di Donori (CA)
Incarico	Predisposizione del Progetto Preliminare e Definitivo – Esecutivo inerente la manutenzione straordinaria della viabilità rurale e forestale – strada comunale Donori – Samatzai
Principali mansioni svolte e responsabilità	Come sopra
Altre informazioni	Opera conclusa
Data	2010
Amministrazione Committente	Comune di Dolianova (CA) quale Capofila dell'Unione dei Comuni del Parteolla
Incarico	Predisposizione del Piano Intercomunale di Protezione Civile – Rischio Incendio d'Interfaccia
Principali mansioni svolte e responsabilità	Predisposizione della carta del Rischio Incendio d'Interfaccia elaborata sulla base di analisi territoriali ambientali e socio-antropologici su supporto GIS e cartografia 1:10.000, predisposizione della carta degli Eventi Attesi e degli Scenari di Rischio degli Eventi Attesi, del modello d'intervento e delle procedure operative in emergenza
Altre informazioni	Opera conclusa e approvata con delibera di Consiglio Comunale n. 34 del 06/05/2010
Data	2010
Amministrazione Committente	Comune di Settimo San Pietro (CA)
Incarico	Predisposizione del Piano di Protezione Civile – Rischio Incendio d'Interfaccia
Principali mansioni svolte e responsabilità	Predisposizione della carta del Rischio Incendio d'Interfaccia elaborata sulla base di analisi territoriali ambientali e socio-antropologici su supporto GIS e cartografia 1:10.000, predisposizione della carta degli Eventi Attesi e degli Scenari di Rischio degli Eventi Attesi, del modello d'intervento e delle procedure operative in emergenza
Altre informazioni	Opera conclusa e approvata con delibera di Consiglio Comunale n. 21 del 05/05/2010
Data	2010
Amministrazione Committente	Comune di Donori (CA)
Incarico	Predisposizione del Piano di Protezione Civile – Rischio Incendio d'Interfaccia
Principali mansioni svolte e responsabilità	Predisposizione della carta del Rischio Incendio d'Interfaccia elaborata sulla base di analisi territoriali ambientali e socio-antropologici su supporto GIS e cartografia 1:10.000, predisposizione della carta degli Eventi Attesi e degli Scenari di Rischio degli Eventi Attesi, del modello d'intervento e delle procedure operative in emergenza
Altre informazioni	Opera conclusa in collaborazione con Ing. Cristiana Porcu e approvata con delibera di Consiglio Comunale n. 16 del 22/04/2010
Data	2009
Amministrazione Committente	Comune di Laconi (OR)
Incarico	Predisposizione del Piano di Protezione Civile – Rischio Incendio d'Interfaccia
Principali mansioni svolte e responsabilità	Predisposizione della carta del Rischio Incendio d'Interfaccia elaborata sulla base di analisi territoriali ambientali e socio-antropologici su supporto GIS e cartografia 1:10.000, predisposizione della carta degli Eventi Attesi e degli Scenari di Rischio degli Eventi Attesi, del modello d'intervento e delle procedure operative in emergenza
Altre informazioni	Opera conclusa e approvata con delibera di Consiglio Comunale n. 28 del 29/06/2010

Data	2009
Amministrazione Committente	Comune di Gadoni (NU)
Incarico	Predisposizione del Piano di Protezione Civile – Rischio Incendio d'Interfaccia
Principali mansioni svolte e responsabilità	Predisposizione della carta del Rischio Incendio d'Interfaccia elaborata sulla base di analisi territoriali ambientali e socio-antropologici su supporto GIS e cartografia 1:10.000, predisposizione della carta degli Eventi Attesi e degli Scenari di Rischio degli Eventi Attesi, del modello d'intervento e delle procedure operative in emergenza
Altre informazioni	Opera conclusa e approvata con delibera di Consiglio Comunale n. 7 del 19/03/2010
Data	2009
Amministrazione Committente	Unione dei Comuni BARBAGIA
Incarico	Predisposizione del Piano Intercomunale di Protezione Civile – Rischio Incendio d'Interfaccia
Principali mansioni svolte e responsabilità	Predisposizione della carta del Rischio Incendio d'Interfaccia elaborata sulla base di analisi territoriali ambientali e socio-antropologici su supporto GIS e cartografia 1:10.000, predisposizione della carta degli Eventi Attesi e degli Scenari di Rischio degli Eventi Attesi, del modello d'intervento e delle procedure operative in emergenza
Altre informazioni	Opera conclusa e approvata con delibera di Assemblea n. 7 del 05/06/2009
Data	2009
Amministrazione Committente	Parco Naturale Regionale del Molentargius - Saline
Incarico	Predisposizione del Piano di coordinamento antincendio e di Protezione Civile
Principali mansioni svolte e responsabilità	Predisposizione di un piano di coordinamento antincendio fondato sul rischio ambientale delle aree sensibili del parco e di protezione civile
Altre informazioni	Opera conclusa il 31 luglio 2009
Data	2009
Amministrazione Committente	Comune di Armungia (CA)
Incarico	Predisposizione del Piano di Protezione Civile – Rischio Incendio d'Interfaccia
Principali mansioni svolte e responsabilità	Predisposizione della carta del Rischio Incendio d'Interfaccia elaborata sulla base di analisi territoriali ambientali e socio-antropologici su supporto GIS e cartografia 1:10.000, predisposizione della carta degli Eventi Attesi e degli Scenari di Rischio degli Eventi Attesi, del modello d'intervento e delle procedure operative in emergenza
Altre informazioni	Opera conclusa e approvata con delibera di Consiglio Comunale n. 12 del 10/04/2009
Data	2009
Amministrazione Committente	Comune di Barrali (CA)
Incarico	Predisposizione del Piano di Protezione Civile – Rischio Incendio d'Interfaccia
Principali mansioni svolte e responsabilità	Predisposizione della carta del Rischio Incendio d'Interfaccia elaborata sulla base di analisi territoriali ambientali e socio-antropologici su supporto GIS e cartografia 1:10.000, predisposizione della carta degli Eventi Attesi e degli Scenari di Rischio degli Eventi Attesi, del modello d'intervento e delle procedure operative in emergenza
Altre informazioni	Opera conclusa e approvata con delibera di Giunta Municipale n. 17 del 24/02/2009

Data	2008
Amministrazione Committente	Comune di Simala (OR)
Incarico	Predisposizione del Piano di Protezione Civile – Rischio Incendio d'Interfaccia
Principali mansioni svolte e responsabilità	Predisposizione della carta del Rischio Incendio d'Interfaccia elaborata sulla base di analisi territoriali ambientali e socio-antropologici su supporto GIS e cartografia 1:10.000, predisposizione della carta degli Eventi Attesi e degli Scenari di Rischio degli Eventi Attesi, del modello d'intervento e delle procedure operative in emergenza
Altre informazioni	Piano approvato con delibera del Consiglio Comunale n. 38 del 01/08/2009
Data	2008
Amministrazione Committente	Comune di Oniferi (CA)
Incarico	Predisposizione del Piano Intercomunale di Protezione Civile – Rischio Incendio d'Interfaccia
Principali mansioni svolte e responsabilità	Predisposizione della carta del Rischio Incendio d'Interfaccia elaborata sulla base di analisi territoriali ambientali e socio-antropologici su supporto GIS e cartografia 1:10.000, predisposizione della carta degli Eventi Attesi e degli Scenari di Rischio degli Eventi Attesi, del modello d'intervento e delle procedure operative in emergenza
Altre informazioni	Opera conclusa e approvata con delibera di Giunta Comunale n.115 del 02/12/2008
Data	2008
Amministrazione Committente	Comune di Mandas (CA)
Incarico	Predisposizione del Piano di Protezione Civile – Rischio Incendio d'Interfaccia
Principali mansioni svolte e responsabilità	Predisposizione della carta del Rischio Incendio d'Interfaccia elaborata sulla base di analisi territoriali ambientali e socio-antropologici su supporto GIS e cartografia 1:10.000, predisposizione della carta degli Eventi Attesi e degli Scenari di Rischio degli Eventi Attesi, del modello d'intervento e delle procedure operative in emergenza
Altre informazioni	Opera conclusa e approvata con delibera di Consiglio Comunale n. 39 del 21/11/2008
Data	2008
Amministrazione Committente	Comune di Sordiana (CA)
Incarico	Predisposizione del Piano di Protezione Civile – Rischio Incendio d'Interfaccia
Principali mansioni svolte e responsabilità	Predisposizione della carta del Rischio Incendio d'Interfaccia elaborata sulla base di analisi territoriali ambientali e socio-antropologici su supporto GIS e cartografia 1:10.000, predisposizione della carta degli Eventi Attesi e degli Scenari di Rischio degli Eventi Attesi, del modello d'intervento e delle procedure operative in emergenza
Altre informazioni	Opera conclusa e approvata con delibera di Consiglio Comunale n. 36 del 30/09/2008
Data	2008
Amministrazione Committente	Comune di Orotelli (NU)
Incarico	Predisposizione del Piano di Protezione Civile – Rischio Incendio d'Interfaccia
Principali mansioni svolte e responsabilità	Predisposizione della carta del Rischio Incendio d'Interfaccia elaborata sulla base di analisi territoriali ambientali e socio-antropologici su supporto GIS e cartografia 1:10.000, predisposizione della carta degli Eventi Attesi e degli Scenari di Rischio degli Eventi Attesi, del modello d'intervento e delle procedure operative in emergenza
Altre informazioni	Opera conclusa e approvata con delibera di Giunta Municipale n. 77 del 27/08/2008

Data	2008
Amministrazione Committente	Comune di Monastir (CA)
Incarico	Predisposizione del Piano di Protezione Civile – Rischio Incendio d'Interfaccia
Principali mansioni svolte e responsabilità	Predisposizione della carta del Rischio Incendio d'Interfaccia elaborata sulla base di analisi territoriali ambientali e socio-antropologici su supporto GIS e cartografia 1:10.000, predisposizione della carta degli Eventi Attesi e degli Scenari di Rischio degli Eventi Attesi, del modello d'intervento e delle procedure operative in emergenza
Altre informazioni	Opera conclusa e approvata con delibera di Giunta Municipale n.90 del 05/08/2008
Data	2008
Amministrazione Committente	Comune di Monastir (CA)
Incarico	Manutenzione straordinaria della rete di viabilità rurale
Principali mansioni svolte e responsabilità	Predisposizione del Progetto e successiva Direzione Lavori
Altre informazioni	Opera conclusa
Data	2008
Amministrazione Committente	Comune di Soleminis (CA)
Incarico	Predisposizione del Piano di Protezione Civile – Rischio Incendio d'Interfaccia
Principali mansioni svolte e responsabilità	Predisposizione della carta del Rischio Incendio d'Interfaccia elaborata sulla base di analisi territoriali ambientali e socio-antropologici su supporto GIS e cartografia 1:10.000, predisposizione della carta degli Eventi Attesi e degli Scenari di Rischio degli Eventi Attesi, del modello d'intervento e delle procedure operative in emergenza
Altre informazioni	Opera conclusa in collaborazione con Ing. Cristiana Porcu con delibera di Consiglio Comunale n. 30 del 22/07/2008
Data	2008
Amministrazione Committente	Comune di Escolca (CA)
Incarico	Predisposizione del Piano di Protezione Civile – Rischio Incendio d'Interfaccia
Principali mansioni svolte e responsabilità	Predisposizione della carta del Rischio Incendio d'Interfaccia elaborata sulla base di analisi territoriali ambientali e socio-antropologici su supporto GIS e cartografia 1:10.000, predisposizione della carta degli Eventi Attesi e degli Scenari di Rischio degli Eventi Attesi, del modello d'intervento e delle procedure operative in emergenza
Altre informazioni	Opera conclusa e approvata con delibera di Giunta Municipale n. 40 del 16/06/2008

